



คู่มือปฏิบัติงาน

วารสาร Walailak Journal of Science and Technology

นายโกสินธุ์ ศิริรักษ์

สถาบันวิจัยและนวัตกรรม

มหาวิทยาลัยวลัยลักษณ์

สิงหาคม ๒๕๖๐



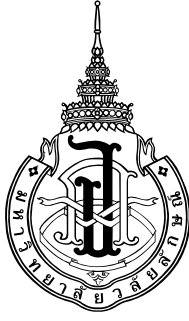

คู่มือปฏิบัติงาน

วารสาร Walailak Journal of Science and Technology

นายโกสินธุ์ ศิริรักษ์

สถาบันวิจัยและนวัตกรรม

มหาวิทยาลัยวลัยลักษณ์

สิงหาคม ๒๕๖๐

คำนำ

คู่มือปฏิบัติงานวารสาร Walailak Journal of Science and Technology ฉบับนี้ จัดทำขึ้นเพื่อเป็นแนวทางในการปฏิบัติงานวารสารของสถาบันวิจัยและนวัตกรรม มหาวิทยาลัยวลัยลักษณ์ ช่วยให้การปฏิบัติงานเป็นไปอย่างมีระบบ ตามเกณฑ์มาตรฐานของวารสารระดับชาติและนานาชาติ เป็นมาตรฐานเดียวกันและมีประสิทธิภาพ เป็นเครื่องมือในการแลกเปลี่ยนเรียนรู้สำหรับผู้สนใจศึกษาแนวทางการจัดทำวารสารวิชาการ อันจะนำไปสู่การพัฒนาคุณภาพวารสารที่มีมาตรฐานสูงขึ้น เพิ่มความรู้ ความเข้าใจและประสิทธิภาพบุคลากรด้านงานวารสาร การหนุนเสริมเพื่อขับเคลื่อนนโยบายมหาวิทยาลัยสู่สากล รวมถึงการเตรียมพร้อมสำหรับการเปลี่ยนแปลงนโยบายด้านการประเมินคุณภาพทางวิชาการของหน่วยงานภายในประเทศและผลกระทบต่อนโยบายการบริหารงานด้านการวิจัยของมหาวิทยาลัยต่อไป

โกสินธุ์ ศิริรักษ์
สิงหาคม ๒๕๖๐

กิตติกรรมประกาศ

คู่มือปฏิบัติงานวารสาร Walailak Journal of Science and Technology (WJST) สำเร็จลงได้ด้วยความช่วยเหลือและสนับสนุนจากนางลัดดาวัลย์ มนต์แก้ว นางสาวสุจินดา ย่องจีน นางสาวยุวธิดา คงศรี และนางทัตพิชา ศิริรักษ์ ในการตรวจสอบความถูกต้องของเนื้อหาคู่มือปฏิบัติงาน

ขอขอบพระคุณรองศาสตราจารย์ ดร.ก้าน จันทร์พรหมมา ผู้ขับเคลื่อนและริเริ่มก่อตั้งสำนักงานกองบรรณาธิการวารสารมหาวิทยาลัยวลัยลักษณ์ รองศาสตราจารย์ ดร.ชิตณรงค์ ศิริสถิตย์กุล ผู้ร่วมบุกเบิกและวางรากฐานวารสาร Walailak Journal of Science and Technology ตั้งแต่ยุคเริ่มต้นจนถึงปัจจุบัน

ขอขอบพระคุณศาสตราจารย์ ดร.ณรงค์ฤทธิ์ สมบัติสมภพ และคณะ ผู้ริเริ่มก่อตั้งศูนย์ดัชนีการอ้างอิงวารสารไทย (Thai-Journal Citation Index Centre: TCI) ที่พัฒนาคุณภาพวารสารไทยอย่างต่อเนื่องให้เป็นวารสารวิชาการตามเกณฑ์มาตรฐานระดับชาติและนานาชาติ รวมถึงมีส่วนผลักดันวารสาร WJST เข้าสู่ฐานข้อมูล Scopus

ขอขอบคุณสถาบันวิจัยและนวัตกรรม มหาวิทยาลัยวลัยลักษณ์ ที่ให้โอกาสในการทำงานและพัฒนา งานด้านวารสารวิชาการของมหาวิทยาลัย รวมทั้งทีมกองบรรณาธิการวารสาร WJST ที่ช่วยเหลืองานวารสารแบบจิตอาสาโดยตลอด และขอขอบพระคุณผู้เขียนบทความ ผู้ทรงคุณวุฒิทุกท่าน และผู้ที่ไม่ได้กล่าวนามไว้ ณ ที่นี้ ที่มีส่วนช่วยเหลือและให้กำลังใจ ยกระดับคุณภาพวารสารจนเทียบเท่าระดับสากล กระผมรู้สึกซาบซึ้งในความกรุณา การช่วยเหลือและความปรารถนาดีของทุกท่านเป็นอย่างยิ่ง จึงกราบขอบพระคุณไว้ ณ โอกาสนี้

นายโกสินธุ์ ศิริรักษ์
สถาบันวิจัยและนวัตกรรม
มหาวิทยาลัยวลัยลักษณ์

สารบัญ

	หน้า
คำนำ.....	ก
กิตติกรรมประกาศ.....	ข
สารบัญ.....	ค
สารบัญตาราง.....	จ
สารบัญภาพ.....	ฉ
บทที่ ๑ บทนำ	๑
ความเป็นมา.....	๑
วัตถุประสงค์.....	๒
ขอบเขต.....	๒
นิยามศัพท์เฉพาะ/คำจำกัดความ.....	๒
บทที่ ๒ บทบาทหน้าที่ความรับผิดชอบ	๔
บทบาทหน้าที่ความรับผิดชอบของตำแหน่ง.....	๔
ลักษณะงานที่ปฏิบัติ.....	๔
โครงสร้างการบริหารจัดการ.....	๖
บทที่ ๓ หลักเกณฑ์วิธีการปฏิบัติงานและเงื่อนไข	๑๐
หลักเกณฑ์การปฏิบัติงาน.....	๑๐
วิธีการปฏิบัติงาน.....	๑๗
เงื่อนไข/ข้อสังเกต/ข้อควรระวัง/สิ่งที่ควรคำนึงในการปฏิบัติงาน.....	๑๙
แนวคิด/งานวิจัยที่เกี่ยวข้อง.....	๒๐
บทที่ ๔ เทคนิคในการปฏิบัติงาน	๒๓
กิจกรรม/แผนปฏิบัติงาน.....	๒๓
ขั้นตอนการปฏิบัติงาน.....	๓๔
วิธีการติดตามและประเมินผลการปฏิบัติงาน.....	๕๔
จรรยาบรรณ/คุณธรรม/จริยธรรมในการปฏิบัติงาน.....	๕๖
บทที่ ๕ ปัญหาอุปสรรคและแนวทางในการแก้ไขและพัฒนา	๕๙
ปัญหาอุปสรรคในการปฏิบัติงาน.....	๕๙
แนวทางแก้ไขและพัฒนา.....	๖๐
ข้อเสนอแนะ.....	๖๑
บรรณานุกรม	๖๒

ภาคผนวก.....	๖๓
ภาคผนวก ๑ หลักเกณฑ์คุณภาพวารสารระดับชาติและนานาชาติ.....	๖๔
ภาคผนวก ๒ รายชื่อวารสารไทยในฐานข้อมูล TCI กลุ่มที่ ๑ ประจำปี พ.ศ. ๒๕๖๐.....	๘๑
ภาคผนวก ๓ รายชื่อวารสารไทยในฐานข้อมูล TCI กลุ่มที่ ๒ ประจำปี พ.ศ. ๒๕๖๐.....	๙๘
ภาคผนวก ๔ รายชื่อวารสารไทยที่อยู่ในฐานข้อมูล Scopus ประจำปี พ.ศ. ๒๕๖๐.....	๑๑๐
ภาคผนวก ๕ รายชื่อวารสารไทยที่อยู่ในฐานข้อมูล ISI ประจำปี พ.ศ. ๒๕๖๐.....	๑๑๑
ภาคผนวก ๖ การจัดบทความในวารสารตามรูปแบบของ TCI.....	๑๑๒
ภาคผนวก ๗ การค้นหารายชื่อวารสารในฐานข้อมูล TCI, ACI, Scopus, ISI.....	๑๑๓
ภาคผนวก ๘ แบบฟอร์มส่งวารสารเข้าฐานข้อมูล Scopus ผ่าน E-CSAC of Thailand	๑๑๙
ประวัติผู้เขียน.....	๑๒๖

สารบัญตาราง

ตารางที่	หน้า
๓.๑	๑๒
เปรียบเทียบหลักเกณฑ์คุณภาพวารสารวิชาการระดับชาติ..... ด้านวิทยาศาสตร์และเทคโนโลยีของ สกอ. และ สกว.	
๓.๒	๑๒
เปรียบเทียบหลักเกณฑ์คุณภาพวารสารวิชาการระดับนานาชาติ..... ด้านวิทยาศาสตร์และเทคโนโลยีของ สกอ. และ สกว.	
๓.๓	๑๔
เกณฑ์เชิงคุณภาพในการประเมินคุณภาพวารสาร..... ฐานข้อมูล TCI เพื่อปรับกลุ่มฯ พ.ศ. ๒๕๖๐	
๔.๑	๒๖
รายชื่อประเทศที่มีจำนวนบทความตีพิมพ์ ๑๐ อันดับแรก..... โดยแยกแต่ละทวีป จากฐานข้อมูล Scopus	
๔.๒	๓๔
สัญลักษณ์ ชื่อเรียก และความหมายของ Flowchart.....	
๔.๓	๓๖
รายละเอียดคำอธิบายของกระบวนการและขั้นตอนการปฏิบัติงานวารสาร WJST.....	
๔.๔	๕๔
จำนวนฉบับต่อปี จำนวนบทความตีพิมพ์ และจำนวนบทความที่ส่งมาตีพิมพ์.....	
๔.๕	๕๔
จำนวนผู้ประเมินภายในประเทศกับจำนวนผู้ประเมินจากต่างประเทศ..... ของจำนวนบทความที่ตีพิมพ์	
๔.๖	๕๕
จำนวนครั้งที่อ้างอิงและจำนวนบทความที่ถูกอ้างอิงในฐานข้อมูลสากล.....	
๔.๗	๕๕
การวิเคราะห์ความเป็นนานาชาติของวารสาร WJST ผ่านฐานข้อมูล Scopus.....	

สารบัญภาพ

ภาพที่	หน้า
๒.๑	๗
๒.๒	๘
๒.๓	๙
๓.๑	๑๘
๔.๑	๒๔
๔.๒	๓๑
๔.๓	๓๑
๔.๔	๓๒
๔.๕	๓๒
๔.๖	๓๓
๔.๗	๓๓
๔.๘	๓๕
๔.๙	๔๐
๔.๑๐	๔๑
๔.๑๑	๔๑
๔.๑๒	๔๒
๔.๑๓	๔๓
๔.๑๔	๔๔
๔.๑๕	๔๔
๔.๑๖	๔๕
๔.๑๗	๔๖
๔.๑๘	๔๖
๔.๑๙	๔๗
๔.๒๐	๔๗
๔.๒๑	๔๘
๔.๒๒	๔๘
๔.๒๓	๕๐
๔.๒๔	๕๑
๔.๒๕	๕๑
๔.๒๖	๕๒
๔.๒๗	๕๓
๔.๒๘	๕๓

บทที่ ๑ บทนำ

ความเป็นมา

วารสารวิชาการของมหาวิทยาลัยไทยในปัจจุบันมีจำนวนมากและมีแนวโน้มเกิดวารสารใหม่เพิ่มขึ้นอย่างต่อเนื่อง โดยหลายวารสารได้กำหนดการพัฒนาคุณภาพตามหลักเกณฑ์วารสารวิชาการกลุ่มสาขาวิชามนุษยศาสตร์และสังคมศาสตร์ ด้านวิทยาศาสตร์และเทคโนโลยี บางวารสารได้รับการรับรองมาตรฐานในฐานข้อมูลระดับชาติและนานาชาติ และวารสารอีกส่วนหนึ่งยังต้องการพัฒนาคุณภาพให้เทียบเท่าหรือได้รับการรับรองมาตรฐานจากฐานข้อมูลระดับชาติและนานาชาติ อีกทั้งปัจจุบันศูนย์ดัชนีการอ้างอิงวารสารไทย (Thai-Journal Citation Index Centre: TCI) ได้คัดเลือกวารสารไทยไปเผยแพร่ในระดับนานาชาติมากขึ้น โดยเฉพาะอย่างยิ่งในประเทศกลุ่มภูมิภาคอาเซียน [๑] โดยศูนย์ TCI ได้รับมอบหมายจากสำนักงานคณะกรรมการการอุดมศึกษา (สกอ.) ในการพัฒนาฐานข้อมูล ASEAN Citation Index (ACI) ขึ้น โดยมีจุดมุ่งหมายในการส่งเสริมและสนับสนุนให้ประเทศสมาชิกอาเซียนมีฐานข้อมูลบทความและการอ้างอิงจากวารสารระดับประเทศ (National Citation Index, NCI) ของตนเอง และสามารถเชื่อมโยงข้อมูลจาก NCI ของแต่ละประเทศเข้ากับฐานข้อมูล ASEAN Citation Index (ACI) ซึ่งพัฒนาขึ้นโดยความร่วมมือของประเทศสมาชิกในอาเซียน [๒] เพื่อใช้เป็นฐานข้อมูลกลางสำหรับรวบรวมผลงานตีพิมพ์จากวารสารของประเทศสมาชิกให้สามารถสืบค้นข้อมูลการตีพิมพ์และข้อมูลการอ้างอิงร่วมกันได้ [๓] อย่างไรก็ตามการประเมินคุณภาพทางวิชาการของหน่วยงานในประเทศไทย จากสำนักงานรับรองมาตรฐานและประเมินคุณภาพการศึกษา (สมศ.) กำหนดเกณฑ์มาตรฐานการวัดระดับคุณภาพผลงานทางวิชาการของคณาจารย์และนักศึกษาในระดับบัณฑิตศึกษา โดยอ้างอิงฐานข้อมูล TCI กลุ่มที่ ๑ และ กลุ่มที่ ๒ รวมถึงคณะกรรมการข้าราชการพลเรือนในสถาบันอุดมศึกษา (ก.พ.อ.) มีประกาศเรื่องหลักเกณฑ์การพิจารณาวารสารทางวิชาการ สำหรับการเผยแพร่ผลงานทางวิชาการ พ.ศ. ๒๕๕๖ เพื่อใช้ประกอบในการพิจารณาแต่งตั้งบุคคลให้ดำรงตำแหน่งทางวิชาการจะต้องมีคุณภาพอยู่ในเกณฑ์ที่ ก.พ.อ. กำหนด ทั้งที่เป็นวารสารรูปเล่มสิ่งพิมพ์หรือเป็นวารสารออนไลน์สำหรับการเผยแพร่ผลงานทางวิชาการโดยให้สถาบันอุดมศึกษาถือปฏิบัติเป็นมาตรฐานเดียวกัน [๔] และสำนักงานกองทุนสนับสนุนการวิจัย (สกว.) ได้ประเมินคุณภาพผลงานวิจัยเชิงวิชาการด้านวิทยาศาสตร์และเทคโนโลยีของสถาบันอุดมศึกษาในประเทศไทยปี พ.ศ. ๒๕๖๐ โดยอ้างอิงฐานข้อมูล Scopus และฐานข้อมูล TCI เพื่อใช้ในการกำหนดค่าน้ำหนักคะแนนของผลงานวิจัยในแต่ละมหาวิทยาลัย [๕] ตลอดจนการตื่นตัวของหลายมหาวิทยาลัยที่ใช้ฐานข้อมูลดังกล่าวอ้างอิงสำหรับการกำหนดตำแหน่งทางวิชาการ ผู้สำเร็จการศึกษาระดับบัณฑิตศึกษาอย่างกว้างขวาง และการพัฒนาคุณภาพด้านการวิจัยอันก่อให้เกิดผลกระทบต่อนโยบายการบริหารงานด้านการวิจัยของมหาวิทยาลัย

มหาวิทยาลัยวลัยลักษณ์ โดยสถาบันวิจัยและนวัตกรรม ได้ดำเนินการจัดทำวารสาร Walailak Journal of Science and Technology (WJST) มาอย่างต่อเนื่องตั้งแต่ปี ค.ศ. ๒๐๐๔ เป็นต้นมา ปัจจุบันได้ดำเนินการจัดทำวารสารก้าวเข้าสู่ปีที่ ๑๔ วารสาร WJST เป็นวารสารวิชาการระดับนานาชาติอยู่ในฐานข้อมูล Scopus ได้รับการจัดอยู่ใน Quartile ๓ ของวารสารประเภท Multidisciplinary เป็นวารสารเดียวที่ผลิตโดยมหาวิทยาลัยไทยในฐานข้อมูล Scopus ที่ออกเป็นรายเดือน และได้รับค่า SJR (SCImago Journal Ranking) เท่ากับ ๐.๑๗๑ จากการประกาศโดยฐานข้อมูล Scopus ปีล่าสุด มีวารสารไทย ๒๘ วารสาร [๖] มีผู้ใช้งานลงทะเบียนผ่านเว็บไซต์วารสารจากทั่วโลกมากกว่า ๕,๐๐๐ คน ในปี ๒๕๖๐ มีต้นฉบับส่งเข้ามาเพื่อพิจารณา

ตีพิมพ์มากกว่า ๙๐๐ บทความ อัตราตอบรับตีพิมพ์บทความประมาณ ๑๕ เปอร์เซ็นต์ [๗] วารสาร WJST มีวัตถุประสงค์เพื่อส่งเสริมให้เกิดการเผยแพร่ผลงานวิจัยกลุ่มสาขาวิชาวิทยาศาสตร์และเทคโนโลยีจากนักวิชาการทั้งในและต่างประเทศ เป็นการยกระดับคุณภาพผลงานวิจัยให้เป็นที่ยอมรับในแวดวงวิชาการ และสร้างความเข้มแข็งในการพัฒนาคุณภาพของวารสารไทยตามเกณฑ์วารสารระดับชาติและนานาชาติ และสอดคล้องกับการประเมินคุณภาพทางวิชาการของหน่วยงานในประเทศ จึงได้จัดทำคู่มือปฏิบัติงานวารสารเพื่อเป็นแนวทางในการดำเนินงานด้านวารสารของมหาวิทยาลัยวลัยลักษณ์ มีมาตรฐานตามเกณฑ์วารสารระดับชาติและนานาชาติ ช่วยให้การปฏิบัติงานเป็นไปอย่างมีระบบ เป็นมาตรฐานเดียวกัน และมีประสิทธิภาพ รวมถึงเป็นเครื่องมือในการแลกเปลี่ยนเรียนรู้สำหรับผู้สนใจศึกษาแนวทางการจัดทำวารสารวิชาการ อันจะนำไปสู่การพัฒนาคุณภาพวารสารที่มีมาตรฐานสูงขึ้น เพิ่มความรู้ ความเข้าใจและประสิทธิภาพบุคลากรด้านงานวารสาร การหนุนเสริมเพื่อขับเคลื่อนนโยบายมหาวิทยาลัยสู่สากล รวมถึงการเตรียมพร้อมสำหรับการเปลี่ยนแปลงนโยบายด้านการประเมินคุณภาพทางวิชาการของหน่วยงานภายในประเทศและผลกระทบต่อนโยบายการบริหารงานด้านการวิจัยของมหาวิทยาลัยต่อไป

วัตถุประสงค์

๑. เพื่อให้ผู้ปฏิบัติงานวารสารมีความรู้ ความเข้าใจ สามารถปฏิบัติงานได้อย่างมีระบบ เป็นมาตรฐานเดียวกันและมีประสิทธิภาพ
๒. เพื่อให้ผู้ปฏิบัติงานทราบแนวทางในการดำเนินงานวารสารที่มีมาตรฐานตามเกณฑ์วารสารระดับชาติและนานาชาติ

ขอบเขต

คู่มือปฏิบัติงานด้านวารสารมีเนื้อหาครอบคลุมกระบวนการบริหารจัดการวารสารที่มีมาตรฐานตามเกณฑ์วารสารระดับชาติและนานาชาติ ตามรายละเอียดขั้นตอนการปฏิบัติงาน (Flowchart) คือ การรับบทความ การสกรีนบทความเบื้องต้น การทบทวนผู้ประเมินบทความ การรวบรวมและแจ้งผลการประเมินบทความ การปรับแก้บทความโดยผู้เขียน การตรวจสอบการแก้ไขบทความ การจัดรูปแบบบทความ การตรวจสอบภาษาอังกฤษ การตรวจสอบบทความขั้นสุดท้าย และการออนไลน์เผยแพร่บทความ

นิยามศัพท์เฉพาะ/คำจำกัดความ

วารสาร (Journal) หนังสือที่ออกตามกำหนดเวลา เพื่อเสนอความคิดใหม่ หรือความรู้ใหม่ในสาขาวิชาหรือเนื้อหาใดด้านหนึ่ง

บทความต้นฉบับ (Original article) หมายถึง รายงานผลการศึกษา ค้นคว้า หรือการวิจัยที่เกี่ยวข้องกับงานวิจัยในสาขาวิชาต่าง ๆ ซึ่งอาจอยู่ในรูปของบทความวิชาการ บทความปริทัศน์ บทความวิจัย และบทวิจารณ์หนังสือ

ผู้ประพันธ์ (Author) หมายถึง ผู้เขียนบทความที่มีส่วนร่วมในเชิงปัญญาอย่างสำคัญในผลงาน ซึ่งในที่นี้จะเน้นเฉพาะเรื่องของผลงานวิจัยที่ตีพิมพ์ในวารสารวิชาการ

ผู้ประพันธ์หลัก (Corresponding author) หมายถึง ผู้เขียนบทความที่มีการโต้ตอบหรือการสื่อสารระหว่างคณะผู้วิจัย หรือผู้เขียนบทความกับบุคคล วารสาร หรือองค์กรอื่น โดยหัวข้อของการสื่อสารเกี่ยวข้องกับงานวิชาการ หรืองานวิจัยที่เคยเผยแพร่ไปก่อนหน้านี้ ทั้งนี้การสื่อสารอาจอยู่ในรูปแบบใดก็ได้ เช่น ทางวาจา ทางอีเมล จดหมาย เป็นต้น

ผู้ทรงคุณวุฒิ (Peer review) หมายถึง บุคคลผู้มีความรู้ความเชี่ยวชาญที่ประเมินบทความต้นฉบับและให้ความคิดเห็นเพื่อลงตีพิมพ์ในวารสาร

บรรณาธิการ (Editor) หมายถึง บุคคลผู้มีหน้าที่รับผิดชอบในการควบคุมเนื้อหาและภาพทั้งหมดรวมทั้งเป็นผู้ตัดสินใจรับบทความต้นฉบับลงตีพิมพ์ และเลือกบทความต้นฉบับที่จะตีพิมพ์เป็นเล่มวารสาร

บรรณาธิการจัดการ (Managing Editor) หมายถึง บุคคลที่ทำหน้าที่เชื่อมโยงและประสานงานระหว่างเจ้าของบทความ ผู้ทรงคุณวุฒิ และบรรณาธิการ การอัปเดตระบบวารสารออนไลน์ และการเบิกจ่ายเงินค่าตอบแทนต่าง ๆ ที่เกี่ยวข้องกับงานวารสาร

กองบรรณาธิการ (Editorial board) หมายถึง เป็นกลุ่มบุคคลซึ่งทำหน้าที่เป็นคณะกรรมการของบรรณาธิการ ในการช่วยตรวจสอบบทความแทนบรรณาธิการ รวมถึงควบคุม ดูแลการประชาสัมพันธ์รับบทความต้นฉบับ การตรวจรับบทความต้นฉบับเบื้องต้น และรับผิดชอบเรื่องการตีพิมพ์บทความต้นฉบับ

ผู้ปฏิบัติงาน (Staff) หมายถึง เจ้าหน้าที่ผู้ปฏิบัติงานวารสาร หรือผู้ปฏิบัติงานแทน

บทที่ ๒ บทบาทหน้าที่ความรับผิดชอบ

บทบาทหน้าที่ความรับผิดชอบของตำแหน่ง

ปฏิบัติงานในตำแหน่งเจ้าหน้าที่บริหารงานทั่วไป ดูแลงานด้านวารสารวิชาการ ใช้ความรู้ความสามารถ ความชำนาญงาน ทักษะและประสบการณ์สูงมากในงานด้านการบริหารจัดการ ปฏิบัติงานที่ต้องทำการศึกษา ค้นคว้า วิเคราะห์ สังเคราะห์ หรือวิจัยได้อย่างมีระบบ เป็นมาตรฐานเดียวกัน มีประสิทธิภาพ ทราบถึงแนวทางในการดำเนินงานวารสารที่มีมาตรฐานตามเกณฑ์วารสารระดับชาติและนานาชาติ เพื่อการปฏิบัติงานหรือพัฒนางานต้องตัดสินใจหรือแก้ไขปัญหาในงาน มีหน้าที่และความรับผิดชอบในการควบคุมการปฏิบัติงาน มีขอบเขตเนื้อหาของงานหลากหลาย และมีขั้นตอนการทำงานที่ยุ่งยากซับซ้อนเพื่อให้งานที่รับผิดชอบสำเร็จตามวัตถุประสงค์ และปฏิบัติหน้าที่อื่น ๆ ตามที่ผู้บังคับบัญชามอบหมาย

ลักษณะงานที่ปฏิบัติ

ลักษณะงานวารสาร Walailak Journal of Science and Technology (WJST) ที่ได้ปฏิบัติแบ่งออกเป็นแต่ละด้านดังนี้

ด้านการประชาสัมพันธ์

๑. การเชิญชวน ประชาสัมพันธ์ให้นักวิจัยทั้งชาวไทยและต่างประเทศรู้จักวารสารและส่งบทความมาตีพิมพ์
๒. จัดทำโปสเตอร์แนะนำวารสารเพื่อจัดนิทรรศการวารสารในงานประชุมวิชาการต่าง ๆ
๓. การประชาสัมพันธ์วารสารออนไลน์ทุกเดือน เช่น เว็บไซต์มหาวิทยาลัย เฟสบุ๊กวารสาร เฟสบุ๊กเครือข่ายวิจัย เป็นต้น
๔. สรุป วิเคราะห์ปัญหาและอุปสรรค พร้อมเสนอแนวทางการพัฒนาและข้อเสนอแนะเพื่อใช้ในการประชาสัมพันธ์วารสารในครั้งหน้า

ด้านบทความ

๑. การลงทะเบียนการใช้งานในระบบวารสารออนไลน์ให้กับบรรณาธิการรับเชิญ บรรณาธิการประจำฉบับ กองบรรณาธิการวารสาร ผู้เขียนบทความ และผู้ทรงคุณวุฒิประเมินบทความ
๒. การส่งบทความเข้าสู่ระบบออนไลน์แทนผู้เขียนบทความที่มีปัญหาการใช้งานระบบวารสารออนไลน์
๓. ใช้โปรแกรมออนไลน์ตรวจสอบความซ้ำซ้อนของบทความก่อนกระบวนการพิจารณาบทความโดยผู้ทรงคุณวุฒิ
๔. ลบชื่อ ที่อยู่ รายละเอียดของผู้เขียนบทความออก พร้อมอัปเดตบทความใหม่แทนที่บทความเดิมในระบบ ก่อนส่งให้ผู้ประเมินพิจารณาบทความ
๕. การปรับปรุงรายละเอียดข้อมูลของบทความในระบบวารสารออนไลน์ให้ตรงกับบทความที่ผู้เขียนส่งมาเพื่อพิจารณาตีพิมพ์
๖. ออกหนังสือตอบรับบทความในกรณีที่ผู้เขียนต้องการหนังสืออย่างเป็นทางการ
๗. นำบทความที่บรรณาธิการคัดกรองว่าไม่เหมาะสมสำหรับการตีพิมพ์ออกจากระบบ

๘. ทบทวนผู้ประเมินบทความโดยใช้ฐานข้อมูลผู้ประเมินจากระบบวารสารออนไลน์
๙. ส่งอีเมลล์ทบทวนผู้ประเมินในกรณีที่ต้องหาผู้ประเมินเพิ่มที่ไม่มีรายชื่ออยู่ในระบบวารสารออนไลน์
๑๐. ส่งอีเมลล์สอบถามผู้ประเมินในกรณีที่ส่งผลการประเมินตามกำหนดเวลา
๑๑. นำผลการประเมินบทความจากผู้ทรงคุณวุฒิที่ส่งผ่านระบบอีเมลล์เข้าสู่ระบบวารสารออนไลน์
๑๒. ดำเนินการจัดทำหนังสือขอบคุณให้ผู้ทรงคุณวุฒิทุกท่านที่ประเมินบทความ
๑๓. รวบรวมผลการประเมินบทความส่งผู้เขียนผ่านระบบวารสารออนไลน์
๑๔. นำบทความที่ผู้เขียนปรับแก้เรียบร้อยแล้วส่งผ่านทางระบบอีเมลล์ของวารสารเข้าสู่ระบบวารสารออนไลน์
๑๕. จัดรูปแบบของบทความให้เป็นไปตามข้อกำหนดและกฎเกณฑ์ของวารสาร
๑๖. ใช้โปรแกรมออนไลน์ตรวจสอบความซ้ำซ้อนของบทความก่อนการตีพิมพ์เผยแพร่ในระบบวารสารออนไลน์
๑๗. ดำเนินการจัดทำหนังสือรับรองการตีพิมพ์บทความให้ผู้เขียนที่ต้องการเอกสารเป็นทางการ
๑๘. ส่งบทความให้ชาวต่างประเทศตรวจสอบภาษาอังกฤษของบทความ
๑๙. ส่งบทความที่แก้ไขภาษาอังกฤษเรียบร้อยแล้วให้กับบรรณาธิการหรือบรรณาธิการประจำฉบับตรวจสอบ
๒๐. ดำเนินการปรับแก้บทความตามที่บรรณาธิการหรือบรรณาธิการประจำฉบับตรวจสอบ
๒๑. ส่งบทความให้ผู้เขียนตรวจสอบความถูกต้องก่อนเผยแพร่บนระบบวารสารออนไลน์และมีเลขหน้าประจำบทความ
๒๒. ระบุเลขหน้าประจำบทความที่ต่อเนื่องกันและอัปโหลดบทความเพื่อเผยแพร่บนระบบวารสารออนไลน์ในแต่ละปี

ด้านการเผยแพร่

๑. เผยแพร่วารสารจำนวน ๑๒ ฉบับต่อปี บนระบบวารสารออนไลน์ให้ทันตามระยะเวลาที่กำหนด
๒. ส่งอีเมลล์แจ้งผู้เขียนบทความเมื่อบทความได้รับการเผยแพร่บนระบบวารสารออนไลน์ในแต่ละฉบับ
๓. ส่งไฟล์เมทาดาตา (Metadata) ในแต่ละฉบับให้ฐานข้อมูล Scopus เพื่อบันทึกข้อมูลบทความไปเผยแพร่ผ่านฐานข้อมูล
๔. นำไฟล์เมทาดาตา (Metadata) ในแต่ละฉบับเข้าสู่ฐานข้อมูล Directory of Open Access Journals (DOAJ) เพื่อเผยแพร่ผ่านฐานข้อมูล

ด้านฐานข้อมูล

๑. จัดทำฐานข้อมูลนักวิจัยในแต่ละประเทศแยกเป็นทวีปเพื่อเผยแพร่ประชาสัมพันธ์วารสาร
๒. รวบรวมฐานข้อมูลนักวิจัยระดับแนวหน้าของประเทศเพื่อประชาสัมพันธ์เชิญชวนให้ตีพิมพ์ในวารสาร
๓. ส่งวารสารเข้าสู่ฐานข้อมูลที่มีชื่อเสียงเพื่อเพิ่มโอกาสการอ้างอิงบทความและประชาสัมพันธ์วารสาร

ด้านการเงินและพัสดุ

๑. ดำเนินการจ่ายค่าตอบแทนผู้ตรวจสอบภาษาอังกฤษให้กับวารสาร
๒. ดำเนินการจัดซื้อจัดจ้างผู้ดูแลระบบเซิร์ฟเวอร์วารสารผ่านหน่วยงานพัสดุของมหาวิทยาลัย
๓. ดำเนินการจัดซื้อจัดจ้างเกี่ยวกับรูปเล่มตีพิมพ์
๔. ออกใบเสร็จรับเงินค่าสมาชิกวารสาร

ด้านระบบวารสารออนไลน์

๑. อัปเดตปกวารสารประจำฉบับบนระบบวารสารออนไลน์
๒. ปรับปรุงข้อมูลผู้เขียน ข้อมูลบทความในระบบวารสารออนไลน์ให้เป็นปัจจุบัน
๓. อัปเดตไฟล์บทความเข้าสู่ระบบวารสารออนไลน์แต่ละฉบับ
๔. การสำรองข้อมูลวารสารจากระบบเซิร์ฟเวอร์เป็นประจำทุก ๆ สัปดาห์
๕. ปรับปรุงเว็บไซต์ระบบวารสารออนไลน์ให้มีข้อมูลที่ทันสมัยอยู่เสมอ

ด้านอื่น ๆ

๑. เข้าร่วมงานสัมมนา ประชุมวิชาการ ด้านงานวารสาร เพื่อสร้างเครือข่ายและแลกเปลี่ยนเรียนรู้กับวารสารอื่น ๆ อีกทั้งยังทราบถึงทิศทางการพัฒนาวารสารในอนาคตด้วย
๒. วางแผนการปรับปรุงกองบรรณาธิการวารสาร การเชิญนักวิจัยระดับแถวหน้าร่วมกองบรรณาธิการหรือส่งบทความมาตีพิมพ์ เป็นต้น
๓. พัฒนาและปรับปรุงเนื้อหาเว็บไซต์วารสารให้ทันสมัยอยู่เสมอ
๔. รวบรวมสถิติต่าง ๆ ของวารสารและแสดงบนเว็บไซต์วารสารเป็นประจำทุกปี

โครงสร้างการบริหารจัดการ

โครงสร้างการบริหารงานของสถาบันวิจัยและนวัตกรรม มหาวิทยาลัยวลัยลักษณ์ มีดังภาพที่ ๒.๑ [๘]
 โครงสร้างการปฏิบัติงานสถาบันวิจัยและนวัตกรรม มหาวิทยาลัยวลัยลักษณ์ (ภาพที่ ๒.๒) และโครงสร้างการบริหารงานวารสาร Walailak Journal of Science and Technology (WJST) (ภาพที่ ๒.๓)



ภาพที่ ๒.๑ โครงสร้างการบริหารงานสถาบันวิจัยและนวัตกรรม มหาวิทยาลัยวลัยลักษณ์



ภาพที่ ๒.๒ โครงสร้างการปฏิบัติงานสถาบันวิจัยและนวัตกรรม มหาวิทยาลัยวลัยลักษณ์

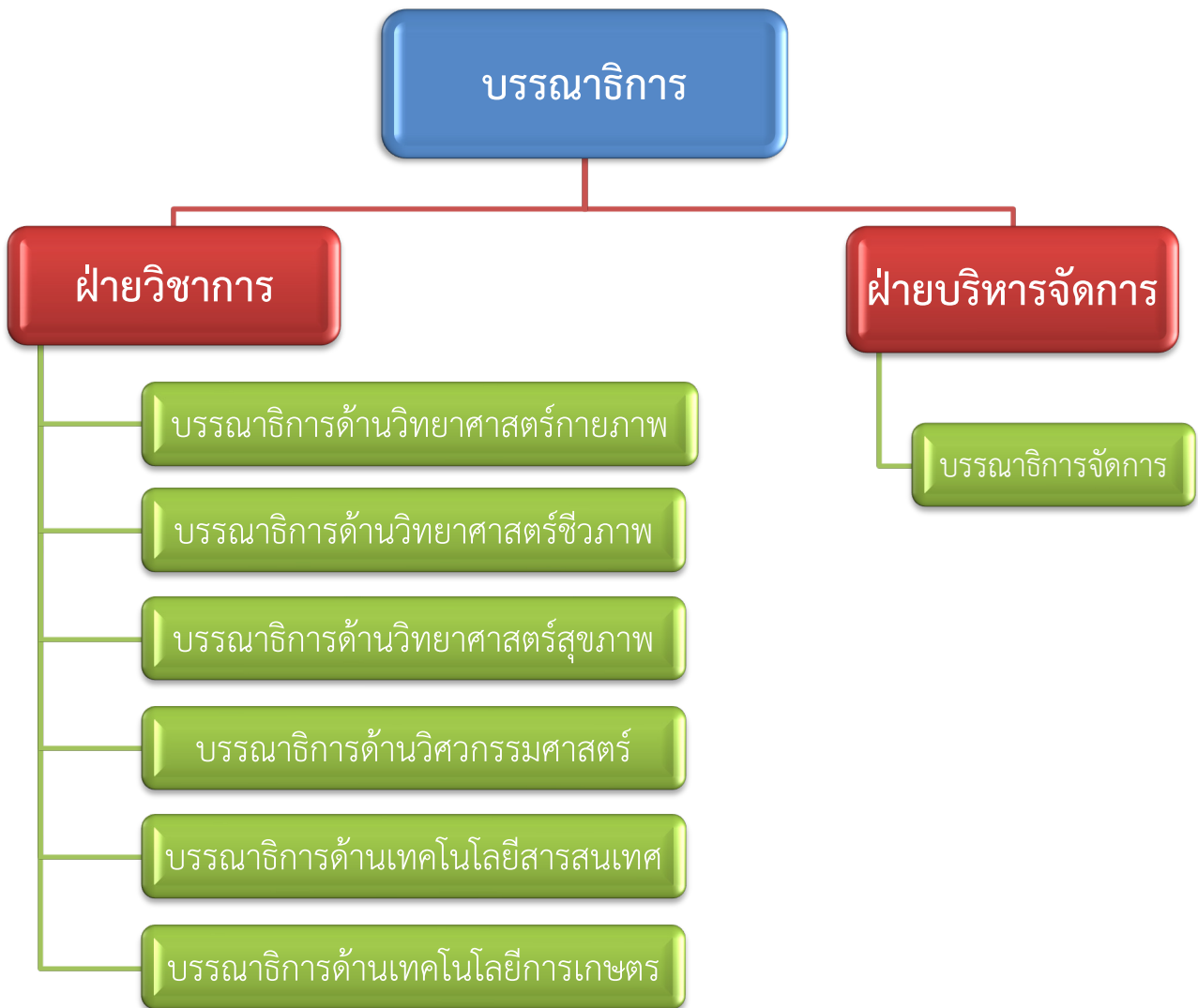

ภาพที่ ๒.๓ โครงสร้างการบริหารงานวารสาร Walailak Journal of Science and Technology (WJST)

บทที่ ๓

หลักเกณฑ์วิธีการปฏิบัติงานและเงื่อนไข

หลักเกณฑ์การปฏิบัติงาน

เกณฑ์คุณภาพวารสารวิชาการ

ผู้ปฏิบัติงานด้านวารสารมีหน้าที่ทำการศึกษา ค้นคว้า วิเคราะห์ สังเคราะห์ หรือวิจัยได้อย่างมีระบบ เป็นมาตรฐานเดียวกัน มีประสิทธิภาพ และต้องปฏิบัติตามเกณฑ์มาตรฐานด้านวารสารวิชาการระดับชาตินานาชาติ ดังนี้ (ภาคผนวก ๑ หน้า ๖๔-๘๐)

๑. หลักเกณฑ์การพิจารณาวารสารวิชาการที่เป็นที่ยอมรับระดับชาตินานาชาติ ของสำนักงานคณะกรรมการการอุดมศึกษา (สกอ.)

เกณฑ์คุณภาพวารสารวิชาการระดับชาติด้านวิทยาศาสตร์และเทคโนโลยี

เพื่อให้วารสารวิชาการของสถาบันการศึกษาในประเทศไทยได้ทำหน้าที่เป็นศูนย์กลางในการเผยแพร่ งานวิชาการของประชาคมอุดมศึกษาให้มีมาตรฐานเทียบเคียงได้กับระดับชาติ จึงกำหนดเกณฑ์คุณภาพวารสารวิชาการที่สมควรได้รับการสนับสนุนไว้ ดังนี้

๑) กองบรรณาธิการของวารสารวิชาการในประเทศจะต้องมีศาสตราจารย์ หรือผู้ทรงคุณวุฒิระดับปริญญาเอก หรือเทียบเท่าจากภายนอกสถาบันที่จัดพิมพ์วารสารนั้น ที่มีผลงานตีพิมพ์เผยแพร่อย่างต่อเนื่อง เป็นที่ยอมรับในสาขาวิชานั้น ๆ ไม่น้อยกว่า ๒๕ เพอร์เซ็นต์

๒) บทความที่ตีพิมพ์ในวารสารวิชาการ ต้องมีบทความที่ผู้เขียนมาจากสถาบันอื่น ไม่น้อยกว่า ๒๕ เพอร์เซ็นต์ ของจำนวนบทความทั้งหมด

๓) ผู้ประเมินบทความต้องเป็นผู้เชี่ยวชาญในสาขานั้น ทำงานวิจัยและมีผลงานวิจัยที่ตีพิมพ์เผยแพร่อย่างต่อเนื่อง

๔) บทความที่เขียนโดยนักวิชาการในสถาบันที่จัดทำวารสารนั้นต้องมีผู้ประเมินจากสถาบันภายนอกทั้งหมด และในแต่ละปีต้องมีผู้ประเมินจากต่างสถาบันไม่น้อยกว่า ๒๕ เพอร์เซ็นต์

๕) วารสารต้องออกตรงตามเวลาอย่างต่อเนื่อง และได้ตีพิมพ์เผยแพร่มาแล้ว อย่างน้อย ๓ ปี

๖) วารสารควรมีการตีพิมพ์บทความปริทรรศน์ (Review article) เป็นครั้งคราว

๗) กำหนดให้มีการประเมินคุณภาพวารสารทุก ๆ ๒ ปี ตามเกณฑ์ที่กำหนดไว้ โดยจะมีการประเมินเบื้องต้นทุก ๆ ปี

หมายเหตุ (๑) บทความที่เขียนร่วมกับนักวิชาการนอกสถาบันให้อนุโลมเป็นบทความวิชาการนอกสถาบันได้

(๒) สำหรับวารสารที่ได้รับการพิจารณา ให้เป็นวารสารที่เป็นที่ยอมรับระดับชาติ ไปแล้วนั้น การพิจารณาตาม ข้อ ๑, ๒ และ ๔ ให้กำหนด เป็นร้อยละ ๑๐ ตามเกณฑ์เดิมเป็นเวลา ๒ ปี นับจากวันที่ประกาศรายชื่อวารสารที่เป็นที่ยอมรับระดับชาติเพิ่มเติม

เกณฑ์คุณภาพวารสารวิชาการระดับนานาชาติด้านวิทยาศาสตร์และเทคโนโลยี

เพื่อให้วารสารวิชาการของสถาบันการศึกษาในประเทศไทยได้ทำหน้าที่เป็นแหล่งกลางในการเผยแพร่ งานวิชาการของประชาคมอุดมศึกษาให้มีมาตรฐานเทียบเคียงได้กับระดับนานาชาติ จึงกำหนดเกณฑ์คุณภาพวารสารวิชาการที่สมควรได้รับการสนับสนุนไว้ ดังนี้

๑. กองบรรณาธิการของวารสารวิชาการในประเทศจะต้องมีศาสตราจารย์ หรือผู้ทรงคุณวุฒิระดับปริญญาเอก หรือเทียบเท่าจากภายนอกประเทศ ที่มีผลงานตีพิมพ์เผยแพร่อย่างต่อเนื่องเป็นที่ยอมรับในสาขาวิชานั้น ๆ ไม่น้อยกว่า ๒๕ เปอร์เซ็นต์
๒. บทความที่ตีพิมพ์ในวารสารวิชาการ ต้องมีบทความที่ผู้เขียนมาจากภายนอกประเทศไม่น้อยกว่า ๒๕ เปอร์เซ็นต์ ของจำนวนบทความทั้งหมด
๓. ผู้ประเมินบทความต้องเป็นผู้เชี่ยวชาญในสาขานั้น ทำงานวิจัยและมีผลงานวิจัยที่ตีพิมพ์เผยแพร่อย่างต่อเนื่อง
๔. บทความที่เขียนโดยนักวิชาการในสถาบันที่จัดทำวารสารนั้นต้องมีผู้ประเมินจากสถาบันภายนอกทั้งหมด และในแต่ละปีต้องมีผู้ประเมินจากต่างประเทศไม่น้อยกว่า ๒๕ เปอร์เซ็นต์
๕. วารสารต้องออกตรงตามเวลาอย่างต่อเนื่อง และได้ตีพิมพ์เผยแพร่มาแล้ว อย่างน้อย ๓ ปี
๖. วารสารควรมีการตีพิมพ์บทความปริทรรศน์ (Review article) เป็นครั้งคราว
๗. กำหนดให้มีการประเมินคุณภาพวารสารทุก ๆ ๒ ปี ตามเกณฑ์ที่กำหนดไว้ โดยจะมีการประเมินเบื้องต้นทุก ๆ ปี

หมายเหตุ บทความที่เขียนร่วมกับนักวิชาการต่างประเทศให้อนุโลมเป็นบทความวิชาการต่างประเทศได้

๒. หลักเกณฑ์สำนักงานกองทุนสนับสนุนการวิจัย (สกว.)

เกณฑ์คุณภาพวารสารวิชาการระดับชาติด้านวิทยาศาสตร์และเทคโนโลยี

เกณฑ์คุณภาพของวารสาร ประกอบด้วย

- ๑) กองบรรณาธิการ (Editorial board) ของวารสารวิชาการระดับชาติต้องประกอบด้วยผู้ทรงคุณวุฒิระดับศาสตราจารย์หรือเทียบเท่าจากภายนอก โดยจำนวนไม่น้อยกว่า ๒๕ เปอร์เซ็นต์ ของทั้งหมด
- ๒) ผู้ประเมินบทความต้องเป็นผู้เชี่ยวชาญในสาขานั้น และยังคงทำงานวิจัยและมีผลงานวิจัยอย่างต่อเนื่อง
- ๓) บทความที่ตีพิมพ์ในวารสารต้องมาจากหลากหลายสถาบัน และมีจำนวนบทความจากสถาบันอื่นที่มีใช้สถาบันที่จัดทำวารสารไม่น้อยกว่า ๑๐ เปอร์เซ็นต์ ของจำนวนบทความทั้งหมด และควรมีการพัฒนาให้มีการเพิ่มจำนวนบทความจากสถาบันอื่นให้มากขึ้นถึง ๒๕ เปอร์เซ็นต์ ของจำนวนบทความทั้งหมดในอนาคต
- ๔) การประเมินบทความที่ส่งตีพิมพ์โดยนักวิจัยในสถาบันที่จัดทำวารสาร ต้องส่งให้ผู้ประเมินจากภายนอกสถาบันพิจารณาเท่านั้น
- ๕) กำหนดให้มีการประเมินคุณภาพวารสารทุก ๆ ๒ ปี โดยพิจารณาจาก คุณภาพของ Editorial board และผู้ประเมินบทความ รวมถึงค่าดัชนีผลกระทบการอ้างอิงวารสาร (impact factor) ของวารสารที่ได้จากการจัดทำฐานข้อมูลตี สกว. สนับสนุนในโครงการการศึกษาวิจัยดัชนีผลกระทบการอ้างอิงของวารสารวิชาการภายในประเทศ และฐานข้อมูลนี้ จะได้รับการสนับสนุนให้มีการดำเนินงานอย่างต่อเนื่อง

เกณฑ์คุณภาพวารสารวิชาการระดับนานาชาติด้านวิทยาศาสตร์และเทคโนโลยี

ตามที่สำนักงานกองทุนสนับสนุนการวิจัย (สกว.) ได้สนับสนุนให้มีทุนวิจัยเชิงวิชาการหลายประเภท โดยมีเป้าหมายหลักในการสร้างนักวิจัยอาชีพที่มีความสามารถสูงให้สร้างองค์ความรู้ใหม่และผลิตผลงานที่ตีพิมพ์ในวารสารวิชาการระดับนานาชาติ โดยพิจารณาผลงานตีพิมพ์ในวารสารวิชาการนานาชาติเป็นเกณฑ์ในการวัดคุณภาพโครงการที่ได้รับทุน เพื่อให้เกิดความชัดเจนเกี่ยวกับคุณภาพวารสารวิชาการที่ สกว. ยอมรับ จึงกำหนดเกณฑ์คุณภาพวารสารวิชาการ ดังรายละเอียดต่อไปนี้

➤ วารสารวิชาการนานาชาติที่อยู่ในฐานข้อมูลสากลของ International for Scientific Information (ISI) เกณฑ์คุณภาพของวารสารเป็นไปตามค่า impact factor ของ ISI และเนื่องจากความผันแปรของค่า impact factor ขึ้นอยู่กับหลายปัจจัย ดังนั้น สกว. จะพิจารณาค่า impact factor แยกตามสาขาวิชา และประเภทของวารสาร

➤ วารสารวิชาการนานาชาติที่ไม่อยู่ในฐานข้อมูลของ ISI และมีบทความเป็นภาษาอังกฤษ เกณฑ์คุณภาพของวารสาร ประกอบด้วย

๑) กองบรรณาธิการวารสาร (Editorial board) ต้องประกอบด้วยผู้ทรงคุณวุฒิระดับศาสตราจารย์หรือเทียบเท่าจากภายนอกประเทศ โดยจำนวนไม่น้อยกว่า ๒๕ เปอร์เซนต์ ของทั้งหมด

๒) ผู้ประเมินบทความต้องเป็นผู้เชี่ยวชาญในสาขานั้น ยังคงทำงานวิจัยและมีผลงานวิจัยอย่างต่อเนื่อง และต้องมีผู้ประเมินจากต่างประเทศไม่น้อยกว่า ๒๕ เปอร์เซนต์

๓) กำหนดให้มีจำนวนบทความจากต่างประเทศตีพิมพ์ในวารสาร ไม่น้อยกว่า ๑๐ เปอร์เซนต์

๔) กำหนดให้มีการประเมินคุณภาพวารสารทุก ๆ ๒ ปี

ดังตารางเปรียบเทียบหลักเกณฑ์คุณภาพวารสารวิชาการระดับชาติและนานาชาติด้านวิทยาศาสตร์และเทคโนโลยีของ สกอ. และ สกว. ตารางที่ ๓.๑ และ ตารางที่ ๓.๒ ตามลำดับ

ตารางที่ ๓.๑ เปรียบเทียบหลักเกณฑ์คุณภาพวารสารวิชาการระดับชาติด้านวิทยาศาสตร์และเทคโนโลยีของ สกอ. และ สกว.

เกณฑ์ระดับชาติ	สำนักงานคณะกรรมการการอุดมศึกษา (สกอ.)	สำนักงานกองทุนสนับสนุนการวิจัย (สกว.)
กองบรรณาธิการจากภายนอก	๒๕ เปอร์เซนต์	๒๕ เปอร์เซนต์
บทความตีพิมพ์จากภายนอก	๒๕ เปอร์เซนต์	๑๐ เปอร์เซนต์ (เพิ่มขึ้นจนเกิน ๒๕ เปอร์เซนต์)
ผู้ประเมินบทความ	บทความภายในใช้ผู้ประเมินภายนอก	บทความภายในใช้ผู้ประเมินภายนอก

ตารางที่ ๓.๒ เปรียบเทียบหลักเกณฑ์คุณภาพวารสารวิชาการระดับนานาชาติด้านวิทยาศาสตร์และเทคโนโลยีของ สกอ. และ สกว.

เกณฑ์ระดับนานาชาติ	สำนักงานคณะกรรมการการอุดมศึกษา (สกอ.)	สำนักงานกองทุนสนับสนุนการวิจัย (สกว.)
กองบรรณาธิการจากต่างประเทศ	๒๕ เปอร์เซนต์	๒๕ เปอร์เซนต์
บทความตีพิมพ์จากต่างประเทศ	๒๕ เปอร์เซนต์	๑๐ เปอร์เซนต์
ผู้ประเมินบทความจากต่างประเทศ	๒๕ เปอร์เซนต์	๒๕ เปอร์เซนต์

๓. คณะกรรมการข้าราชการพลเรือนในสถาบันอุดมศึกษา (ก.พ.อ.) มีประกาศ เรื่องหลักเกณฑ์ การพิจารณาวารสารทางวิชาการ สำหรับการเผยแพร่ผลงานทางวิชาการ พ.ศ. ๒๕๕๖

การเผยแพร่ผลงานทางวิชาการให้สถานบันอุดมศึกษาใช้วารสารทางวิชาการที่มีรายชื่ออยู่ใน ฐานข้อมูลที่เป็นที่ยอมรับในระดับชาติและระดับนานาชาติ

กรณีวารสารทางวิชาการที่ไม่อยู่ในฐานข้อมูล ให้สถานบันอุดมศึกษาอาจพิจารณายอมรับวารสาร ทางวิชาการ สำหรับการเผยแพร่ผลงานทางวิชาการ ตามหลักเกณฑ์ดังนี้

- ๑) มีกำหนดการเผยแพร่ที่แน่นอนชัดเจน และสม่ำเสมอ อย่างน้อยปีละ ๒ ฉบับ
 - ๒) มีการระบุสำนักพิมพ์หรือหน่วยงานที่ตีพิมพ์ วัตถุประสงค์ ขอบเขตของวารสาร และสาขาวิชาของ บทความที่จะรับตีพิมพ์
 - ๓) มีคณะกรรมการเป็นผู้ทรงคุณวุฒิที่มาจากหลากหลายหน่วยงาน
 - ๔) มีหลักฐานที่ตรวจสอบได้ว่า วารสารมีการแต่งตั้งผู้ทรงคุณวุฒิ (peer reviewer) ที่พิจารณา คุณภาพบทความที่ครอบคลุมสาขาวิชาหรือกลุ่มสาขาวิชาตามวัตถุประสงค์และขอบเขตของวารสารโดยมี ผู้ทรงคุณวุฒิภายนอกหน่วยงานที่จัดทำวารสารอยู่ในรายชื่อด้วย
 - ๕) บทความทุกบทความมีการควบคุมคุณภาพโดยผู้ทรงคุณวุฒิ (peer reviewer) ที่ตรงหรือ เกี่ยวเนื่องกับสาขาของบทความ และไม่เป็นผู้นิพนธ์มีส่วนได้ส่วนเสียกับผู้นิพนธ์
 - ๖) วารสารทุกฉบับมีการเผยแพร่บทความที่มีผู้นิพนธ์จากหลากหลายหน่วยงานทั้งภายในและ ภายนอก กรณีที่บทความมีผู้นิพนธ์ร่วมที่เป็นบุคคลจากหน่วยงานภายในและหน่วยงานภายนอกให้ถือว่าเป็น บทความจากหน่วยงานภายนอก
 - ๗) มีบทความของบทความที่เป็นทั้งภาษาไทยและภาษาอังกฤษทุกบทความ กรณีที่บทความตีพิมพ์ เป็นภาษาต่างประเทศอื่น ๆ จะต้องมีการแปลเป็นภาษาอังกฤษด้วย
 - ๘) มีการตีพิมพ์บทความที่มีรูปแบบการตีพิมพ์ที่ได้มาตรฐาน เป็นรูปแบบเดียวกันในทุกบทความ ได้แก่ ชื่อและที่อยู่ผู้นิพนธ์ บทความย่อ ตัวย่อ และเอกสารอ้างอิง
- หมายเหตุ ฐานข้อมูลระดับชาติ ได้แก่ ศูนย์ดัชนีการอ้างอิงวารสารไทย (Thai Journal Citation Index - TCI) เฉพาะวารสารที่มีชื่ออยู่ในกลุ่มที่ ๑ และกลุ่มที่ ๒ (ภาคผนวก ๒ และ ๓ หน้า ๘๑-๑๐๙)

๔. เกณฑ์เชิงปริมาณในการประเมินคุณภาพวารสารฐานข้อมูล TCI ปี ๒๕๖๐

เกณฑ์หลัก

๑. บทความทุกบทความต้องมีการควบคุมคุณภาพจากผู้ทรงคุณวุฒิ (peer review) โดยมีข้อมูล ประกอบ คือ สำเนาผลประเมินของผู้ทรงคุณวุฒิที่เชิญพิจารณาบทความตั้งแต่วันที่ ๑ กรกฎาคม ๒๕๕๙ ถึงวันที่ ๓๐ มิถุนายน ๒๕๖๐ รายชื่อผู้ทรงคุณวุฒิของข้อ ๑.๑ (ที่อยู่ เบอร์โทรศัพท์ อีเมล) โดยทาง TCI จะเก็บข้อมูล เป็นความลับ วารสารที่ไม่ส่งข้อมูลดังกล่าวจะไม่ผ่านเกณฑ์การประเมินข้อนี้
๒. วารสารต้องออกตรงตามเวลาที่กำหนด (ทุกฉบับตั้งแต่วันที่ ๑ กรกฎาคม ๒๕๕๙ ถึงวันที่ ๓๐ มิถุนายน ๒๕๖๐ ต้องออกตีพิมพ์ทั้งหมดภายในวันที่ ๓๐ มิถุนายน ๒๕๖๐)

เกณฑ์รอง

๑. วารสารต้องมีอายุการตีพิมพ์บทความวิชาการไม่น้อยกว่า ๓ ปี หรือ ตีพิมพ์อย่างต่อเนื่องไม่น้อย กว่า ๖ ฉบับ
๒. วารสารต้องมีการอ้างอิง (citation) ที่ตรวจสอบได้จากฐานข้อมูล TCI
๓. วารสารต้องมีการกำหนดกติกาและรูปแบบการตีพิมพ์อย่างชัดเจน

๔. วารสารต้องมีกองบรรณาธิการเป็นผู้ทรงคุณวุฒิมาจากหลากหลายหน่วยงาน
๕. วารสารต้องตีพิมพ์บทความที่มีผู้นิพนธ์มาจากหลากหลายหน่วยงานทั้งภายในและภายนอก
๖. วารสารต้องมีการตีพิมพ์บทความที่มีรูปแบบการตีพิมพ์และรูปเล่มที่ได้มาตรฐาน ได้แก่
- ชื่อ และที่อยู่ผู้นิพนธ์
 - บทคัดย่อภาษาไทย และภาษาอังกฤษ
 - เอกสารอ้างอิงเป็นรูปแบบเดียวกัน
๗. วารสารต้องมีเว็บไซต์ที่มีข้อมูลกติกาและรูปแบบการตีพิมพ์ และมีการปรับปรุงเนื้อหาให้ทันสมัยอย่างต่อเนื่อง
๘. วารสารต้องมีระบบการส่งบทความแบบออนไลน์ หรือระบบ Online Journal System (OJS) ที่ไม่ใช่การส่งบทความโดยใช้อีเมล

๕. การพิจารณาประเมินกลุ่มวารสาร

วารสารกลุ่มที่ ๑: วารสารที่ผ่านการรับรองคุณภาพของ TCI (จนถึง ธันวาคม ๒๕๖๒) และอยู่ในฐานข้อมูล TCI และจะถูกคัดเลือกเข้าสู่ฐานข้อมูล ASEAN Citation Index (ACI) ต่อไป

พิจารณาจากวารสารที่ผ่านเกณฑ์หลักทุกข้อ ผ่านเกณฑ์รองอย่างน้อย ๔ ข้อ ขึ้นไป และมีคะแนนจากเกณฑ์คุณภาพทุกข้อรวมกันไม่ต่ำกว่า ๑๕ คะแนน (จากคะแนนเต็ม ๒๐ คะแนน)

วารสารกลุ่มที่ ๒: วารสารที่อยู่ระหว่างการปรับปรุงคุณภาพ และอยู่ในฐานข้อมูล TCI

พิจารณาจากวารสารที่ผ่านตามเกณฑ์หลักทุกข้อ และมีคะแนนจากเกณฑ์คุณภาพทุกข้อรวมกันต่ำกว่า ๑๕ คะแนน แต่ไม่ต่ำกว่า ๑๐ คะแนน (จากคะแนนเต็ม ๒๐ คะแนน)

วารสารกลุ่มที่ ๓: วารสารที่ไม่ผ่านการรับรองคุณภาพ และอาจไม่ปรากฏอยู่ในฐานข้อมูล TCI ในอนาคต

พิจารณาจากวารสารที่ไม่ผ่านเกณฑ์หลัก หรือ มีคะแนนจากเกณฑ์คุณภาพทุกข้อรวมกันต่ำกว่า ๑๐ คะแนน (จากคะแนนเต็ม ๒๐ คะแนน)

ตารางที่ ๓.๓ เกณฑ์เชิงคุณภาพในการประเมินคุณภาพวารสารฐานข้อมูล TCI เพื่อปรับกลุ่มฯ พ.ศ. ๒๕๖๐

ลำดับ	เกณฑ์การพิจารณา	วิธีการพิจารณา	การคิดคะแนน
๑	บทความทุกบทความต้องมีการควบคุมคุณภาพจากผู้ทรงคุณวุฒิ (peer review)	พิจารณาจาก ๑) การเลือกผู้ทรงคุณวุฒิได้ตรงตามสาขาวิชา ๒) บทความจากผู้นิพนธ์ภายในต้องได้รับการพิจารณาจากผู้ทรงคุณวุฒิภายนอกหน่วยงานที่จัดทำวารสาร และไม่มีส่วนได้ส่วนเสียกับผู้นิพนธ์ ๓) ความเข้มข้นในการประเมินคุณภาพบทความ	มีครบทุกข้อ เท่ากับ ๒ คะแนน มี ๑-๒ ข้อ เท่ากับ ๑ คะแนน ไม่มีข้อมูล เท่ากับ ๐ คะแนน
๒	วารสารมีกำหนดออกตรงเวลา	ออกตรงตามเวลาที่กำหนดไว้ในกติกาของการตีพิมพ์ (ทุกฉบับตั้งแต่วันที่ ๑ กรกฎาคม ๒๕๕๙ ถึงวันที่ ๓๐ มิถุนายน ๒๕๖๐ ต้องออกตีพิมพ์ทั้งหมดภายในวันที่ ๓๐ มิถุนายน ๒๕๖๐)	ออกตรงเวลา เท่ากับ ๒ คะแนน ออกล่าช้า ๑ ฉบับ เท่ากับ ๑ คะแนน ออกล่าช้าเกิน ๑ ฉบับ เท่ากับ ๐ คะแนน
๓	วารสารมีอายุการตีพิมพ์บทความวิชาการไม่น้อยกว่า ๓ ปี หรือ ตีพิมพ์อย่างต่อเนื่องไม่น้อยกว่า ๖ ฉบับ	พิจารณาจากวันที่เริ่มออกตีพิมพ์ครั้งแรกจนถึง ๓๐ มิถุนายน ๒๕๖๐	อายุมากกว่า ๓ ปี เท่ากับ ๒ คะแนน อายุเท่ากับ ๓ ปี เท่ากับ ๑ คะแนน อายุน้อยกว่า ๓ ปี เท่ากับ ๐ คะแนน

ลำดับ	เกณฑ์การพิจารณา	วิธีการพิจารณา	การคิดคะแนน
๔	วารสารมี citation ที่ตรวจสอบได้จากฐานข้อมูล TCI	พิจารณา citation/article ของวารสารเทียบกับค่าเฉลี่ยของวารสารในฐานข้อมูล TCI ในสาขาวิทยาศาสตร์ และสาขามนุษยศาสตร์ ระหว่างปี พ.ศ. ๒๕๕๖-๒๕๕๘ สาขาวิทยาศาสตร์และเทคโนโลยี = ๐.๖๙๓ สาขามนุษยศาสตร์และสังคมศาสตร์ = ๐.๒๖๘	citation/article เท่ากับหรือสูงกว่าค่าเฉลี่ย เท่ากับ ๒ คะแนน citation/article ต่ำกว่าค่าเฉลี่ยแต่ไม่เท่ากับ ๐ เท่ากับ ๑ คะแนน citation/article เท่ากับ ๐ เท่ากับ ๐ คะแนน
๕	วารสารมีการกำหนดกติกาและรูปแบบการตีพิมพ์อย่างชัดเจน	ตัวเล่มของวารสารต้องระบุ ดังนี้ ๑) Aim and scope ของวารสาร ต้องระบุสาขาวิชาที่รับตีพิมพ์ ที่ชัดเจน ทั้งในรูปเล่มและเว็บไซต์ (ถ้ามี) ๒) รายชื่อและต้นสังกัดของกองบรรณาธิการทุกท่าน ๓) กำหนดออก เช่น ปีละ ๒ ฉบับ ฉบับที่ ๑ เดือน... ฉบับที่ ๒ เดือน... เป็นต้น ๔) ข้อความที่แสดงให้เห็นว่า บทความที่ตีพิมพ์ต้องผ่านการพิจารณาจากผู้ทรงคุณวุฒิ หากสามารถระบุจำนวนผู้ทรงคุณวุฒิต่อบทความได้จะดีมาก ๕) คำแนะนำสำหรับผู้เขียนบทความ ควรมีรายละเอียดที่ครบถ้วน	มีข้อมูลครบทุกข้อ เท่ากับ ๒ คะแนน มีข้อมูลข้อ ๑, ๒ และ ๓ แต่ไม่มีข้อ ๔ หรือ ๕ เท่ากับ ๑ คะแนน ขาดข้อมูลข้อใดข้อหนึ่งในข้อ ๑, ๒ และ ๓ เท่ากับ ๐ คะแนน
๖	วารสารมีกองบรรณาธิการเป็นผู้ทรงคุณวุฒิมาจากหลากหลายหน่วยงาน	พิจารณาจากที่อยู่ของผู้ทรงคุณวุฒิในกองบรรณาธิการวารสารโดยต้องมีกองบรรณาธิการจากหน่วยงานอื่นที่ไม่ใช่หน่วยงานที่จัดทำวารสาร	ผู้ทรงคุณวุฒิต่างหน่วยงาน $\geq 50\%$ เท่ากับ ๒ คะแนน $25\% \leq$ ผู้ทรงคุณวุฒิต่างหน่วยงาน $< 50\%$ เท่ากับ ๑ คะแนน ผู้ทรงคุณวุฒิต่างหน่วยงาน $< 25\%$ เท่ากับ ๐ คะแนน
๗	วารสารตีพิมพ์บทความที่มีผู้พิมพ์มาจากหลากหลายหน่วยงานทั้งภายในและภายนอก	พิจารณาจากที่อยู่ของผู้พิมพ์บทความ โดยต้องมีบทความจากหน่วยงานอื่นที่ไม่ใช่หน่วยงานที่จัดทำวารสาร (ในกรณีตีพิมพ์บทความมีผู้พิมพ์ทั้งจากหน่วยงานภายในและหน่วยงานภายนอก จะถือว่าเป็นบทความจากหน่วยงานภายนอก)	บทความจากหน่วยงานอื่น $\geq 50\%$ เท่ากับ ๒ คะแนน $25\% \leq$ บทความจากหน่วยงานอื่น $< 50\%$ เท่ากับ ๑ คะแนน บทความจากหน่วยงานอื่น $< 25\%$ เท่ากับ ๐ คะแนน
๘	วารสารมีการตีพิมพ์บทความที่มีรูปแบบการตีพิมพ์และรูปเล่มที่ได้มาตรฐาน	พิจารณาจากข้อมูลบทความในแต่ละฉบับ ควรประกอบไปด้วยข้อมูลพื้นฐาน ดังนี้ ๑) ชื่อ และที่อยู่ผู้พิมพ์ ครบถ้วน ๒) บทคัดย่อภาษาไทย และภาษาอังกฤษ ๓) เอกสารอ้างอิงเป็นรูปแบบเดียวกัน	มีข้อมูลครบและเป็นรูปแบบเดียวกันทุกบทความ เท่ากับ ๒ คะแนน มีข้อมูลครบแต่ไม่เป็นรูปแบบเดียวกัน เท่ากับ ๑ คะแนน มีข้อมูลไม่ครบ เท่ากับ ๐ คะแนน
๙	วารสารต้องมีเว็บไซต์ที่มีข้อมูลกติกาและรูปแบบการตีพิมพ์ และมีการปรับปรุงเนื้อหาให้ทันสมัยอย่างต่อเนื่อง	พิจารณาจากเว็บไซต์ของวารสาร ณ วันที่ทำการประเมิน ควรประกอบไปด้วยข้อมูลพื้นฐาน ดังนี้ ๑) รายชื่อบทความในแต่ละฉบับ ๒) Aim & scope ของวารสาร ๓) รายชื่อและที่อยู่ของกองบรรณาธิการ ๔) คำแนะนำสำหรับผู้เขียน ๕) การเปรียบเทียบระหว่างข้อมูลในตัวเล่มของวารสาร (hard print) กับข้อมูลบนเว็บไซต์ ควรตรงกัน	มีเว็บไซต์ที่มีข้อมูลครบและทันสมัย (update) และตรงกับข้อมูลในตัวเล่มของวารสาร เท่ากับ ๒ คะแนน มีเว็บไซต์ที่มีข้อมูลครบแต่ไม่ update เท่ากับ ๑ คะแนน ไม่มีเว็บไซต์หรือมีเว็บไซต์แต่ข้อมูลไม่ครบ เท่ากับ ๐ คะแนน
๑๐	วารสารต้องมีระบบการส่งบทความแบบออนไลน์ หรือระบบ Online Journal System (OJS) ที่ไม่ใช้การส่งบทความโดยใช้อีเมล	พิจารณาจากเว็บไซต์ของวารสาร ณ วันที่ทำการประเมิน ว่ามีระบบการส่งบทความแบบออนไลน์หรือไม่	มีระบบการส่งบทความแบบออนไลน์ และมีการใช้งานอย่างต่อเนื่องเท่ากับ ๒ คะแนน มีระบบการส่งบทความแบบออนไลน์ แต่ไม่ได้ใช้งานหรือใช้งานไม่ต่อเนื่อง เท่ากับ ๑ คะแนน ไม่มีระบบการส่งบทความแบบออนไลน์ เท่ากับ ๐ คะแนน

๖. หลักเกณฑ์การประเมินคุณภาพวารสารฐานข้อมูล ASEAN Citation Index (ACI)

หลักเกณฑ์การประเมินคุณภาพวารสารเพื่อเข้าสู่ฐานข้อมูล ACI [๙]

เกณฑ์หลัก

- ๑) บทความจะต้องมีการควบคุมคุณภาพหรือประเมินโดยผู้ทรงคุณวุฒิ (Peer review)
- ๒) วารสารออกตรงตามเวลาที่กำหนด

เกณฑ์รอง

- ๑) วารสารมีอายุการตีพิมพ์ไม่น้อยกว่า ๓ ปี หรือตีพิมพ์มากกว่า ๖ ฉบับ
- ๒) วารสารมีการอ้างอิงในฐานข้อมูล TCI หรือฐานข้อมูลนานาชาติอื่น ๆ
- ๓) วารสารตีพิมพ์บทความที่มีผู้เขียนมาจากหลากหลายหน่วยงานหรือหลากหลายประเทศ
- ๔) วารสารมีกองบรรณาธิการที่มาจากหลากหลายหน่วยงานหรือหลากหลายประเทศ
- ๕) วารสารมีรูปแบบและนโยบายการตีพิมพ์ที่ชัดเจน
- ๖) วารสารมีการตีพิมพ์ในรูปแบบเดียวกัน เช่น การอ้างอิงในบทความ ภาพประกอบ ตาราง สมการ เป็นต้น โดยข้อมูลที่ต้องเป็นภาษาอังกฤษได้แก่ [๓]
 - ชื่อบทความ
 - บทคัดย่อ
 - ชื่อผู้แต่งและสังกัด
 - เอกสารอ้างอิง
- ๗) วารสารมีเว็บไซต์ที่อัปเดตและทันสมัย (ควรเป็นภาษาอังกฤษ)
- ๘) วารสารมีระบบการเผยแพร่แบบอิเล็กทรอนิกส์ออนไลน์

๗. หลักเกณฑ์การประเมินคุณภาพวารสารฐานข้อมูล Scopus (ภาคผนวก ๔ หน้า ๑๑๐)

สถาบัน Scopus ได้กำหนดเกณฑ์คุณภาพของวารสารวิชาการในการคัดเลือกเข้าสู่ฐานข้อมูลของสถาบัน ๕ เกณฑ์หลัก ดังนี้ [๑๐]

- ๑) นโยบายวารสาร (Journal policy) ซึ่งประกอบด้วย
 - มีสาระสังเขปเป็นภาษาอังกฤษ
 - บทความมีรายการอ้างอิง
 - วารสารมีนโยบายที่ชัดเจน
 - การประเมินบทความ มีหลายระดับ เช่น แบบเปิด แบบไม่รู้จักกันทั้งผู้เขียนและผู้อ่าน
 - ความหลากหลายของกองบรรณาธิการ
 - ความหลากหลายของผู้เขียนบทความ
- ๒) การนำเสนอเนื้อหา (Presentation of Content) ประกอบด้วย
 - ความสอดคล้องของเนื้อหากับนโยบายวารสาร
 - ความชัดเจนถูกต้องของสาระสังเขป
 - ความสัมพันธ์กับวัตถุประสงค์ที่กำหนดไว้ของวารสาร
 - การนำเสนอที่ง่ายต่อการอ่านบทความ
- ๓) การอ้างอิง (Citedness) ประกอบด้วย
 - จำนวนการอ้างอิงวารสาร

- จำนวนการอ้างอิงถึงผลงานของบรรณาธิการ
- ๔) การตรงต่อเวลา (Timeliness) ประกอบด้วย
 - การออกตามกำหนดเวลาที่ระบุไว้
- ๕) การเข้าถึง (Accessibility) ประกอบด้วย
 - มีเนื้อหาให้บริการในรูปออนไลน์
 - มีเว็บไซต์เป็นภาษาอังกฤษ
 - คุณภาพของเว็บไซต์

๘. หลักเกณฑ์การประเมินคุณภาพวารสารฐานข้อมูล ISI (ภาคผนวก ๕ หน้า ๑๑๑)

ฐานข้อมูล ISI ได้กำหนดเกณฑ์คุณภาพของวารสารวิชาการในการคัดเลือกเข้าสู่ฐานข้อมูลของสถาบัน ๔ เกณฑ์หลัก ดังนี้ [๑๐]

- ๑) มาตรฐานทั่วไปของวารสาร (Basic journal standard) ซึ่งประกอบด้วย
 - ความตรงต่อเวลาของวารสาร (Timeliness of Publication)
 - วารสารปฏิบัติตามข้อกำหนดของบรรณาธิการนานาชาติ (International editorial conventions) คือ ชื่อวารสารต้องมีความชัดเจน ชื่อบทความให้รายละเอียดอย่างพอเพียง รวมทั้งมีสาระสังเขป มีรายการอ้างอิงที่สมบูรณ์ ถูกต้อง ครบถ้วน และมีสถานที่ติดต่อผู้เขียนทุกคนอย่างสมบูรณ์
 - วารสารมีบทความฉบับเต็มเป็นภาษาอังกฤษ
 - วารสารมีกระบวนการพิจารณาก่อนการพิมพ์โดยผู้ทรงคุณวุฒิ (Peer review process)
- ๒) ความคิดเห็นของกองบรรณาธิการของสถาบัน ISI (Editorial Content)
 - ความจำเพาะเจาะจงและชื่อเสียงของวารสาร
 - คุณภาพของบทความ และกองบรรณาธิการ
- ๓) ความเป็นสากลของวารสาร (International Diversity) ประกอบด้วย
 - ความหลากหลายของผู้ที่ส่งบทความมาตีพิมพ์
 - ความหลากหลายของกองบรรณาธิการ
- ๔) การวิเคราะห์การอ้างอิง (Citation Analysis) ประกอบด้วย
 - การอ้างอิงในภาพรวม
 - ค่าดัชนีผลกระทบการอ้างอิง
 - อัตราการอ้างอิงตัวเองของวารสาร

วิธีการปฏิบัติงาน

โครงสร้างการปฏิบัติงานของวารสาร

โครงสร้างการดำเนินงานของการจัดทำวารสาร Walailak Journal of Science and Technology (WJST) อยู่ภายใต้และการสนับสนุนจากฝ่ายสื่อสารและเผยแพร่ผลงานวิจัย สังกัดสถาบันวิจัยและนวัตกรรม มหาวิทยาลัยวลัยลักษณ์ เป็นทีมบริหารจัดการวารสาร โดยมีผู้อำนวยการสถาบันวิจัยและนวัตกรรมเป็นผู้ควบคุมดูแล ภายใต้การกำกับของรองอธิการบดีฝ่ายวิจัยและบริการสังคม มหาวิทยาลัยวลัยลักษณ์ พร้อมทั้งดำรงตำแหน่งเป็นบรรณาธิการวารสาร และคณาจารย์จากสำนักวิชาต่าง ๆ ที่ดำรงตำแหน่งบรรณาธิการสาขา เป็นทีมวิชาการที่ช่วยทำงานวารสารแบบจิตอาสาอย่างต่อเนื่อง

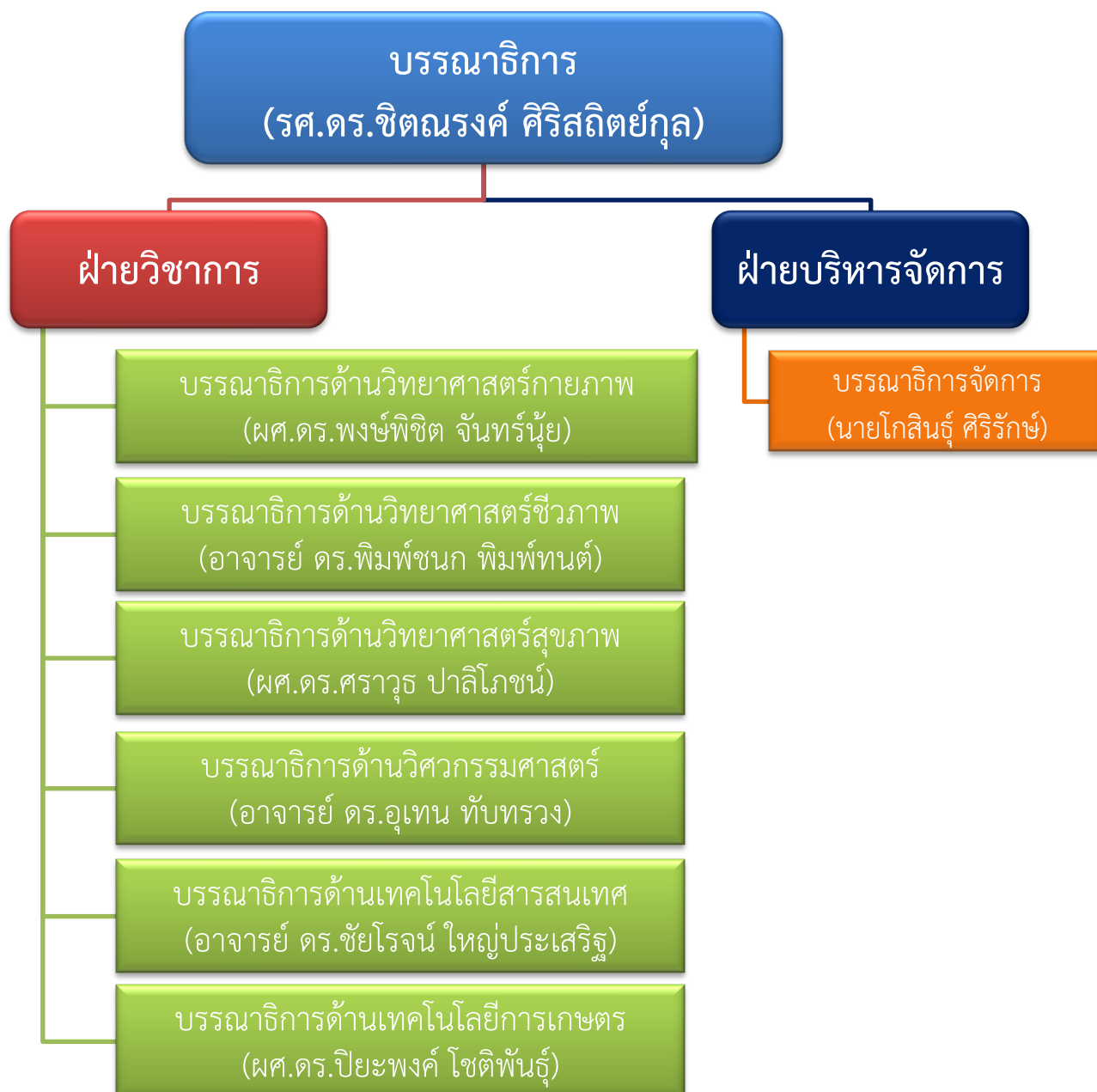

ภาพที่ ๓.๑ โครงสร้างการปฏิบัติงานวารสาร Walailak Journal of Science and Technology ปี พ.ศ. ๒๕๖๐

ลักษณะงานของการปฏิบัติงานวารสาร

วารสาร Walailak Journal of Science and Technology (WJST) เป็นเอกสารวิชาการกำหนดออกปีละ ๑๒ ฉบับ (รายเดือน) โดยมีวัตถุประสงค์เพื่อส่งเสริมให้เกิดการเผยแพร่ผลงานวิจัยกลุ่มสาขาวิชาวิทยาศาสตร์และเทคโนโลยีจากนักวิชาการทั้งในและต่างประเทศ รวมถึงยกระดับคุณภาพผลงานวิจัยให้เป็นที่ยอมรับในแวดวงวิชาการในระดับสากล ปัจจุบันวารสาร Walailak Journal of Science and Technology เป็นวารสารวิชาการระดับนานาชาติ อยู่ในฐานข้อมูล Scopus เผยแพร่ผลงานทางวิชาการที่มีคุณภาพสูง ประเภทบทความวิจัย (Research article) และบทความปริทัศน์ (Review article) ในสาขาวิทยาศาสตร์กายภาพ วิทยาศาสตร์ชีวภาพ วิทยาศาสตร์สุขภาพ วิศวกรรมศาสตร์ เทคโนโลยีสารสนเทศ และเทคโนโลยีการเกษตร โดยมีลักษณะการดำเนินงานวารสารแบ่งเป็นฝ่ายดังต่อไปนี้

๑. ฝ่ายวิชาการ

ฝ่ายวิชาการของวารสาร WJST จะแบ่งเป็นบรรณาธิการสูงสุด บรรณาธิการสาขา บรรณาธิการประจำฉบับ และบรรณาธิการรับเชิญ ทำหน้าที่พิจารณาคัดกรองบทความที่ส่งผ่านระบบวารสารออนไลน์ เสนอรายชื่อผู้ทรงคุณวุฒิสำหรับประเมินบทความ ตรวจสอบการแก้ไขบทความของผู้เขียน การกำหนดหัวข้อเรื่อง และจัดหมวดหมู่ของวารสารแต่ละฉบับ การจัดเรียงเนื้อหาในแต่ละเล่ม การตรวจสอบความถูกต้องของบทความก่อนส่งให้ผู้เขียนการพิสูจน์อักษร (proofreading) และการติดต่อประสานงานที่เกี่ยวข้องกับวารสาร

๒. ฝ่ายบริหารจัดการ

ฝ่ายบริหารจัดการ มีหน้าที่หลักดังนี้ ด้านการประชาสัมพันธ์เป็นการเชิญชวนให้นักวิจัยทั้งชาวไทยและต่างประเทศรู้จักวารสารและส่งบทความมาตีพิมพ์ผ่านทางอีเมล รวมถึงการทำโปสเตอร์เพื่อจัดนิทรรศการและการลงข่าววารสารออนไลน์ผ่านเว็บไซต์มหาวิทยาลัย เฟสบุ๊ควารสาร เฟสบุ๊คเครือข่ายวิจัย เป็นต้น ด้านบทความเป็นการจัดการบทความตั้งแต่ก่อนการประเมิน ระหว่างการประเมิน และหลังจากการประเมิน เพื่อให้เป็นไปตามขั้นตอนอย่างมีประสิทธิภาพ ด้านการเผยแพร่เป็นการแจ้งผู้เขียนเมื่อบทความได้รับการเผยแพร่บนระบบวารสารออนไลน์ในแต่ละฉบับ รวมถึงการส่งไฟล์เมตาเดตา (Metadata) ในแต่ละฉบับให้ฐานข้อมูล Scopus และฐานข้อมูล DOAJ (Directory of Open Access Journals) เพื่อบันทึกข้อมูลบทความไปเผยแพร่ผ่านฐานข้อมูล ด้านฐานข้อมูลจัดทำฐานข้อมูลนักวิจัยในแต่ละประเทศแยกเป็นทวีป หรือรวบรวมฐานข้อมูลนักวิจัยระดับแนวหน้าของแต่ละประเทศเพื่อประชาสัมพันธ์เชิญชวนให้ตีพิมพ์ในวารสาร รวมถึงส่งวารสารเข้าสู่ฐานข้อมูลที่มีชื่อเสียงเพื่อเพิ่มโอกาสการอ้างอิงบทความและเผยแพร่ประชาสัมพันธ์วารสาร ด้านระบบวารสารออนไลน์เป็นการอัปโหลดไฟล์บทความเข้าสู่ระบบวารสารออนไลน์แต่ละฉบับ การสำรองข้อมูลวารสารจากระบบเซิร์ฟเวอร์เป็นประจำ และปรับปรุงเว็บไซต์วารสารให้มีข้อมูลที่ทันสมัยอยู่เสมอ ด้านการเงินและพัสดุการจ่ายค่าตอบแทนผู้ตรวจสอบภาษาอังกฤษ การจัดซื้อจัดจ้างผู้ดูแลระบบเซิร์ฟเวอร์วารสาร หรือการดำเนินการจัดซื้อจัดจ้างเกี่ยวกับรูปเล่มตีพิมพ์และการออกใบเสร็จรับเงินค่าสมาชิกวารสาร ด้านอื่น ๆ การเข้าร่วมงานสัมมนา ประชุมวิชาการด้านงานวารสาร เพื่อสร้างเครือข่ายและแลกเปลี่ยนเรียนรู้กับวารสารอื่น ๆ เป็นการทราบทิศทางการพัฒนาวารสารในอนาคต การวางแผนการปรับปรุงกองบรรณาธิการ การรวบรวมสถิติต่าง ๆ ของวารสารแสดงบนเว็บไซต์ และการอำนวยความสะดวก การติดต่อประสานงานที่เกี่ยวข้องกับวารสารทั้งหมด

เงื่อนไข/ข้อสังเกต/ข้อควรระวัง/สิ่งที่ควรคำนึงในการปฏิบัติงาน

การออกวารสารตามกำหนดเวลา

ฐานข้อมูลระดับชาติและนานาชาติให้ความสำคัญเกี่ยวกับการออกวารสารตรงตามเวลาที่กำหนด ดังนั้นวารสารที่ตีพิมพ์ออกวารสารให้ทันกำหนดเวลาทั้งฉบับตีพิมพ์รูปเล่มหรือฉบับออนไลน์ เนื่องจากเมื่อวารสารเข้าไปอยู่ในฐานข้อมูลแล้ว และภายหลังพบว่าวารสารไม่ดำเนินการหลักเกณฑ์คุณภาพนั้น ๆ ก็สามารถถอดถอนวารสารออกจากฐานข้อมูลในภายหลังได้

กองบรรณาธิการจากต่างประเทศ

การจัดทำวารสารควรตระหนักถึงการจัดการเกี่ยวกับกองบรรณาธิการให้รอบคอบ เพราะนอกจากผู้ทรงคุณวุฒิสามารถที่จะยกระดับคุณภาพของวารสารให้สูงขึ้นได้แล้ว ข้อมูลของผู้ทรงคุณวุฒิยังใช้เป็น

หลักเกณฑ์การประเมินคุณภาพเข้าสู่ฐานข้อมูลต่าง ๆ ทั้งระดับชาติและนานาชาติอีกด้วย ดังนั้นหากวารสารไม่ได้ดำเนินการตามเงื่อนไขก็อาจไม่ผ่านการพิจารณาเข้าสู่ฐานข้อมูลต่าง ๆ ได้

บทความตีพิมพ์จากต่างประเทศ

การบริหารจัดการบทความระหว่างหน่วยงานภายในและหน่วยงานภายนอก หรือสัดส่วนบทความจากในประเทศกับต่างประเทศให้เหมาะสม เป็นอีกตัวชี้วัดที่ฐานข้อมูลต่าง ๆ ให้ความสำคัญ เนื่องจากใช้วัดความเป็นนานาชาติของวารสาร หากวารสารไม่เป็นตามหลักเกณฑ์ที่ฐานข้อมูลกำหนดก็อาจไม่ผ่านการพิจารณาเข้าสู่ฐานข้อมูลต่าง ๆ ได้เช่นกัน

ผู้ทรงคุณวุฒิจากต่างประเทศ

การบริหารสัดส่วนของผู้ทรงคุณวุฒิภายในประเทศกับต่างประเทศ ก็เป็นอีกตัวชี้วัดความเป็นนานาชาติของวารสารด้วย และควรเลือกผู้ทรงคุณวุฒิที่ทำหน้าที่ประเมินบทความจากฐานข้อมูลระดับนานาชาติ เพื่อยกระดับให้วารสารมีมาตรฐานเทียบเท่าระดับสากลอย่างแท้จริง

ระยะเวลาการส่งบทความจนถึงการตีพิมพ์บทความ

การส่งบทความจนกระทั่งตีพิมพ์ออนไลน์มีเลขหน้าของบทความถือว่ามีความสำคัญในการตัดสินใจส่งบทความเพื่อมาตีพิมพ์ในวารสาร เพราะหากตีพิมพ์บทความออนไลน์ล่าช้าก็จะทำให้การใช้ประโยชน์จากบทความยาวนานไปด้วย

ระบบวารสารออนไลน์

ปัจจุบันวารสารใช้ระบบออนไลน์มากขึ้น เพราะนอกจากจะประหยัดค่าใช้จ่ายการตีพิมพ์รูปเล่มแล้ววารสารยังสามารถดาวน์โหลด อ่านเนื้อหาบทความฉบับเต็ม สืบค้นข้อมูลออนไลน์ และสามารถเข้าถึงวารสารได้จากทั่วทุกมุมโลก จึงทำให้การดูแลรักษาระบบความปลอดภัยของข้อมูลในระบบวารสารออนไลน์ต้องวางแผนอย่างรอบคอบ รัดกุม ไม่ให้ถูกโจรกรรมข้อมูล และต้องดำเนินการแก้ไขปัญหาให้เป็นปกติอย่างรวดเร็ว

แนวคิด/งานวิจัยที่เกี่ยวข้อง

คู่มือปฏิบัติงานวารสาร Walailak Journal of Science and Technology ได้ศึกษาเอกสารและงานวิจัยที่เกี่ยวข้องตามหัวข้อของเอกสารและงานวิจัยดังต่อไปนี้

๑. แนวคิดเกี่ยวกับคู่มือปฏิบัติงาน
๒. แนวคิดเกี่ยวกับวารสารวิชาการ
๓. แนวคิดเกี่ยวกับวารสารอิเล็กทรอนิกส์

แนวคิดเกี่ยวกับคู่มือปฏิบัติงาน

คู่มือปฏิบัติงาน หมายถึง เอกสารที่ใช้ประกอบการปฏิบัติงานใดงานหนึ่ง ที่กำหนดภาระหน้าที่ความรับผิดชอบไว้ในมาตรฐานกำหนดตำแหน่ง (Job Description) มีคำอธิบายงานที่ปฏิบัติ ประวัติความเป็นมา มีแผนกลยุทธ์การปฏิบัติ กำหนดตัวชี้วัด การประเมินผล ซึ่งในแต่ละบท/เรื่อง/หัวข้อ ต้องมีความคิดหลัก วัตถุประสงค์ และเนื้อหาสาระที่มีความสมบูรณ์ มีรายละเอียดครอบคลุมเนื้อหาในแต่ละเรื่อง มีกฎ ระเบียบ พระราชบัญญัติ หนังสือเวียน มติต่าง ๆ เอกสารที่เกี่ยวข้อง หลักเกณฑ์และวิชาการ เทคนิคหรือแนวทางในการ

ปฏิบัติงาน ปัญหาอุปสรรคและแนวทางแก้ไขข้อเสนอแนะ ทั้งนี้ต้องใช้ประกอบการปฏิบัติงานมาแล้ว และต้องจัดทำเป็นรูปเล่ม [๑๑]

คู่มือปฏิบัติงาน หมายถึง เอกสารที่ใช้แสดงการปฏิบัติงาน แนะนำระบบงาน และใช้ประกอบการทำงาน เพื่อประโยชน์ในการควบคุมกระบวนการและผลลัพธ์ให้มีคุณภาพ ในความหมายเฉพาะนั้น คู่มือปฏิบัติงานหมายถึง เอกสารประกอบการปฏิบัติงาน ซึ่งจัดทำขึ้นตามหลักวิชาการ เพื่อใช้เป็นผลงานแสดงความเป็นผู้ชำนาญการ ชำนาญการพิเศษ เชี่ยวชาญ หรือเชี่ยวชาญพิเศษ ในการขอตำแหน่งในลำดับที่สูงขึ้น [๑๒]

คู่มือการปฏิบัติงาน หมายถึง เอกสารที่แต่ละหน่วยงานสร้างขึ้นมาเพื่อเป็นแนวทางในการปฏิบัติงานของหน่วยงานนั้น และใช้เป็นคู่มือสำหรับศึกษาการปฏิบัติงานของบุคลากรในหน่วยงาน อีกทั้งยังสามารถปรับปรุงให้สอดคล้องกับระเบียบ วิธี และเทคโนโลยีที่เปลี่ยนไปในอนาคต [๑๓]

จากความหมายที่กล่าวมาข้างต้นอาจสรุปได้ว่า คู่มือการปฏิบัติงาน หมายถึง เอกสารที่บุคคลหน่วยงาน หรือองค์กร จัดทำขึ้นเพื่อเป็นแนวทางในการปฏิบัติงานเพื่อควบคุมการทำงานให้เป็นไปอย่างมีระบบ เป็นมาตรฐานเดียวกัน และมีประสิทธิภาพ จัดทำขึ้นตามหลักวิชาการใช้เป็นผลงานประกอบการพิจารณาตำแหน่งในลำดับต่าง ๆ เพื่อความก้าวหน้าในอาชีพของบุคลากร

แนวคิดเกี่ยวกับวารสารวิชาการ

วารสารวิชาการ หมายถึง วารสารที่ตีพิมพ์เป็นระยะอย่างสม่ำเสมอและจะต้องผ่านการตรวจคุณภาพบทความโดยผู้รู้ในสาขาวิชานั้น ๆ หรือที่เรียกวารสารประเภทนี้เป็นการเฉพาะว่าวารสารผ่านการทบทวน (peer-reviewed periodical) วารสารวิชาการเป็นเวทีสำหรับการแนะนำและนำเสนอผลงานค้นคว้าวิจัยใหม่หรือความเห็นทางวิชาการใหม่ ๆ เพื่อรับการตรวจสอบและการวิพากษ์วิจารณ์ในหมู่ผู้รู้ด้วยกัน [๑๔]

วารสาร หมายถึง สิ่งพิมพ์ที่มีระยะเวลาหรือกำหนดออกอย่างต่อเนื่อง และออกภายใต้ชื่อเรื่องเดียวกัน อาจจะมีเนื้อหาทั้งที่เป็นวิชาการและไม่ใช่วิชาการ [๑๕]

วารสาร หมายถึง สิ่งพิมพ์ที่ออกต่อเนื่องกัน มีกำหนดออกเป็นระยะโดยไม่สิ้นสุด และมีเลขแสดงลำดับที่ วัน เดือน ปี ของวันออกสิ่งพิมพ์นั้น ๆ กำกับไว้ สิ่งพิมพ์ที่ออกต่อเนื่องประกอบด้วย วารสารวิชาการ นิตยสาร หนังสือพิมพ์ การออกวารสารจะออกได้ตั้งแต่ รายวัน รายเดือน รายไตรมาส จะกำหนดออกอย่างไรอยู่ที่ผู้จัดทำ แต่ต้องทำอย่างต่อเนื่อง สำหรับวารสารวิชาการเป็นวารสารที่ตีพิมพ์บทความวิจัยใหม่ เพื่อใช้ประโยชน์สำหรับการค้นคว้าวิจัย นอกจากนี้ อาจมีการตีพิมพ์บทความวิชาการ บทความปริทัศน์ การแนะนำหนังสือ เป็นต้น [๑๖]

วารสาร หมายถึง ทรัพยากรสารสนเทศประเภทหนึ่งที่มีกำหนดการออกต่อเนื่อง ทำให้ผู้อ่านได้รับความรู้ที่ทันสมัย วิชาการใหม่ ๆ ที่เกิดขึ้นจากผลงานทางวิชาการของผู้ที่ต้องการเผยแพร่ ประชาสัมพันธ์ผลงานของตน ในปัจจุบันความก้าวหน้าของเทคโนโลยีดำเนินไปอย่างต่อเนื่อง ส่งผลให้วารสารมีการปรับปรุงรูปแบบและเนื้อหาของวารสารเพื่อเพิ่มช่องทางการเผยแพร่ ประชาสัมพันธ์ รูปแบบดังกล่าวคือ วารสารอิเล็กทรอนิกส์ (E-Journal) [๑๗]

วารสารวิจัย (Research Journal) หมายถึง สิ่งพิมพ์วิชาการประเภทหนึ่งที่นำเสนอผลการค้นคว้าวิจัย เป็นสื่อกลางรายงานความก้าวหน้าในการวิจัยและการแลกเปลี่ยนแนวคิดในการวิจัยซึ่งจัดพิมพ์เผยแพร่อย่างต่อเนื่อง มีกำหนดออกเป็นวาระ วารสารวิจัยมีความสำคัญต่อนักวิชาการและนักวิจัย เพราะมีการประเมินคุณภาพบทความ (Peer Review) ก่อนการตีพิมพ์จึงทำให้บทความมีความน่าเชื่อถือสามารถนำไปอ้างอิงได้ [๑๘]

วารสารวิชาการ หมายถึง สื่อกลางการเผยแพร่ความรู้ ความคิดและพัฒนาการที่ได้จากการศึกษาค้นคว้า วิจัย ตลอดจนความเคลื่อนไหวในแง่มุมต่าง ๆ ของวิทยาการอันหลากหลาย การอ่านวารสารจึงเป็นสิ่งสำคัญในการติดตามความรู้ใหม่เพื่อเป็นข้อมูลในการศึกษา ค้นคว้าวิจัย เผยแพร่ไปยังประชาคมวิชาการ ตลอดจนชุมชนเป้าหมายที่จะนำผลการศึกษาวิจัยไปใช้ประโยชน์ [๑๙,๒๐]

จากความหมายที่กล่าวมาข้างต้นอาจสรุปได้ว่า วารสารวิชาการ หมายถึง เอกสารที่เผยแพร่ผลงานอย่างต่อเนื่องอย่างสม่ำเสมอทั้งในรูปแบบสิ่งพิมพ์หรือออนไลน์ และต้องผ่านการตรวจคุณภาพบทความโดยผู้ทรงคุณวุฒิในสาขานั้น ๆ (peer-reviewed) ก่อนการตีพิมพ์ เป็นความรู้ที่ทันสมัย วิทยาการใหม่ ๆ ที่เกิดขึ้นจากผลงานของผู้ที่ต้องการเผยแพร่ เพื่อใช้ประโยชน์สำหรับการค้นคว้าวิจัยหรือสามารถนำไปอ้างอิงได้ เพื่อความก้าวหน้าในวิชาชีพนั้น ๆ

แนวคิดเกี่ยวกับวารสารอิเล็กทรอนิกส์

วารสารอิเล็กทรอนิกส์ หมายถึง วารสารหรือสิ่งพิมพ์ต่อเนื่องที่นำเสนอบทความวิชาการ บทความวิจัยหรือบทความที่เป็นประโยชน์ต่อผู้อ่าน โดยจัดทำ บันทึก และเผยแพร่ไปสู่ผู้อ่านในรูปแบบของไฟล์ข้อมูลคอมพิวเตอร์หรือสื่ออิเล็กทรอนิกส์ซึ่งสามารถอ่านเนื้อหาได้ทั้งเครือข่ายออนไลน์และออฟไลน์ [๒๑]

วารสารอิเล็กทรอนิกส์ หมายถึง วารสารวิชาการในรูปแบบสื่ออิเล็กทรอนิกส์ฉบับเต็มที่เผยแพร่ และให้บริการในระบบเครือข่ายอินเทอร์เน็ต [๒๒]

วารสารอิเล็กทรอนิกส์ หมายถึง รูปแบบหนึ่งของวารสารที่มีเนื้อหาของวารสารทั้งหมดหรือบางส่วนได้ถูกแปลงให้เป็นเอกสารอิเล็กทรอนิกส์ และนำไปไว้ในเว็บไซต์ให้ผู้อ่านทั่วไปที่ใช้อินเทอร์เน็ตสามารถดาวน์โหลดหรืออ่านเนื้อหาผ่านคอมพิวเตอร์ของตนได้ แต่ก็ยังคงรูปแบบลักษณะทั่ว ๆ ไปของวารสารไว้เหมือนเดิม คือมีกำหนดออกที่แน่นอน ประกอบไปด้วยบทความหลาย ๆ บทความในฉบับ มีสิ่งซื้อหรือบอกรับเป็นสมาชิกเพื่อให้สามารถเข้าถึงและสืบค้นข้อมูลออนไลน์ได้ [๑๗]

วารสารอิเล็กทรอนิกส์ หมายถึง นวัตกรรมการพิมพ์อิเล็กทรอนิกส์ที่เกิดจากความก้าวหน้าทางเทคโนโลยีสารสนเทศ ซึ่งเป็นกระบวนการของการพิมพ์สารสนเทศให้สามารถอ่านได้แบบออนไลน์หรืออยู่ในรูปแบบอิเล็กทรอนิกส์ ทำให้รูปแบบการนำเสนอวารสารเกิดความเปลี่ยนแปลงจากเดิมที่เป็นรูปแบบสิ่งพิมพ์มาเป็นรูปแบบอิเล็กทรอนิกส์ [๒๓]

จากความหมายที่กล่าวมาข้างต้นอาจสรุปได้ว่า วารสารอิเล็กทรอนิกส์ หมายถึง วารสารวิชาการที่เผยแพร่ และให้บริการในระบบเครือข่ายอินเทอร์เน็ต เป็นการเปลี่ยนแปลงจากเดิมที่อยู่ในรูปแบบสิ่งพิมพ์มาเป็นรูปแบบอิเล็กทรอนิกส์ สามารถดาวน์โหลด อ่านเนื้อหาบทความ สืบค้นข้อมูลออนไลน์ และเข้าถึงได้จากทั่วทุกมุมโลก

บทที่ ๔

เทคนิคในการปฏิบัติงาน

การจัดทำวารสารวิชาการ เป็นการทำงานที่ต้องใช้ความรู้ความสามารถ ทักษะ ความเข้าใจเฉพาะด้าน มีความรู้ในการบริหารจัดการภายใต้งบประมาณและกรอบระยะเวลาที่จำกัด รวมถึงต้องมีทักษะการประสานงานที่หลากหลาย เช่น ผู้เขียนบทความ ผู้ทรงคุณวุฒิ บรรณาธิการสูงสุด บรรณาธิการสาขา บรรณาธิการประจำฉบับ บรรณาธิการรับเชิญ การอัปเดตระบบวารสารออนไลน์ และการเบิกจ่ายเงินค่าตอบแทนต่าง ๆ ที่เกี่ยวข้องกับงานวารสาร เป็นต้น ต้องปฏิบัติตามหลักเกณฑ์มาตรฐานด้านวารสารวิชาการระดับชาติและนานาชาติ และเป็นไปอย่างมีระบบ เป็นมาตรฐานเดียวกัน มีประสิทธิภาพ จึงได้กำหนดกระบวนการปฏิบัติงานด้านการจัดทำวารสาร โดยมีขั้นตอนและเทคนิคในการปฏิบัติดังต่อไปนี้

กิจกรรม/แผนปฏิบัติงาน

๑. การเตรียมพร้อมวารสาร

ศึกษาทำความเข้าใจเกี่ยวกับหลักเกณฑ์มาตรฐานของวารสารวิชาการระดับชาติและนานาชาติ (ภาคผนวก ๑ หน้า ๖๔-๘๐) รวมถึงการเรียนรู้ ศีกรูปแบบการดำเนินงานของกองบรรณาธิการวารสารที่อยู่ทั้งในฐานข้อมูลระดับชาติและนานาชาติ หรือศึกษาการจัดทำวารสารออนไลน์จากสำนักพิมพ์ต่างประเทศ เพื่อนำมาประยุกต์ใช้และเป็นแนวทางในการบริหารจัดการวารสารให้มีคุณภาพมาตรฐานเทียบเท่าระดับสากล

๒. การเตรียมคณะทำงานวารสาร

การเตรียมคณะทำงานวารสาร สำหรับฝ่ายวิชาการต้องเชิญกองบรรณาธิการจากต่างประเทศให้ได้สัดส่วนมากกว่าในประเทศ กองบรรณาธิการต้องมีบทความตีพิมพ์ที่ปรากฏในฐานข้อมูลระดับนานาชาติมากกว่า ๑๕ บทความ เพื่อให้เป็นไปตามมาตรฐานของวารสารวิชาการระดับนานาชาติ สำหรับฝ่ายบริหารจัดการต้องเป็นบุคลากรที่มีความมุ่งมั่น ตั้งใจ พัฒนาตัวเองอยู่เสมอ มีทักษะรอบด้าน ทำงานอย่างมีระบบ มีประสิทธิภาพ เป็นมาตรฐานเดียวกัน และต้องปฏิบัติตามหลักเกณฑ์มาตรฐานของวารสารวิชาการระดับชาติและนานาชาติอย่างเคร่งครัด จัดทำคำสั่งแต่งตั้งกองบรรณาธิการวารสารอย่างเป็นทางการดังภาพที่ ๔.๑



ประกาศมหาวิทยาลัยวลัยลักษณ์
เรื่อง แต่งตั้งกองบรรณาธิการ Walailak Journal of Science and Technology

.....

อนุสนธิประกาศมหาวิทยาลัยวลัยลักษณ์ เรื่อง แต่งตั้งกองบรรณาธิการ Walailak Journal of Science and Technology ลงวันที่ ๒๕ พฤศจิกายน พ.ศ.๒๕๕๘ นั้น

เพื่อให้การจัดทำ Walailak Journal of Science and Technology สำเร็จลุล่วงไปตามวัตถุประสงค์ที่ตั้งไว้ เป็นไปตามนโยบายและเป้าหมายของมหาวิทยาลัย อาศัยอำนาจตามความในมาตรา ๒๔(๑) แห่งพระราชบัญญัติมหาวิทยาลัยวลัยลักษณ์ พ.ศ.๒๕๓๕ จึงให้ยกเลิกประกาศฉบับดังกล่าวข้างต้น และแต่งตั้งกองบรรณาธิการ Walailak Journal of Science and Technology ใหม่ ซึ่งประกอบด้วยบุคคลต่อไปนี้

ที่ปรึกษา (Advisory board)

๑. อธิการบดีมหาวิทยาลัยวลัยลักษณ์
๒. รองอธิการบดีฝ่ายวิจัยและบริการสังคม
๓. รองอธิการบดีฝ่ายวิชาการและกิจการต่างประเทศ
๔. ผู้อำนวยการสถาบันวิจัยและพัฒนา
๕. Assoc.Prof.Dr.David James Harding
๖. รองศาสตราจารย์ ดร.ก้าน จันทร์พรหมมา

บรรณาธิการ (Editor-in-chief)

รองศาสตราจารย์ ดร.ชิตณรงค์ ศิริสถิตย์กุล

บรรณาธิการด้านวิทยาศาสตร์กายภาพ (Editor in Physical Sciences)

ผู้ช่วยศาสตราจารย์ ดร.พงษ์พิชิต จันทร์นุ้ย

บรรณาธิการด้านวิทยาศาสตร์ชีวภาพ (Editor in Biological Sciences)

อาจารย์ ดร.พิมพ์ชนก พิมพ์พนต์

บรรณาธิการด้านวิทยาศาสตร์สุขภาพ (Editor in Health Sciences)

ผู้ช่วยศาสตราจารย์ ดร.ศราวุธ ปาลีโภชน์

บรรณาธิการด้านวิศวกรรมศาสตร์ (Editor in Engineering)

อาจารย์ ดร.อุเทน ทับทรวง

บรรณาธิการด้านเทคโนโลยีสารสนเทศ (Editor in Information Technology)

อาจารย์ ดร.ชัยโรจน์ ใหญ่ประเสริฐ

บรรณาธิการด้านเทคโนโลยีการเกษตร (Editor in Agriculture Technology)

ผู้ช่วยศาสตราจารย์ ดร.ปิยะพงศ์ โชติพันธุ์

กองบรรณาธิการ (Editorial Board)

๑. Ahmad ISMAIL, Universiti Putra Malaysia, Malaysia
๒. Bahram Hemmateenejad, Shiraz University, Iran
๓. Bhaskar Choubey, University of Glasgow, United Kingdom
๔. Carlo Santulli, Università La Sapienza, Italy
๕. Chandra Prakash Kala, Indian Institute of Forest Management, India
๖. Che Abd Rahim Mohamed, Universiti Kebangsaan Malaysia, Malaysia
๗. Chuanhe Tang, South China University of Technology, China
๘. Claude E. Boyd, Auburn University, United States
๙. Ehab Abdel R. Abu-Basha, Jordan University of Science and Technology, Jordan
๑๐. El Sayed H. El Ashry, University of Alexandria, Egypt
๑๑. Fabio Grizzi, IRCCS Istituto Clinico Humanitas, Italy
๑๒. Frederick William H. Beamish, University of Guelph, Canada
๑๓. Fridoon Jawad Ahmad, King Edward Medical University, Pakistan
๑๔. Guo-Cheng Wu, Neijiang Normal University, China
๑๕. Haydar Akca, Abu Dhabi University, United Arab Emirates
๑๖. Jinrong Wan, University of Missouri-Columbia, United States
๑๗. Krzysztof Górski, Radom University of Technology, Poland
๑๘. Kyoung-Woong Kim, Gwangju Institute of Science and Technology, Korea
๑๙. Laith Ahmed Najam, Mosul University, Iraq
๒๐. Ming Hung Wong, Hong Kong Baptist University, Hong Kong
๒๑. Mohammad Mehdi Rashidi, Bu-Ali Sina University, Iran
๒๒. Mohsen Saeedi, Iran University of Science and Technology, Iran
๒๓. Narayanan Kannan, Universiti Putra Malaysia, Malaysia
๒๔. Praveen Agarwal, Anand International College of Engineering, India
๒๕. Qin Xin, University of the Faroe Islands, Denmark
๒๖. Rattikorn Yimnirun, Suranaree University of Technology, Thailand
๒๗. Roberto Montemanni, University of Applied Sciences of Southern Switzerland, Switzerland
๒๘. Sharif Hussein, Universiti Sains Malaysia, Malaysia
๒๙. Sukumar Senthilkumar, Vellore Institute of Technology University, India
๓๐. Sunil Kumar, National Institute of Technology, India
๓๑. Tanongkiat Kiatsiriroat, Chiang Mai University, Thailand
๓๒. Vuda Sreenivasarao, Defence University College, Ethiopia
๓๓. Wattanapong Kurdthongmee, Walailak University, Thailand
๓๔. Zhongwei Guan, University of Liverpool, United Kingdom

บรรณาธิการจัดการ (Managing Editor)

นายโกสินธุ์ ศิริรักษ์

ทั้งนี้ ตั้งแต่บัดนี้เป็นต้นไป

ประกาศ ณ วันที่ ๑๗ ธันวาคม พ.ศ. ๒๕๕๙



(ศาสตราจารย์ ดร.สมบัติ ชำรงชัญวงศ์)

รักษาการแทนอธิการบดีมหาวิทยาลัยทักษิณ

ภาพที่ ๔.๑ คำสั่งแต่งตั้งกองบรรณาธิการ Walailak Journal of Science and Technology (WJST)

๓. แผนการดำเนินการวารสาร

การออกวารสารตามกำหนดเวลามีความสำคัญอย่างยิ่งต่อการตอบรับหรือนำวารสารออกจากฐานข้อมูล ดังนั้นวารสารควรออกวารสารล่วงหน้าประมาณ ๑-๒ ฉบับ นอกจากหลีกเลี่ยงความเสี่ยงเรื่องของการออกวารสารล่าช้าแล้ว ยังสามารถสร้างโอกาสในการอ้างอิงให้กับบทความได้ ทั้งนี้การออกวารสารก่อนเวลาที่กำหนดจะสอดคล้องกับจำนวนบทความที่ส่งมาตีพิมพ์กับวารสารด้วย

๔. การประชาสัมพันธ์วารสาร

ช่วงการเริ่มต้นของวารสารต้องมีการประชาสัมพันธ์อย่างต่อเนื่อง โดยอาศัยฐานข้อมูล Scopus หรือ ISI ในการเลือกนักวิจัยให้ได้มากที่สุดในแต่ละประเทศ แยกออกเป็นทวีปดังตารางที่ ๔.๑ เพื่อประชาสัมพันธ์ให้รู้จักวารสารมากขึ้น และให้เป็นไปตามหลักเกณฑ์มาตรฐานของวารสารวิชาการระดับนานาชาติ รวมถึงการประชาสัมพันธ์เพื่อรับตีพิมพ์บทความในช่วงที่วารสารตีพิมพ์หรือออนไลน์ เป็นการแสดงให้เห็นว่าวารสารสามารถได้อย่างต่อเนื่องและตรงตามเวลาที่กำหนด

ตารางที่ ๔.๑ รายชื่อประเทศที่มีจำนวนบทความตีพิมพ์ ๑๐ อันดับแรก โดยแยกแต่ละทวีป จากฐานข้อมูล Scopus

Rank	Country	Documents	Citable documents	Citations	Self-citations	Citations per document	H index
๑. Africa							
๑	South Africa	๒๑๓๙๘๘	๑๙๖๑๓๒	๒๖๘๙๒๐๗	๕๖๙๘๘๓	๑๒.๕๗	๓๖๑
๒	Tunisia	๖๗๖๙๘	๖๔๔๔๕	๔๕๙๕๕๕๐	๑๐๐๒๖๖	๖.๗๙	๑๔๔
๓	Nigeria	๖๗๐๐๘	๖๓๗๑๙	๔๓๒๖๔๗	๘๙๗๐๒	๖.๔๖	๑๕๓
๔	Algeria	๔๙๖๙๗	๔๘๖๐๘	๒๙๔๑๒๔	๖๑๒๖๖	๕.๙๒	๑๒๕
๕	Morocco	๔๗๓๒๙	๔๔๕๗๘	๓๕๘๓๙๕	๖๖๘๔๙	๗.๕๗	๑๕๑
๖	Kenya	๒๗๗๑๑	๒๕๒๔๖	๔๘๑๑๗๗	๗๐๘๓๒	๑๗.๓๖	๒๐๑
๗	Ethiopia	๑๕๖๙๖	๑๔๘๓๖	๑๖๐๓๕๗	๓๓๓๕๗	๑๐.๒๒	๑๑๕
๘	Ghana	๑๓๘๕๑	๑๒๗๖๐	๑๕๒๙๐๒	๑๙๕๓๘	๑๑.๐๔	๑๑๙
๙	Tanzania	๑๓๖๓๒	๑๒๖๗๐	๒๑๕๖๕๙	๓๒๐๒๐	๑๕.๘๒	๑๓๖
๑๐	Uganda	๑๓๒๗๙	๑๒๑๖๖	๒๒๓๑๐๙	๓๔๐๘๒	๑๖.๘	๑๔๕
๒. Asiatic Region							
๑	China	๔๕๙๕๒๔๙	๔๕๒๕๘๕๑	๓๒๙๑๓๘๕๘	๑๘๒๑๐๐๐๗	๗.๑๖	๖๕๕
๒	Japan	๒๓๖๗๙๗๗	๒๒๗๗๗๗๗	๓๕๔๘๐๕๗๕	๙๕๐๓๔๗๘	๑๔.๙๘	๘๗๑
๓	India	๑๓๐๒๖๐๕	๑๒๒๓๕๒๑	๑๐๘๓๙๑๗๑	๓๖๙๔๘๗๒	๘.๓๒	๔๗๘

Rank	Country	Documents	Citable documents	Citations	Self-citations	Citations per document	H index
4	South Korea	1467	1467	10140	2220	11.7	43
5	Taiwan	1312	1312	15800	1000	11.7	40
6	Singapore	1211	1211	10000	1000	11.7	40
7	Hong Kong	1111	1111	10000	1000	11.7	40
8	Malaysia	1011	1011	10000	1000	11.7	40
9	Thailand	911	911	10000	1000	11.7	40
10	Pakistan	811	811	10000	1000	11.7	40
3. Eastern Europe							
1	Russian Federation	1467	1467	10140	2220	11.7	43
2	Poland	1312	1312	15800	1000	11.7	40
3	Czech Republic	1211	1211	10000	1000	11.7	40
4	Hungary	1111	1111	10000	1000	11.7	40
5	Ukraine	1011	1011	10000	1000	11.7	40
6	Romania	911	911	10000	1000	11.7	40
7	Slovakia	811	811	10000	1000	11.7	40
8	Croatia	711	711	10000	1000	11.7	40
9	Slovenia	611	611	10000	1000	11.7	40
10	Bulgaria	511	511	10000	1000	11.7	40
4. Latin America							
1	Brazil	1467	1467	10140	2220	11.7	43
2	Mexico	1312	1312	15800	1000	11.7	40
3	Argentina	1211	1211	10000	1000	11.7	40
4	Chile	1111	1111	10000	1000	11.7	40
5	Colombia	1011	1011	10000	1000	11.7	40
6	Venezuela	911	911	10000	1000	11.7	40

Rank	Country	Documents	Citable documents	Citations	Self-citations	Citations per document	H index
៧	Cuba	៣៣៨៦១	៣២៣៨៨	២៤៤៤៧១៧	៤៣៧០៨	៧.២៦	១៤៤
៨	Peru	១៧០៧៦	១៤៤៤៨១	២៤៤៧៧៧៤	២៦៤០៤	១៤.៧	១៧៧
៩	Uruguay	១៤៤២៨	១៤៤៤៧	២៣៤៣៨៨	៣០០៤៤	១៤.២៦	១៤០
១០	Puerto Rico	១៤៧៧៧	១៤១៤០	៣០០៤៧២	១៧៧៧៧	២០.៣៤	១៨៤
៥. Middle East							
១	Turkey	៤៤៤៣៦៦	៤៤៣៤៦៤	៤៤១៤៦៦២	១០៣៧៣២៣	៧.១	៣៣៧
២	Iran	៣៨៨៦៧២	៣៧៧០៧៨	២៧៧០០៧៤	១០១៤៦៤១	៧.១៣	២៣៤
៣	Israel	៣២០៧១៦	២៧៧១៨២	៦៧៦០៧៦៣	៤០៣៤៤៣	២១.៧	៤៤៤
៤	Egypt	១៤៧៧៣៤	១៤២៧៤៤	១៣៣១៦៨១	២៦២២៧១	៨.៤៤	២១៣
៥	Saudi Arabia	១៣៣៣៧៦	១២៧៦១២	១១៤៤៨៧០	១៨៧១៧៤	៨.៤៤	២៤១
៦	United Arab Emirates	៣៧៤២៨	៣៤៧២៧	២៧៧១៤៤	៣១២៨៦	៧.៧៧	១៤៣
៧	Jordan	៣១៤៤២	៣០៤៤៦	២៤៤១៣៤	៣១៣៧០	៨.២១	១៣០
៨	Lebanon	២៣៧៦៨	២១៧៤២	២៤៨០៤៣	២៣៦៧៧	១០.៣៤	១៤៧
៩	Kuwait	២០២៤២	១៧៣៦៦	១៧៧៤៦៦	២១៤០៧	៧.៧៦	១២៣
១០	Qatar	១៧៤១២	១៦៣១៣	១២៤១១៣	១៤៤២១	៧.១៤	១០៤
៦. Northern America (มีทั้งหมด ៤ ประเทศ)							
១	United States	១០១៧៣៧៦	៧១៦៤២៧១	២៤០៣៦៣៨៨	១១០៤១៧០៤៨	២៣.៤៨	១៧៦៤
២	Canada	១៤៦៨៧៧៦	១៣៣៧៧០០	៣១០៤២១១៤	៤៤៧៧៨៧០៣	២១.១៤	៧៦៣
៣	United States Minor Outlying Islands	៣១	៣០	៧៦៦	០	២៤.៧១	១១
៤	Saint Pierre and Miquelon	៦	៤	៨	០	១.៣៣	១
៧. Pacific Region							
១	Australia	១១១១០១០	៧៦៦១៦០	២០៣៦៣៧៧៦	៤២៧២៣៤៤	១៨.៣៣	៧៧៤
២	New	១៧៧៣០០	១៧៧៣៤៦	៣៦១៤៦០៦	៤១៧០៤៧	១៨.១៤	៤២៨

Rank	Country	Documents	Citable documents	Citations	Self-citations	Citations per document	H index
	Zealand						
๓	Fiji	๒๘๒๙	๒๕๘๘	๓๔๐๙๔	๒๗๙๐	๑๒.๐๕	๖๗
๔	Papua New Guinea	๒๔๗๔	๒๓๓๐	๔๐๓๙๘	๓๘๒๔	๑๖.๓๓	๗๙
๕	New Caledonia	๒๓๑๘	๒๒๒๕	๔๕๖๗๙	๕๒๓๐	๑๙.๗๑	๘๒
๖	French Polynesia	๑๔๔๔	๑๓๕๒	๒๖๗๙๗	๒๕๘๔	๑๘.๕๖	๖๙
๗	Guam	๘๓๘	๗๗๐	๑๔๑๗๗	๖๐๗	๑๖.๙๒	๕๘
๘	Solomon Islands	๓๘๒	๓๕๒	๕๒๗๗	๓๘๗	๑๓.๘๗	๓๖
๙	Vanuatu	๓๗๑	๓๕๑	๔๑๒๘	๔๙๖	๑๑.๑๓	๓๓
๑๐	Samoa	๒๘๑	๒๖๐	๓๕๕๓	๑๗๘	๑๒.๖๔	๓๐
๘. Western Europe							
๑	United Kingdom	๒๘๙๘๙๒๗	๒๔๙๙๔๔๕	๖๐๙๘๘๘๔๔	๑๓๙๔๘๙๒๘	๒๑.๐๔	๑๒๑๓
๒	Germany	๒๕๗๐๒๐๖	๒๓๙๔๑๕๘	๔๙๐๒๓๒๐๗	๑๒๑๕๘๕๖๓	๑๙.๐๗	๑๐๕๙
๓	France	๑๘๒๖๗๐๘	๑๗๑๒๓๑๒	๓๓๙๑๐๙๕๕	๗๒๙๒๔๗๘	๑๘.๕๖	๙๖๖
๔	Italy	๑๔๔๙๓๐๑	๑๓๓๕๐๗๔	๒๕๓๖๖๔๓๕	๕๘๕๐๘๓๘	๑๗.๕	๘๓๙
๕	Spain	๑๑๔๘๒๕๘	๑๐๖๐๑๙๖	๑๘๒๔๔๖๖๐	๔๒๐๑๖๕๙	๑๕.๘๙	๗๒๓
๖	Netherlands	๘๑๖๓๑๖	๗๕๕๕๕๕	๒๐๑๓๖๐๓๗	๓๑๓๓๗๓๔	๒๔.๖๗	๘๓๕
๗	Switzerland	๕๙๕๘๘๙	๕๕๐๗๗๗	๑๕๒๘๐๖๙๒	๑๙๖๙๙๑๖	๒๕.๖๔	๘๑๘
๘	Sweden	๕๕๒๓๔๓	๕๑๔๙๑๙	๑๓๐๒๘๓๖๑	๑๙๒๖๔๖๗	๒๓.๕๙	๗๓๕
๙	Belgium	๔๔๗๐๔๔	๔๑๔๒๒๔	๙๕๑๑๗๐๘	๑๒๗๖๖๖๔	๒๑.๒๘	๖๖๑
๑๐	Austria	๓๒๔๖๘๓	๓๐๐๐๐๘	๖๑๘๓๓๖๐	๗๙๓๒๙๙	๑๙.๐๔	๕๔๐

๕. การคัดกรองบทความก่อนเข้าสู่กระบวนการประเมิน

การคัดกรองบทความก่อนให้ผู้ทรงคุณวุฒิประเมิน นอกจากลดภาระของเจ้าหน้าที่และผู้ประเมินแล้วยังเป็นการคัดเลือกบทความที่ดีที่สุดในสาขานั้น ๆ ไปตีพิมพ์เผยแพร่ด้วย จนสร้างโอกาสในการอ้างอิงบทความหน้าในส่วนนี้จะเป็นการทำงานประสานกันระหว่างบรรณาธิการสูงสุด ร่วมกับบรรณาธิการสาขา หรือ

บรรณาธิการรับเชิญ โดยจะตรวจสอบเนื้อหาของบทความ เอกสารอ้างอิง การจัดรูปแบบบทความตามวารสาร เป็นต้น หากยังมีข้อบกพร่องจะแจ้งให้ผู้เขียนปรับปรุงและนำส่งบทความต้นฉบับเข้ามาใหม่ แต่ถ้าบทความผ่านการคัดกรองก็จะถูกส่งต่อไปยังผู้ทรงคุณวุฒิเพื่อประเมินต่อไป

๖. การคัดเลือกผู้ทรงคุณวุฒิ

บทความทุกบทความควรมีผู้ทรงคุณวุฒิประเมินตรงกับเนื้อหาเพราะจะทำให้ได้รับข้อเสนอแนะที่ดีทำให้บทความสมบูรณ์ และต้องค้นหาผู้ทรงคุณวุฒิประเมินบทความจากต่างประเทศในฐานข้อมูล Scopus หรือ ISI ซึ่งเป็นสิ่งสำคัญที่จะวัดความเป็นนานาชาติของวารสาร โดยแต่ละบทความควรเชิญหรือทาบทามผู้ทรงคุณวุฒิบทความละ ๑๐-๒๐ คน เพื่อให้มีผลการประเมินอย่างน้อย ๓-๕ ท่าน เป็นการรักษามาตรฐานของบทความให้เทียบเท่าระดับสากล

๗. การติดตามความคืบหน้าผลการประเมินจากผู้ทรงคุณวุฒิ

การติดตามผลการประเมินบทความจากผู้ทรงคุณวุฒิเมื่อเกินเวลาที่กำหนด ต้องมีทักษะความพยายามสูง จะต้องติดตามด้วยความเกรงใจและเป็นกัลยาณมิตร หลีกเลี่ยงถ้อยคำที่จะทำให้ผู้ทรงคุณวุฒิรู้สึกว่าคุณทวงถามหรือติดตามบทความ

๘. การจัดรูปแบบบทความและการตรวจสอบเอกสารอ้างอิง

การให้ผู้เขียนตรวจสอบรูปแบบและการตรวจสอบเอกสารอ้างอิงของบทความก่อนส่งต้นฉบับแก้ไขกลับมา จะทำให้ระยะเวลาการจัดบทความลดน้อยลงได้ ส่งผลให้การเผยแพร่บทความรวดเร็วขึ้นตามไปด้วย รวมถึงเจ้าหน้าที่ต้องทำการศึกษารูปแบบการเขียนอ้างอิง และต้องมีความรู้ความเข้าใจเกี่ยวกับรูปแบบการเขียนอ้างอิงที่มีลักษณะเฉพาะของวารสารอย่างถ่องแท้

๙. การตรวจสอบภาษาอังกฤษของบทความ

วารสารที่รับตีพิมพ์บทความเป็นภาษาอังกฤษควรมีผู้เชี่ยวชาญที่เป็นเจ้าของภาษาตรวจสอบความถูกต้องของภาษาและไวยากรณ์ด้วย เพราะเมื่อบทความถูกเผยแพร่ออกไปจะลดจุดบกพร่องหรือข้อผิดพลาดให้เหลือน้อยที่สุด อีกทั้งยังเป็นการสร้างความน่าเชื่อถือให้กับวารสารในเวทีนานาชาติด้วย

๑๐. การวางหัวข้อเรื่อง (Theme) ในแต่ละฉบับ

การวางหัวข้อเรื่อง (Theme) ในแต่ละฉบับจะทำให้ผู้ที่อ่านวารสารในฉบับนั้น ๆ ง่ายต่อการเข้าถึงบทความ เป็นการสร้างความแปลกใหม่และเอกลักษณ์ให้กับวารสารนั้น ๆ อีกทั้งยังสามารถสร้างโอกาสในการอ้างอิงบทความเพิ่มขึ้นอีกด้วย ดังภาพที่ ๔.๒

2018

[Vol 15: Forthcoming Issue: Food Technology](#)
Issue Editor: Dr. PIYAPONG CHOTIPUNTU

[Vol 15: Forthcoming Issue: Special Issues on Plant Sciences](#)
Guest Editor: Dr. CHATCHAI KANLAYANAPAPHON

[Vol 15: Forthcoming Issue: Special Issue on Nursing](#)
Guest Editor: Dr. WONGCHAN PETPICHETCHAN and Dr. JOM SUWANNO

[Vol 15: Forthcoming Issue: Health Sciences](#)
Issue Editor: Dr. SARAWOOT PALIPOCH

[Vol 15: Forthcoming Issue: Special Issues on Medicinal Plants](#)
Guest Editor: Dr. NUTJAREE JEENDUANG

[Vol 15: Forthcoming Issue: Sensing and Coating Technology](#)
Issue Editor: Dr. UTHEN THUBSUANG

[Vol 15: Forthcoming Issue: Mathematical Sciences](#)
Issue Editor: Dr. PHONGPICHIT CHANNUIE

[Vol 15, No 5 \(2018\): Area-based Informatics](#)
Issue Editor: Dr. CHITNARONG SIRISATHITKUL
Walailak Journal of Science and Technology Volume 15, Number 5, May 2018 **NEW**

[Vol 15, No 4 \(2018\): Special Issue on Sustainable Agriculture and Agroindustry](#)
Guest Editor: Dr. NARUMOL MATAN
Walailak Journal of Science and Technology Volume 15, Number 4, April 2018

[Vol 15, No 3 \(2018\): Biodiversity](#)
Issue Editor: Dr. PIMCHANOK PIMTON and Dr. CHITNARONG SIRISATHITKUL
Walailak Journal of Science and Technology Volume 15, Number 3, March 2018

[Vol 15, No 2 \(2018\): Biomedical Sciences](#)
Issue Editor: Dr. SARAWOOT PALIPOCH
Walailak Journal of Science and Technology Volume 15, Number 2, February 2018

• [View \(267 new\)](#)
• [Manage](#)

Scimago Journal & Country Rank

Walailak Journal of Science and Technology

Indicator	2009-2015	Value
SJR		0.17
Cites per doc		0.47
Total cites		118

www.scimagojr.com

Visitors

TH 16,790	PH 1,273
IN 8,102	NG 1,013
US 3,924	IR 993
ID 2,555	PK 744
MY 2,124	CN 621

Pageviews: 265,186
FLAG counter
Counter Installed 13 July 2017

ภาพที่ ๔.๒ การวางหัวข้อเรื่อง (Theme) ในแต่ละฉบับของวารสาร WJST

๑๑. ระบบวารสารออนไลน์

การดำเนินการจัดทำวารสารในรูปแบบออนไลน์ จะต้องวางแผนการบำรุงดูแลรักษา การสำรองข้อมูลวารสารจากระบบเซิร์ฟเวอร์ และระบบรักษาความปลอดภัยของข้อมูลในระบบวารสารออนไลน์ไว้ด้วย เป็นการป้องกันความเสียหายที่อาจจะเกิดขึ้นหรือถูกโจรกรรมข้อมูล และการก๊อปปี้ข้อมูล โดยทำอย่างสม่ำเสมอ และต้องแก้ไขปัญหาได้อย่างรวดเร็ว รวมถึงปรับปรุงเว็บไซต์วารสารให้มีความทันสมัยอยู่เสมอดังภาพที่ ๔.๓

STATISTICS Walailak J. Sci. & Tech.



ภาพที่ ๔.๓ การแสดงข้อมูลวารสารที่น่าสนใจบนเว็บไซต์วารสาร WJST

๑๒. การเผยแพร่บทความในฐานข้อมูลวารสาร

วิธีเพิ่มโอกาสในการอ้างอิงบทความที่ตีพิมพ์เพื่อสร้างผลกระทบ (Impact) ให้วารสาร คือการส่งวารสารเข้าสู่ฐานข้อมูลสากล ดังภาพที่ ๔.๔ - ๔.๗ นอกจากนักวิจัยสามารถสืบค้นข้อมูลบทความได้หลากหลายช่องทางแล้ว ยังเป็นการเผยแพร่ประชาสัมพันธ์วารสารในฐานข้อมูลนั้น ๆ ด้วย

Journal Submission Form for inclusion in the ACI Database

Title (Native) :

Title (English) :

ISSN :

Journal Owner :

Name of Editor :

Affiliation :

Phone :

Email :

Country :

Subject Category : (Maximum at 3)

Agricultural and Biological Sciences

Arts and Humanities

ASEAN niche area

Biochemistry, Genetics and Molecular Biology

Business, Management and Accounting

Environmental Science

Health Professions

Immunology and Microbiology

Material Science

Mathematics

ภาพที่ ๔.๔ การส่งวารสารเข้าสู่ฐานข้อมูล ASEAN Citation Index (ACI)

DOAJ DIRECTORY OF OPEN ACCESS JOURNALS

Home Search Browse Subjects Apply News About For Publishers API Login

Journal Application Form

Before you start
Read our [information for publishers](#), review your website and make sure that your journal fulfills all the criteria.

Guides to completing the form are also [available in other languages](#) (العربية, 中文, فارسی, Français, Italiano, Polski, Português, Русский, Română, Español, Türkçe, Українська).

DISCLAIMER

The applicant is responsible for providing accurate information when submitting an application for consideration. If the information provided is not sufficient or is incomplete, the application will not be considered. In cases where the information provided is found to be untrue—either during reviewing or even after admission—we reserve the right to reject or remove the journal with immediate effect and to not accept new applications for a period of 1 year. In cases where a single publisher has submitted more than 5 applications with false information, we reserve the right to remove all of the publisher's journals and to not accept any more applications for a maximum period of 3 years, depending on the number of journals for which false information was provided and the eventual number of repeated incidents.

Basic Journal Information

1) Journal Title *

2) URL *

3) Alternative Title

4) Journal ISSN (print version) *

Quality and Transparency of the Editorial Process

36) What is the URL for the Editorial Board page? *

A journal must have an editor and an editorial board. Only in the case of Arts and Humanities journals we will accept a form of editorial review using only two editors and no editorial board. Where an editorial board is present, members must be clearly identifiable with their names and affiliation information.

ภาพที่ ๔.๕ การส่งวารสารเข้าสู่ฐานข้อมูล DOAJ (Directory of Open Access Journals)

Scopus

TITLE SUGGESTION

[Help](#) [F.A.Q.](#)

[Start new suggestion](#)

1. Agreement ✔
2. Before completing the form ✔
- 3. Contact information**
4. Serial title information
5. Document upload
6. Additional information
7. Submit

Step 3 - Contact information

* Form of address:

* Your first name and/or initials:

* Your surname:

* E-mail address:

* Function:

* My institution has access to Scopus:

Institute:

* Country:

* Your relation to the title/journal:

The users of my library read this title

I am the (co-)editor-in-chief and/or the managing editor ¹

I am a member of the editorial (advisory) board

I am the publisher

Other:

1 Please also check this option if you are in a position similar to the editor-in-chief / managing editor, i.e. carrying main responsibility for the content of the journal

* = mandatory field. Input is required

ภาพที่ ๔.๖ การส่งวารสารเข้าสู่ฐานข้อมูล Scopus

Electronic Journal Submission Form

This form is for the submission of electronic journals **ONLY**.
Please read our [Journal Selection Essay](#) for a description of the evaluation process.
Before submitting your journal to Clarivate Analytics for evaluation, please check the [Master Journal List](#) to see if the journal is already covered in a Clarivate Analytics product.

Important Note:

- Journals submitted with incomplete access information will not be evaluated.
- Evaluation of a title **does not** guarantee its selection for our products.
- Journal content must be available in PDF format with no securities.

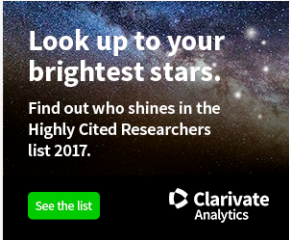

Journal Details

<p>Title *</p> <input style="width: 95%;" type="text"/>	<p>URL *</p> <input style="width: 95%;" type="text"/>
<p>Editor-in-Chief *</p> <input style="width: 95%;" type="text"/>	<p>Country/Region of origin *</p> <input style="width: 95%;" type="text" value="- Select Country/Region -"/>
<p>e-ISSN *</p> <input style="width: 95%;" type="text"/> <p style="font-size: x-small;">(ex. 1234-5678) For more information, visit ISSN Portal.</p>	<p>Print ISSN *</p> <input style="width: 95%;" type="text"/> <p style="font-size: x-small;">(If no print ISSN, please repeat e-ISSN)</p>

ภาพที่ ๔.๗ การส่งวารสารเข้าสู่ฐานข้อมูล ISI

ขั้นตอนการปฏิบัติงานวารสาร

วารสาร Walailak Journal of Science and Technology (WJST) นำโปรแกรม Open Journal System (OJS) ซึ่งเป็นซอฟต์แวร์ในกลุ่มรหัสเปิด (Open Source) มาพัฒนาเพื่อใช้ในการบริหารจัดการวารสาร การส่งบทความต้นฉบับ การประเมินบทความ และเผยแพร่บทความในระบบวารสารออนไลน์ ทำให้ประสิทธิภาพสูงขึ้นในการจัดทำวารสารวิชาการ การจัดทำต้นฉบับ และการเผยแพร่ ประหยัดค่าใช้จ่ายการตีพิมพ์รูปเล่ม วารสารมีความเป็นสากลสามารถดาวน์โหลด อ่านเนื้อหาบทความฉบับเต็ม สืบค้นข้อมูลออนไลน์ และเข้าถึงได้จากทั่วทุกมุมโลก รวมถึงช่วยอำนวยความสะดวกสำหรับผู้จัดทำวารสารในทุกขั้นตอนของการทำงานอย่างครบวงจร โดยมีขั้นตอนและการดำเนินงานบทความในวารสาร WJST ดังภาพที่ ๔.๘ [๒๔]

ตารางที่ ๔.๒ สัญลักษณ์ ชื่อเรียก และความหมายของ Flowchart

สัญลักษณ์	ชื่อเรียก	ความหมาย
	เริ่มต้น / สิ้นสุด (Terminator)	จุดเริ่มต้นและจุดสิ้นสุดของผังงาน
	การปฏิบัติงาน (Process)	จุดที่มีการปฏิบัติงานอย่างใดอย่างหนึ่ง
	การตัดสินใจ (Decision)	จุดที่ต้องเลือกปฏิบัติอย่างใดอย่างหนึ่ง
	ทิศทาง (Flow line)	ทิศทางของขั้นตอนการดำเนินงาน
	จุดเชื่อมต่อหน้ากระดาษ (Off-page Connector)	จุดเชื่อมต่อของผังงานที่อยู่คนละหน้ากระดาษ

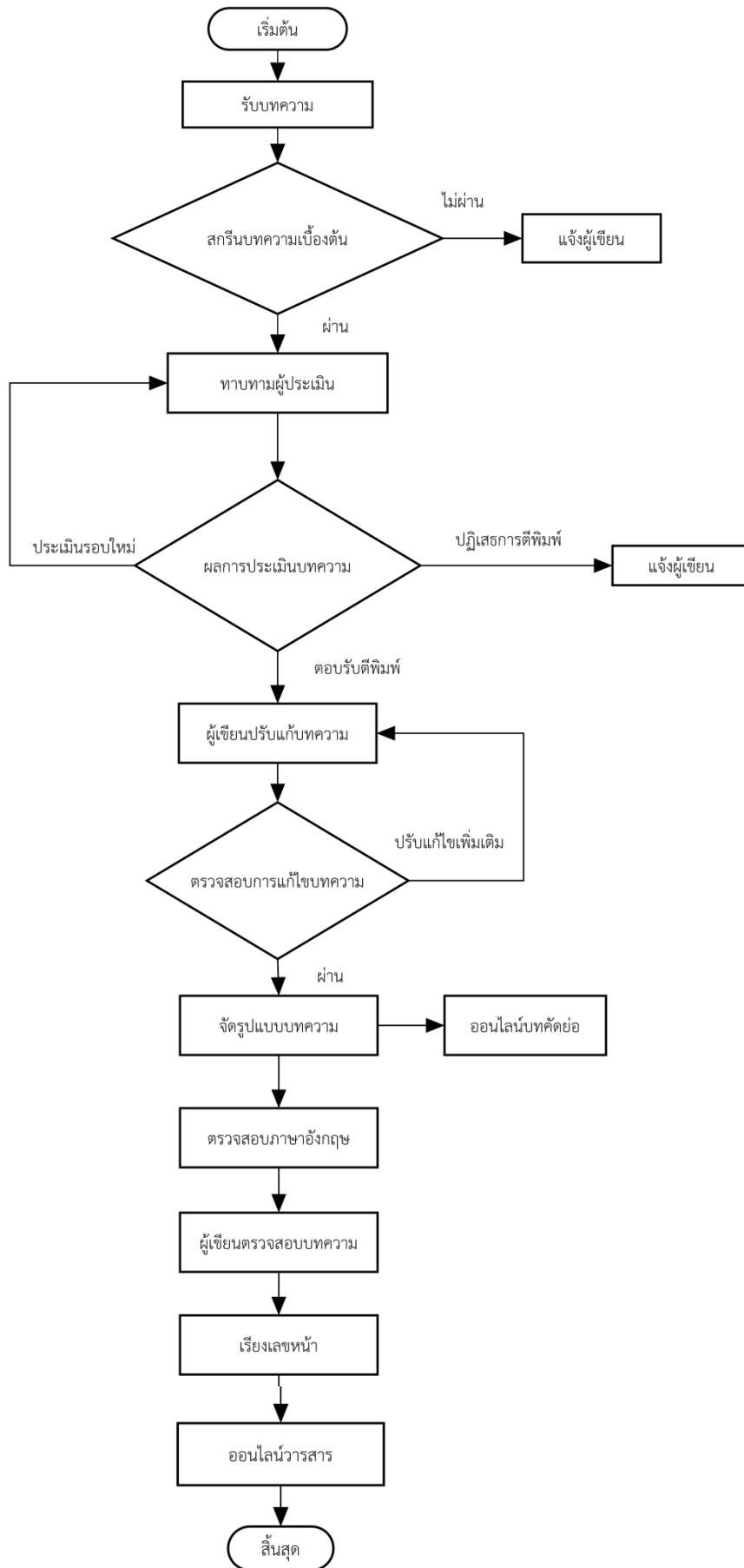

ภาพที่ ๔.๘ ขั้นตอนการปฏิบัติงานและการดำเนินงานของวารสาร WJST

รายละเอียดของกระบวนการและขั้นตอนการปฏิบัติงานวารสาร WJST

ตารางที่ ๔.๓ รายละเอียดคำอธิบายของกระบวนการและขั้นตอนการปฏิบัติงานวารสาร WJST

ผังกระบวนการงาน	รายละเอียด	ผู้รับผิดชอบ/ ผู้ปฏิบัติงาน	ระยะเวลา	มาตรฐานงาน/ สิ่งที่ต้องควบคุม	แบบฟอร์มและ เอกสารที่ใช้	เอกสารอ้างอิง
<pre> graph TD Start([เริ่มต้น]) --> Receive[รับบทความ] </pre>	<p>ขั้นตอนที่ ๑</p> <ol style="list-style-type: none"> รับบทความผ่านระบบส่งบทความออนไลน์ http://wjst.wu.ac.th บทความส่งผ่านอีเมลของวารสาร journal.wu@gmail.com นำบทความที่ส่งผ่านอีเมลเข้าระบบออนไลน์ 	<p>เจ้าหน้าที่วารสาร</p>	<p>๔ วัน</p>	<ol style="list-style-type: none"> บทความจัดรูปแบบตาม Template ของวารสาร ไฟล์บทความนามสกุล .doc, .docx หรือ .pdf ผู้เขียนได้แนบไฟล์ผ่านระบบและสามารถเปิดอ่านได้ ระบบออนไลน์ส่งอีเมลตอบรับบทความ 	<ol style="list-style-type: none"> WJST Template 	<ol style="list-style-type: none"> แบบฟอร์มการจัดบทความของวารสาร WJST ข้อความส่งถึงผู้เขียนเมื่อวารสารได้รับบทความใหม่ (ภาพที่ ๔.๙ และ ๔.๑๐)
<pre> graph TD Review{สกรีนบทความ} -- ไม่ผ่าน --> Notify[แจ้งผู้เขียน] Review -- ผ่าน --> End{{รูปหกเหลี่ยมคว่ำ}} </pre>	<p>ขั้นตอนที่ ๒</p> <ol style="list-style-type: none"> บรรณาธิการตรวจสอบคุณภาพของบทความเบื้องต้น บรรณาธิการส่งบทความผ่านระบบออนไลน์ให้ก็บรองบรรณาธิการตรวจสอบคุณภาพ แจ้งให้ผู้เขียนทราบหากบทความไม่ผ่านการสกรีน 	<p>บรรณาธิการ เจ้าหน้าที่วารสาร</p>	<p>๑๐ วัน</p>	<ol style="list-style-type: none"> การอ้างอิงงานใหม่ๆ ในบทความ เลขจริยธรรมงานวิจัยในมนุษย์หากบทความนั้นทำวิจัยในคน โอกาสที่บทความจะได้รับการอ้างอิงเมื่อตีพิมพ์เผยแพร่ นำบทความที่ไม่ผ่านการสกรีนออกจากระบบ 		<ol style="list-style-type: none"> ข้อความส่งถึงผู้เขียนกรณีบทความไม่ผ่านการสกรีน (ภาพที่ ๔.๑๑)

ผังกระบวนการงาน	รายละเอียด	ผู้รับผิดชอบ/ ผู้ปฏิบัติงาน	ระยะเวลา	มาตรฐานงาน/ สิ่งที่ต้องควบคุม	แบบฟอร์มและ เอกสารที่ใช้	เอกสารอ้างอิง
	<p>ขั้นตอนที่ ๓</p> <ol style="list-style-type: none"> ทาบทามผู้ประเมินจากสาขาที่เกี่ยวข้องผ่านทางระบบวารสารออนไลน์ เลือกทาบทามผู้ประเมินบทความจากฐานข้อมูล Scopus หรือ ISI ติดตามทวงถามผู้ประเมินเมื่อเกินกำหนดระยะเวลา 	<p>เจ้าหน้าที่วารสาร</p>	<p>๓๐ วัน</p>	<ol style="list-style-type: none"> ทาบทามผู้ประเมิน ๕-๑๐ คน เลือกผู้ประเมินที่ไม่ได้มาจากสถาบันเดียวกัน ผู้ประเมินจากฐานข้อมูล Scopus หรือ ISI 	<ol style="list-style-type: none"> WJST's Review form 	<ol style="list-style-type: none"> ข้อความส่งทาบทามผู้ประเมิน แบบฟอร์มการประเมินบทความ ข้อความแจ้งเตือนจากระบบเมื่อผู้ประเมินตอบรับคำเชิญ ข้อความทวงถามผู้ประเมินเมื่อเกินกำหนดระยะเวลา (ภาพที่ ๔.๑๒ - ๔.๑๕)
	<p>ขั้นตอนที่ ๔</p> <ol style="list-style-type: none"> ทำหนังสือขอบคุณผู้ประเมิน นำผลการประเมินที่ส่งผ่านอีเมลล์เข้าสู่ระบบวารสารออนไลน์ รวบรวมผลการประเมินส่งให้ผู้เขียนปรับแก้ไข รวบรวมผลการประเมินส่งให้ผู้เขียนทราบกรณีปฏิเสธบทความ 	<p>เจ้าหน้าที่วารสาร</p>	<p>๖๐ วัน</p>	<ol style="list-style-type: none"> รวบรวมผลการประเมินบทความตั้งแต่ ๓ คนขึ้นไป ผู้เขียนต้องปรับแก้บทความเพิ่มเติมด้วยตัวอักษรสีแดง ผู้เขียนต้องปรับแก้บทความตามรูปแบบของวารสาร 	<ol style="list-style-type: none"> WJST Certificate for Reviewer WJST Template WJST form: Responses the Reviewer's comments 	<ol style="list-style-type: none"> แบบฟอร์มขอบคุณผู้ประเมินบทความ ข้อความสำหรับตอบรับตีพิมพ์ ประเมินรอบใหม่บทความ ปฏิเสธบทความ แบบฟอร์มการจัดบทความของวารสาร WJST แบบฟอร์มตอบคำถามผู้ประเมิน (ภาพที่ ๔.๑๖ - ๔.๒๐)

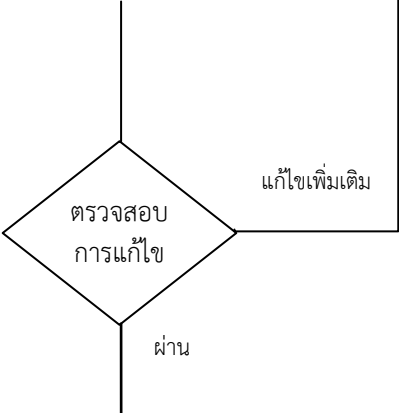
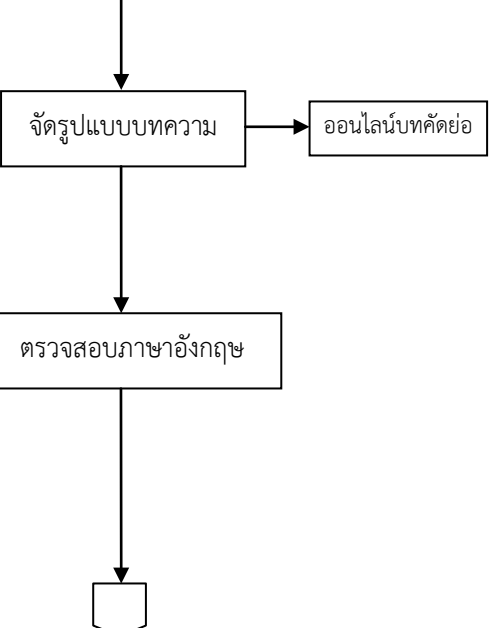
ผังกระบวนการงาน	รายละเอียด	ผู้รับผิดชอบ/ ผู้ปฏิบัติงาน	ระยะเวลา	มาตรฐานงาน/ สิ่งที่ต้องควบคุม	แบบฟอร์มและ เอกสารที่ใช้	เอกสารอ้างอิง
	<p>ขั้นตอนที่ ๕</p> <ol style="list-style-type: none"> ตรวจสอบการแก้ไขบทความของผู้เขียนอย่างละเอียด ตรวจสอบการจัดรูปแบบบทความเป็นไปตามวารสาร นำบทความที่ผู้เขียนปรับแก้เพิ่มเติมผ่านอีเมลเข้าระบบออนไลน์ 	บรรณาธิการ เจ้าหน้าที่วารสาร	๑๕ วัน	<ol style="list-style-type: none"> ผู้เขียนตอบคำถามของผู้ประเมินทุกข้อ ผู้เขียนต้องจัดรูปแบบบทความตามวารสาร 		<ol style="list-style-type: none"> ข้อความแจ้งผู้เขียนเมื่อปรับแก้ไขสมบูรณ์แล้ว ข้อความแจ้งผู้เขียนให้ปรับแก้เพิ่มเติม (ภาพที่ ๔.๒๑ และ ๔.๒๒)
	<p>ขั้นตอนที่ ๖</p> <ol style="list-style-type: none"> จัดรูปแบบบทความตามวารสาร ตรวจสอบความซ้ำซ้อนของบทความผ่านโปรแกรม Plagiarism checker ออนไลน์บทความของวารสารออนไลน์ ส่งบทความที่จัดรูปแบบเรียบร้อยแล้วให้ชาวต่างชาติตรวจสอบความถูกต้องภาษาอังกฤษ ส่งหนังสือตอบรับตีพิมพ์บทความหากผู้เขียนร้องขอ 	เจ้าหน้าที่วารสาร	๑๕ วัน	<ol style="list-style-type: none"> บทความทุกบทความต้องได้รับการตรวจสอบภาษาอังกฤษโดยชาวต่างชาติ ใช้โปรแกรม Plagiarism checker ตรวจสอบความซ้ำซ้อนของบทความ ในรายการอ้างอิงชื่อวารสารจะต้องใช้ชื่อย่อ 	<ol style="list-style-type: none"> Author Guidelines Standard abbreviations of a journal's name WJST Certificated Letter 	<ol style="list-style-type: none"> http://wjst.wu.ac.th/index.php/wjst/about/submissions#authorGuidelines https://www.dupli checker.com http://library.caltech.edu/reference/abbreviations แบบฟอร์มหนังสือตอบรับตีพิมพ์ (ภาพที่ ๔.๒๓ - ๔.๒๖)

ผังกระบวนการงาน	รายละเอียด	ผู้รับผิดชอบ/ ผู้ปฏิบัติงาน	ระยะเวลา	มาตรฐานงาน/ สิ่งที่ต้องควบคุม	แบบฟอร์มและ เอกสารที่ใช้	เอกสารอ้างอิง
<pre> graph TD A[ผู้เขียนตรวจสอบบทความ] --> B[เรียงเลขหน้า] B --> C[ออนไลน์วารสาร] C --> D([สิ้นสุด]) </pre>	<p>ขั้นตอนที่ ๗</p> <ol style="list-style-type: none"> ๑. ส่งบทความให้ผู้เขียนตรวจสอบความถูกต้องเป็นครั้งสุดท้าย ๒. เรียงลำดับเลขหน้าตามการเรียงเนื้อหาของบรรณาธิการ ๓. แปลงบทความเป็นไฟล์ .pdf แล้วออนไลน์บทความฉบับเต็มบนเว็บไซต์วารสาร ๔. ปรับปรุงข้อมูลบทความบนเว็บไซต์ให้ตรงกับข้อมูลในบทความล่าสุด 	บรรณาธิการ เจ้าหน้าที่วารสาร	๑๕ วัน	<ol style="list-style-type: none"> ๑. เรียงเลขหน้าต่อกันภายในปีนั้นๆ ๒. ข้อมูลไฟล์ .pdf ของบทความกับบนเว็บไซต์วารสารต้องตรงกัน ๓. ออกวารสารล่วงหน้า ๑-๒ เดือน 		<ol style="list-style-type: none"> ๑. ข้อความแจ้งผู้เขียนตรวจสอบบทความ ๒. วารสารฉบับที่ออนไลน์สมบูรณ์แล้วผ่านเว็บไซต์วารสาร (ภาพที่ ๔.๒๗ และ ๔.๒๘)

Title of the Paper (Times New Roman, 14 pt, **Bold**)**First name LAST NAME*** (Times New Roman, 12 pt, **Bold**)*Full Address* (Times New Roman, 10 pt, *Italic*)**(*Corresponding author's e-mail: e-mail)** (Times New Roman, 10 pt, **Bold**)*Received: xxx, Revised: xxx, Accepted: xxx* (Times New Roman, 10 pt, *Italic*)**Running title**

Text (Times New Roman, 10 pt, Tab 0.8 cm)

Abstract

Text (Times New Roman, 10 pt, Tab 0.8 cm)

Keywords: Keyword, keyword, keyword (Times New Roman, 10 pt; 5 keywords/phrases)**Introduction**

Text (Times New Roman, 10 pt, Tab 0.8 cm)

Materials and methods

Text (Times New Roman, 10 pt, Tab 0.8 cm)

Results and discussion

Text (Times New Roman, 10 pt, Tab 0.8 cm)

Conclusion

Text (Times New Roman, 10 pt, Tab 0.8 cm)

Acknowledgements

Text (Times New Roman, 10 pt, Tab 0.8 cm)

References

- [1] W Pralomkarn, C Supakorn and D Boonsanit. Knowledge in goats in Thailand. *Walailak J. Sci. & Tech.* 2012; **9**, 93-105.
- [2] Articles with a DOI should be referenced as follows: D Zhu, I Thapa, I Korobkov, S Gambarotta and PHM Budzelaar, Redox-Active Ligands and Organic Radical Chemistry. *Inorg. Chem.* 2011, DOI: 10.1021/ic2002145.
- [3] LI Iverson, SD Iverson and SH Snyder. *Handbook of Psychopharmacology*, Vol II. Plenum Press, New York, 1978, p. 99-115.
- [4] AL Hecker. *Nutrition and Physical Performance*. In: Strauss RH (ed.). *Drugs & Performance in Sport*. 2nd ed. WB Saunders, Philadelphia, 1987, p. 23-40.
- [5] DJ Harding. 2000, Redox-Active Group 6 Transition Metal Alkyne Complexes, Ph. D. Dissertation. University of Bristol, Bristol, England.
- [6] Walailak Journal of Science and Technology, Available at: <http://wjst.wu.ac.th>, accessed July 2012.
- [7] Text (Times New Roman, 10 pt)

Email Log

ID 28706
 Date April 21, 2018 - 12:23 PM
 Sender Poorva Agrawal 
 From "Editor of Walailak J Sci & Tech" <journal.wu@gmail.com>
 To "Poorva Agrawal" <poorva.agrawal@sitpune.edu.in>
 CC
 BCC journal.wu@gmail.com, journal.wu@hotmail.com
 Subject [WJST] Submission Acknowledgement
 Body

Dear Professor Poorva Agrawal:

Thank you for submitting the manuscript, "Corner Dragging Algorithm for Hunting in Multi Robot Scenario" to Walailak Journal of Science and Technology (WJST). With the online journal management system that we are using, you will be able to track its progress through the editorial process by logging in to the journal web site:

Manuscript URL: <http://wjst.wu.ac.th/index.php/wjst/author/submission/5505>
 Username: poorva_87

If you have any questions, please contact me. Thank you for considering this journal as a venue for your work and hope you will enjoy publishing in this journal, and look forward to receiving articles from you in future.

PS. We encourage authors to submit the names of 5-7 referees suitable to review the work to aid in the peer review process.

Editor of Walailak J Sci & Tech
 Walailak Journal of Science and Technology (WJST)
 2016 SCImago Journal Rank (SJR): 0.171

ภาพที่ ๔.๑๐ ข้อความส่งถึงผู้เขียนเมื่อวารสารได้รับบทความใหม่

Email Log

ID 28628
 Date April 15, 2018 - 02:39 PM
 Sender Walailak Journal of Science and Technology 
 From "Editor of Walailak J Sci & Tech" <journal.wu@gmail.com>
 To "Sriram E" <sriram.e2016@vitstudent.ac.in>
 CC
 BCC journal.wu@gmail.com
 Subject [WJST] DETECTING VULNERABILITIES OF A SYSTEM USING A RASPBERRY PI ON A NETWORK
 Body

Dear Authors,
 Based on the assessment below, your manuscript is found unsuitable for publication in Walailak Journal of Science and Technology.
 Thank you for your interest in Walailak Journal of Science and Technology. We wish you the best in the future submission to another publication source.
 Best regards,
 Editor

Manuscript 5414 lacks novelty to justify the publication. It is not properly discussed in reference to recent journal publications. As a consequence, the novel contribution in the field of is not highlighted. Moreover, the reference format is inconsistent.

Walailak Journal of Science and Technology,
 Walailak University, Nakhon Si Thammarat 80161, Thailand
<http://wjst.wu.ac.th>

ภาพที่ ๔.๑๑ ข้อความส่งถึงผู้เขียนกรณีบทความไม่ผ่านการสกรีน

Email Log

ID 26758
 Date January 5, 2018 - 04:09 PM
 Sender Walailak Journal of Science and Technology 
 From "Editor of Walailak J Sci & Tech" <journal.wu@gmail.com>
 To "Bashir Omolaran Bello" <obbello2002@yahoo.com>
 CC
 BCC
 Attachments [WJST'S REVIEW FORM 2018.DOC 4428-29018-1-REVIEW VERSION.DOCX](#)
 Subject [WJST 4428] Article Review Request
 Body

Dear Professor Bashir Omolaran Bello:

I believe that you would serve as an excellent reviewer of the manuscript, "Cost-effective TA cloning applied to Sanger sequencing and HLA allele typing," which has been submitted to Walailak Journal of Science and Technology (WJST). The submission's abstract is inserted below, and I hope that you will consider undertaking this important task for us.

Please log into the journal web site to indicate whether you will undertake the review as well as to access the submission and to record your review, download full manuscript recommendation.

Please send the review not later than 2018-01-26.

Submission URL: http://wjst.wu.ac.th/index.php/wjst/reviewer/submission/7782?key=ACCESS_KEY

Thank you for considering this request.

PS. If you cannot open the journal's website, please send the referee evaluation form through email. Thank you in advance for your cooperation.

Walailak Journal of Science and Technology
 The Walailak Journal of Science and Technology, Institute of Research and Development
 Walailak University,
 Thasala, Nakhon Si Thammarat 80161, Thailand
journal.wu@gmail.com

"Cost-effective TA cloning applied to Sanger sequencing and HLA allele typing"

Abstract

The polymerase chain reaction (PCR)-based technology for clinical HLA typing involves DNA Sanger sequencing of the PCR-amplified products of polymorphic loci of HLA: A, -B, -C, -DPB1, -DQB1 and -DRB1 in support of the unrelated donor hematopoietic stem cell transplantation. The TA cloning of all the amplicons followed by Sanger sequencing provides a primary screening tool of potential organ donors or to identify individuals who might have potential adverse drug responses. The Class I exon 2 amplicons were amplified as a single fragment and cloned into a TA cloning vector pTZ57R/T while the Class II exon 2 and 3 fragments were added together in a ligation mixture into the cloning vector pTZ57R/T. Positive clones were subjected to Sanger sequencing and alleles determined using IMGT database. Results indicate that the one could successfully clone all the exons of the HLA genes by the strategies described and hence could reduce the cost of TA cloning substantially. Furthermore, we were also successful in achieving accurate allele typing of HLA at 2-digit resolution. Taken together, an efficient cloning methodology with a significant lower cost for accurate HLA typing presented here is encouraging. The data suggests that it may be employed for routine cloning of variable targets in molecular biology applications.

 If you cannot review this paper, could you please suggest names and email addresses of 2-3 possible reviewers?

 Walailak Journal of Science and Technology,
 Walailak University, Nakhon Si Thammarat 80161, Thailand
<http://wjst.wu.ac.th>

ภาพที่ ๔.๑๒ ข้อความส่งทบทวนผู้ประเมินบทความ



Walailak Journal of Science and Technology

Referee Evaluation Form

The enclosed manuscript has been submitted to the Walailak Journal of Science and Technology and we would be very grateful to have your comments concerning its suitability for publication. We thank you very much in advance for your kind help.

In considering the paper please use the key evaluators given below to aid in your decision. Please note that the Walailak Journal of Science and Technology aims to publish quality research articles that add real substance to the breadth of scientific knowledge. Papers which are routine, fragmented or provide little insight should not be recommended for publication. Your report should include comments for the authors irrespective of whether you are recommending the work for publication.

Title: Developmental Evidence of Male and Female Gametophytes of Biodiesel *Jatropha curcas* L.: Pollen Capability and Stigma Receptivity.

Please evaluate the paper according to the following criteria.

	Poor	Adequate	Good	Excellent
Originality of the work				
Experimental design and methodology				
Adequacy of the discussion				
Technical accuracy				
Suitability of references				
Use of tables and figures				
Standard of English				
Clarity and conciseness				

Recommendation

- Accept
 Minor revision
 Major revision
 Reject

Confidential Comments to the Editor (if required)

.....

Referee's Comments

.....

Email Log

ID 27939
 Date February 27, 2018 - 09:54 AM
 Sender Not applicable
 From "Editor of Walailak J Sci & Tech" <journal.wu@gmail.com>
 To "Pimchanok Pimton" <pimchanok.pi@mail.wu.ac.th>
 CC
 BCC saisirim@gmail.com
 Subject [WJST] Able to Review
 Body

Dear Professor Pimchanok Pimton:

I am able and willing to review the submission, "Cost-effective TA cloning applied to Sanger sequencing and HLA allele typing," for Walailak Journal of Science and Technology (WJST). Thank you for thinking of me, and I plan to have the review completed by its due date, 2018-03-13, if not before.

Dr. Saisiri Sithongdee Mirasena

Walailak Journal of Science and Technology (WJST)
<http://wjst.wu.ac.th>
 2015 SCImago Journal Rank (SCOPUS): 0.199 (Q2)

ภาพที่ ๔.๑๔ ข้อความแจ้งเตือนจากระบบเมื่อผู้ประเมินตอบรับคำเชิญ

Email Log

ID 27919
 Date February 25, 2018 - 08:06 PM
 Sender Walailak Journal of Science and Technology 
 From "Editor of Walailak J Sci & Tech" <journal.wu@gmail.com>
 To "Bashir Omolaran Bello" <obbello2002@yahoo.com>
 CC
 BCC
 Subject [WJST 4428] Submission Review Reminder
 Body

Dear Professor Bashir Omolaran Bello:

Just a gentle reminder of our request for your review of the submission, "Cost-effective TA cloning applied to Sanger sequencing and HLA allele typing," for Walailak Journal of Science and Technology (WJST). We were hoping to have this review by 2018-03-13, and would be pleased to receive it as soon as you are able to prepare it.

Submission URL: http://wjst.wu.ac.th/index.php/wjst/reviewer/submission/7782?key=ACCESS_KEY

Please confirm your ability to complete this vital contribution to the work of the journal. I look forward to hearing from you.

Walailak Journal of Science and Technology
 The Walailak Journal of Science and Technology, Institute of Research and Development, Walailak University,
 Thasala, Nakhon Si Thammarat 80161, Thailand
journal.wu@gmail.com
 2015 SCImago Journal Rank (SJR): 0.199 (Q2)

ภาพที่ ๔.๑๕ ข้อความทวงถามผู้ประเมินเมื่อเกินกำหนดระยะเวลา



Institute of Research and Innovation
Walailak University
Thasala, Nakhon Si Thammarat 80161
Thailand

24 January 2018

Dear Professor Kraisaak KESORN:

The enclosed manuscript has been submitted to our journal and we would be very grateful to have your comments concerning its suitability for publication.

Thank you for completing the review of the manuscript for Walailak Journal of Science and Technology (WJST). We appreciate your contribution to the quality of the work that we publish and look forward to receiving articles from you in future.

Yours sincerely,

Kosin Sirirak

(Mr. Kosin Sirirak)

Manager, Walailak Journal of Science and Technology

Institute of Research and Innovation, Walailak University

Thasala, Nakhon Si Thammarat (80161), Thailand

Telephone : 0 7567 3565-6, 08 9657 7163

Fax : 0 7567-3553

E-mail address : journal.wu@gmail.com, journal.wu@hotmail.com

Website : <http://wjst.wu.ac.th>

2016 SCImago Journal Rank (SJR) : 0.171

ภาพที่ ๔.๑๖ แบบฟอร์มขอบคุณผู้ประเมินบทความ

Email Log

ID	27237
Date	January 23, 2018 - 10:23 AM
Sender	Walailak Journal of Science and Technology 
From	"Editor of Walailak J Sci & Tech" <journal.wu@gmail.com>
To	"Supawadee Charoenwanit" <researchcenter@nurse.tu.ac.th>
CC	"Supawadee Charoenwanit" <supawadee.c@nurse.tu.ac.th>
BCC	journal.wu@gmail.com
Attachments	4059-27031-3-REVIEW VERSION.DOCX 4059-31243-1-REVIEWER A.DOC 4059-31578-1-REVIEWER B.DOC WJST TEMPLATE 2018.DOCX WJST FORM - RESPONSES THE REVIEWER'S COMMENT(S) 2018.DOCX
Subject	[WJST] Manuscript Decision ID 4059
Body	<p>Dear Professor Supawadee Charoenwanit:</p> <p>We have reached a decision regarding your submission to Walailak Journal of Science and Technology (WJST), "Relationship among Cyber-bullying and Academic Achievement, General Health and Depression in Adolescents". Please revise the manuscript carefully. The manuscript should be resubmitted along with point-by-point explanation according to reviewers' comments. If you disagree with any of the comments, please state your reasons. All corrections are mandatory and must be differentiated with red colour and submit it.</p> <p>We request that you send a revised manuscript within 60 days, otherwise it may be considered withdrawn.</p> <p>PS. Please submit in Microsoft Word version with WJST template, the references should be in WJST format, please recheck. Thank you very much for your kind helps.</p> <p>Revised Version Upload STEP :: Author > Submissions > Paper's ID > Review > Editor Decision > Upload Author Version.</p> <p>Author Guidelines: http://wjst.wu.ac.th/index.php/wjst/about/submissions#authorGuidelines</p> <p>Walailak Journal of Science and Technology The Walailak Journal of Science and Technology, Institute of Research and Development, Walailak University, Thasala, Nakhon Si Thammarat 80161, Thailand journal.wu@gmail.com 2015 SCImago Journal Rank (SJR): 0.199 (Q2)</p>

ภาพที่ ๔.๑๗ ข้อความสำหรับการตอบรับตีพิมพ์บทความ

Email Log

ID	27784
Date	February 18, 2018 - 02:22 AM
Sender	Walailak Journal of Science and Technology 
From	"Editor of Walailak J Sci & Tech" <journal.wu@gmail.com>
To	"shweta Bohra" <shweta014@gmail.com>
CC	"shalni Jain" <shalni.jain@jaipur.manipal.edu>
BCC	journal.wu@gmail.com
Attachments	3503-25440-2-REVIEW VERSION.DOCX 3503-27837-1-REVIEWER C.PDF 3503-27940-1-REVIEWER G.DOCX 3503-31301-1-REVIEWER F.DOC WJST FORM - TEMPLATE 2018.DOCX WJST FORM - RESPONSES THE REVIEWER'S COMMENTS 2018.DOCX
Subject	[WJST] Manuscript Decision ID 3503
Body	<p>Dear Professor Shweta Bohra:</p> <p>We have reached a decision regarding your submission to Walailak Journal of Science and Technology (WJST), "Soret/Dufour Effects on Radiative Free Convection flow and Mass Transfer Over an Isothermal Sphere". Please revise the manuscript carefully. The manuscript should be resubmitted along with point-by-point explanation according to reviewers' comments. If you disagree with any of the comments, please state your reasons. All corrections are mandatory and must be differentiated with red colour and submit it.</p> <p>Our decision is to: Resubmit for Review</p> <p>We request that you send a revised manuscript within 30 days. Please send to email: journal.wu@gmail.com or journal.wu@hotmail.com.</p> <p>PS. Please submit the names of 3 referees for Review Round 2. Thank you very much for your kind helps.</p> <p>Author Guidelines: http://wjst.wu.ac.th/index.php/wjst/about/submissions#authorGuidelines</p> <p>Walailak Journal of Science and Technology The Walailak Journal of Science and Technology, Institute of Research and Development, Walailak University, Thasala, Nakhon Si Thammarat 80161, Thailand journal.wu@gmail.com 2015 SCImago Journal Rank (SJR): 0.199 (Q2)</p>

ภาพที่ ๔.๑๘ ข้อความสำหรับการประเมินรอบใหม่บทความ

Email Log

ID 23258
 Date June 6, 2017 - 11:08 AM
 Sender Walailak Journal of Science and Technology 
 From "Editor of Walailak J Sci & Tech" <journal.wu@gmail.com>
 To "Nawannaporn CHIRARAT" <nawannaporn@hotmail.com>
 CC
 BCC journal.wu@gmail.com
 Attachments [2677-22027-2-REVIEW VERSION.DOCX](#) [2677-27073-1-REVIEWER K.DOC](#) [2677-27080-1-REVIEWER G.DOC](#)
 Subject [WJST] Editor Decision ID 2677
 Body

Dear Professor Nawannaporn CHIRARAT:

We have reached a decision regarding your submission to Walailak Journal of Science and Technology (WJST), "Effect of The X-Rice Bran Using as Feed Ingredient on Immune Response and Reproduction Performance in Gilts".

Our decision is to: Unacceptable

Walailak Journal of Science and Technology
 The Walailak Journal of Science and Technology, Institute of Research and Development, Walailak University,
 Thasala, Nakhon Si Thammarat 80161, Thailand
 journal.wu@gmail.com
 2015 SCImago Journal Rank (SJR): 0.199 (Q2)

ภาพที่ ๔.๑๙ ข้อความสำหรับการปฏิเสธตีพิมพ์บทความ



Responses the referee's comments

Manuscript ID: _____

Title: _____

No.	Referee's Comments	Responses
1.		
2.		
3.		
4.		
5.		

ภาพที่ ๔.๒๐ ข้อความสำหรับการปฏิเสธตีพิมพ์บทความ

Email Log

ID 28660
 Date April 17, 2018 - 04:54 PM
 Sender Walailak Journal of Science and Technology 
 From "Editor of Walailak J Sci & Tech" <journal.wu@gmail.com>
 To "Saifon Aekwarangkoon" <asaifon@wu.ac.th>
 CC prewwade@wu.ac.th
 BCC nnaiyana@wu.ac.th, journal.wu@gmail.com
 Subject [WJST] Psychosocial Support Provided by Health Volunteer for Older Adult with Depression and Suicide Attempt

Body

Dear Authors,
 Based on your revision completed with point-by-point explanation, I am pleased to inform that your manuscript "Psychosocial Support Provided by Health Volunteer for Older Adult with Depression and Suicide Attempt: A Case Study" is accepted and scheduled to publish in the Health issue of Walailak Journal of Science and Technology in 2019.
 Regards,
 Editor

 Walailak Journal of Science and Technology,
 Walailak University, Nakhon Si Thammarat 80161, Thailand
<http://wjst.wu.ac.th>

 Walailak Journal of Science and Technology (WJST)
<http://wjst.wu.ac.th>
 2015 SCImago Journal Rank (SCOPUS): 0.199 (Q2)

ภาพที่ ๔.๒๑ ข้อความแจ้งผู้เขียนเมื่อปรับแก้ไขบทความสมบูรณ์แล้ว

Email Log

ID 28341
 Date March 28, 2018 - 04:17 PM
 Sender Walailak Journal of Science and Technology 
 From "Editor of Walailak J Sci & Tech" <journal.wu@gmail.com>
 To "Supawadee Charoenwanit" <supawadee.c@nurse.tu.ac.th>
 CC
 BCC journal.wu@gmail.com
 Subject [WJST] Relationship among Cyber-bullying and Academic Achievement, General Health and Depression in Adolescents

Body

Dear Authors,
 Based on your revision, a few aspects is not corrected according to the reviewers' comments.
 1 English editing is still needed.
 2 The reference format is not conformed to this journal guideline. Journal names in the reference list must be abbreviated according to the standard use.
 Regards,
 Editor

 Walailak Journal of Science and Technology,
 Walailak University, Nakhon Si Thammarat 80161, Thailand
<http://wjst.wu.ac.th>

 Walailak Journal of Science and Technology (WJST)
<http://wjst.wu.ac.th>
 2015 SCImago Journal Rank (SCOPUS): 0.199 (Q2)

ภาพที่ ๔.๒๒ ข้อความแจ้งผู้เขียนให้ปรับปรุงบทความเพิ่มเติม



Walailak Journal of Science and Technology (WJST)

HOME ABOUT USER HOME SEARCH CURRENT ARCHIVES
ANNOUNCEMENTS PROCESS ONLINE SUBMISSIONS

Home > About the Journal > **Submissions**

Submissions

- [Online Submissions](#)
- [Author Guidelines](#)
- [Copyright Notice](#)
- [Privacy Statement](#)

Online Submissions

Already have a Username/Password for Walailak Journal of Science and Technology (WJST)?
[GO TO LOGIN](#)

Need a Username/Password?
[GO TO REGISTRATION](#)

Registration and login are required to submit items online and to check the status of current submissions.

Author Guidelines

1. Policy and Submission of Manuscripts

The [Walailak Journal of Science and Technology \(WJST\)](#), is a peer-reviewed journal covering all areas of science and technology, launched in 2004. It is published 12 issues (**Monthly**) by the Institute of Research and Development of Walailak University. The scope of the journal includes the following areas of research:

- Agriculture
- Biological sciences
- Health sciences
- Physical sciences
- Engineering
- Information and communications technology

Two types of articles are accepted for publication:

Full papers are articles that present a significant contribution to a development of an area of research. Ideally these should be no more than 15 typeset pages.

Minireviews are intended to provide a concise, **high quality** overview of a selected topic and ideally should be no more than 20 typeset pages long. Please note that as of 2012 only 2 minireviews will be published per issue.

Manuscripts should be written in English and be submitted either online at wist.wu.ac.th.

Once received, all papers will be subject to peer review by experts in the field. Every manuscript is assessed in a double-blinded review in which the author's identity is not revealed to the reviewers. We encourage authors to submit the names of five referees suitable to review the work to aid in the peer review process. We aim to review all papers within 4-8 weeks and if accepted the paper will appear in the next available issue of the journal.

[WJST Publication Ethics and Malpractice](#)

[WJST Guidelines for Protection of Human and Animal Research Subjects](#)

2. Manuscript Preparation

Authors are encouraged to download the Walailak Journal template at wist.wu.ac.th when preparing their manuscript. In the case of traditional submissions, the manuscript should be double-spaced and in Times New Roman, 10 pt with a 3-cm margin around a standard A4 page ([WJST Template 2017](#)). Manuscripts should be arranged as follows:

- **Title page.** The *title page* should include:
 1. A concise and informative title.
 2. Authors' names.
 3. Names and addresses of the institution of the author.
 4. A *running title* (an abbreviated form of the title) not longer than 40 letters and spaces.
 5. E-mail address of the corresponding author.
- **Abstract.** The *abstract* must be no more than 250 words and should be concise and include only the most important aspects of the study. Four to six keywords should be given below the abstract. Examples of abstracts are available online at wist.wu.ac.th.
- **Text.** The *text* should be subdivided into **Introduction, Materials and Methods, Results**

USER
You are logged in as...
admin
• [My Profile](#)
• [Log Out](#)

INFORMATION
• [For Readers](#)
• [For Authors](#)

JOURNAL CONTENT
Search

Search Scope
All

Browse
• [By Issue](#)
• [By Author](#)
• [By Title](#)

FONT SIZE

NOTIFICATIONS
• [View \(271 new\)](#)
• [Manage](#)

Scimago Journal & Country Rank

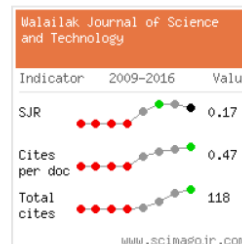

Counter Installed 13
July 2017

and Discussion, and Conclusions. General points for authors to consider include:

1. Please ensure that your manuscript has been spell-checked and grammar-checked before submission to remove trivial errors.
 2. Papers should be written in either American or British English but must be consistent throughout the paper-do **not** use both in the same paper.
 3. **Abbreviations and acronyms** should be used sparingly and consistently. When they first appear in the text, the complete term should be given, e.g. DMF = dimethylformamide.
 4. Use only **symbol** and **normal text** character sets when inserting Greek letters (α), German umlauts (\ddot{a}), accents (\acute{e}) etc.
 5. All **scientific units** must be preceded by a space, for example: '... for 2.5 h at 50 °C' **not** '... for 2.5h at 50°C'.
 6. Use tab stops for indents **not** the space bar.
 7. Use the table function and **not** spreadsheets to create tables.
 8. Use the equation editor or an equivalent for equations. For authors using Word 2007 or later use the Microsoft equation editor rather than the default editor.
- **Acknowledgements.** *Acknowledgements* of people, grants, funds etc should be included in a section just before the references. The names of funding agencies, scholarships etc should be written in full.
 - **References.** *References* in the text should be cited in the manuscript by Arabic numerals in square brackets and **numbered sequentially in order of citation**. They should, if applicable, be *before* punctuation (example: text [1,2]). If multiple citations are used they should appear as follows: [1-3]. Proper abbreviations for all journals **must** be used. For a complete listing of the standard abbreviations of a journal's name please see: <http://library.caltech.edu/reference/abbreviations>.

The style of citation is as follows:

Journals: [1] A Rods and R Shephard. The influence of cigarette smoking upon the oxygen cost of breathing in near maximal exercise. *Eur. J. Appl. Physiol.* 1983; **51**, 371-9. Articles with a DOI should be referenced as follows: D Zhu, I Thapa, I Korobkov, S Gambarotta and PHM Budzelaar, Redox-Active Ligands and Organic Radical Chemistry. *Inorg. Chem.* 2011, DOI: 10.1021/jc2002145.

Books: [2] LI Iverson, SD Iverson and SH Snyder. *Handbook of Psychopharmacology*, Vol II. Plenum Press, New York, 1978, p. 99-115.

Chapters in books: [3] AL Hecker. *Nutrition and Physical Performance*. In: Strauss RH (ed.). *Drugs & Performance in Sport*. 2nd ed. WB Saunders, Philadelphia, 1987, p. 23-40.

Proceedings: [4] S Chumpawadee, K Sommart, T Vongpralub and V Paatarajinda. Effect of synchronizing the rate of dietary energy and nitrogen release on ruminal fermentation, microbial protein synthesis and blood urea nitrogen in beef cattle. New dimensions and challenges for sustainable livestock farming volume III. In: *Proceeding of the 11th AAAP Animal Science Congress*, Kuala Lumpur, Malaysia. 2004, p. 364-6.

Dissertations: [5] DJ Harding. 2000, Redox-Active Group 6 Transition Metal Alkyne Complexes, Ph. D. Dissertation. University of Bristol, Bristol, England.

Patents: [6] D Williams. 2005, Screw Less Clip Mounted Computer Drive, U.S. Patent 6,885,550.

Internet Websites: [7] Walailak Journal of Science and Technology, Available at: <http://wjst.wu.ac.th>, accessed May 2011.

Note that for books or journals in the **Thai language** the title of the book or journal and names of authors should be given in English while the year should be reported in the Christian calendar (2011 **not** 2554 BE). After the title of the book or journal the words *in Thai* should follow in parenthesis. [8] J Angkathavanich. Garcinia fruit and weight loss. *Journal of Food and Pharmaceuticals (in Thai)*, Mahidol University, Bangkok, 1998; **52**, 16-9.

- **Tables.** *Tables* should be typed on separate pages and numbered using Arabic numerals with a caption written in normal text. For example: 'Table 3 Characterization data for complexes 1-3.' The table **must** also be cited in the text. Footnotes to the table should be included where necessary as superscript lower case letters with the text in Times New Roman, 9 pt (example: ^aAt 298 K). References to previous work presented in the table should also be included in the footnotes.
- **Figures, schemes and illustrations.** *Graphics* such as figures, schemes and illustrations should be placed on separate pages or in the text and numbered using Arabic numerals. As with tables the figure captions must be written in normal text and must be cited in the text. Other points to consider include:

ภาพที่ ๔.๒๓ คำแนะนำสำหรับผู้เขียนบทความของวารสาร WJST

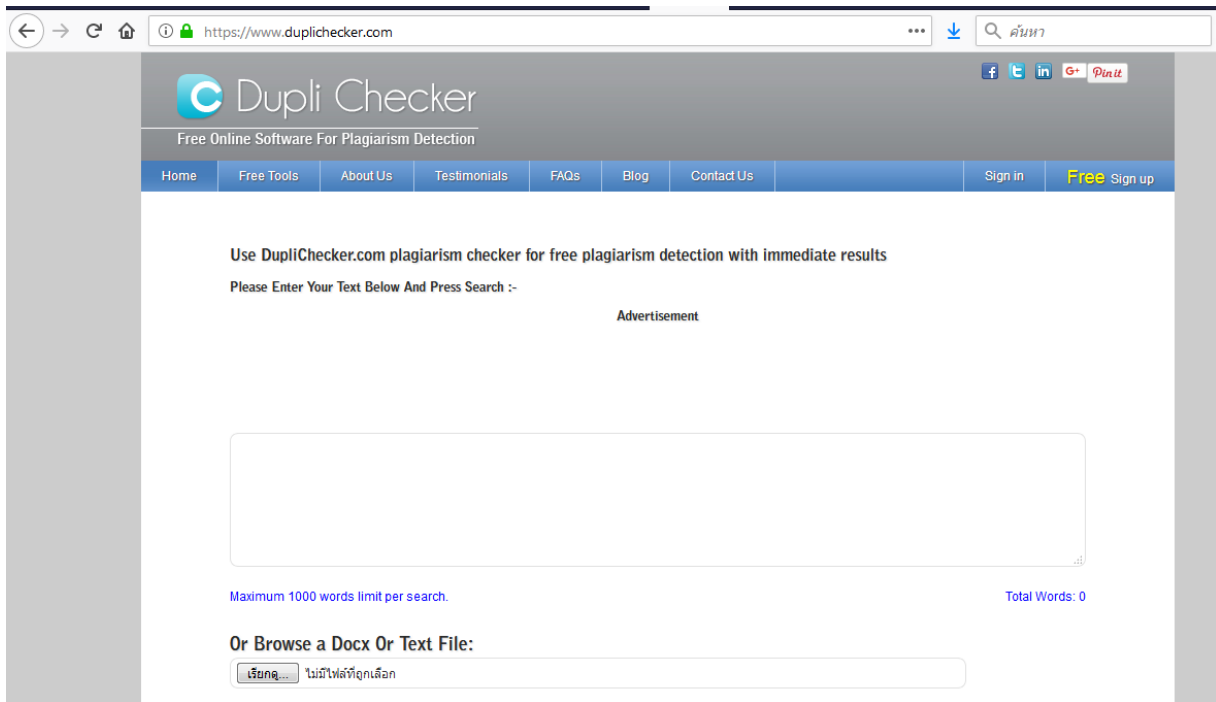

ภาพที่ ๔.๒๔ การใช้โปรแกรม Plagiarism checker ตรวจสอบความซ้ำซ้อนของบทความ ผ่านเว็บไซต์ <https://www.duplichecker.com>

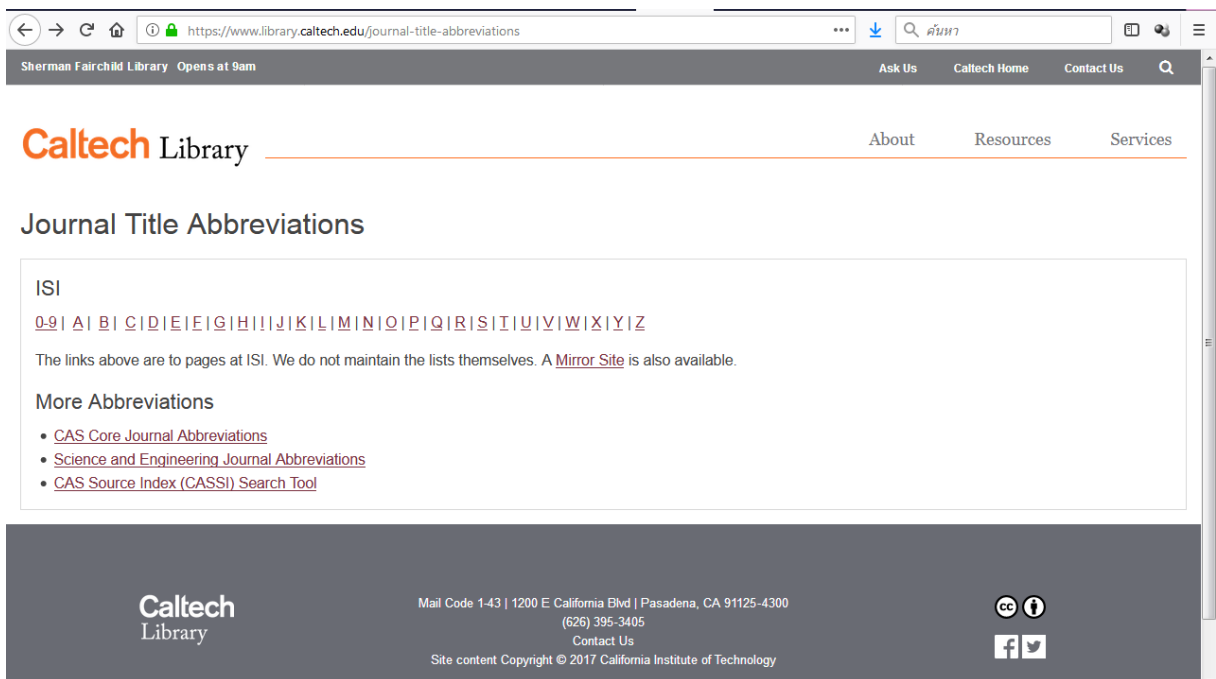

ภาพที่ ๔.๒๕ การอ้างอิงชื่อย่อของวารสารผ่านเว็บไซต์ <http://library.caltech.edu/reference/abbreviations>

WALAILAK UNIVERSITY

Nakhon Si Thammarat : 222 Thaiburi, Thasala District, Nakhon Si Thammarat 80160 THAILAND
 Tel. +66 7567 3000, +66 7538 4000, +66 7552 3000 Fax. +66 7567 3708
 E-mail : wu@wu.ac.th

Bangkok co-ordination Unit : 979/44-45 19th Floor SM TOWER Phahon Yotin Rd., Phaya Thai,
 BANGKOK 10400 THAILAND
 Tel. +66 2298 0244 - 5 Fax. +66 2298 0248 E-mail : wu-bkk@wu.ac.th

Institute of Research and Innovation
 Walailak University
 Thasala, Nakhon Si Thammarat 80161
 Thailand

12 December 2017

Dear Miss Dwinta PRASETIANTI:

Your manuscript "**Potential of *Leucaena (Leucaena leucocephala)* for Compensatory Growth on Anglo Nubian Crossbred Male Goats**" (Author: Dwinta PRASETIANTI, Songyos CHOTCHUTIMA, Phongthorn KONGMUN and Somkiert PRASANPANICH) has now been accepted for publication. A draft paper will be sent to you shortly for final revision. The paper will be published in the Volume 16, Number 2 of the Walailak Journal of Science and Technology due in February 2019.

Yours sincerely,

(Assoc. Prof. Dr. Chitnarong Sirisathitkul)
 Editor, Walailak Journal of Science and Technology

Institute of Research and Innovation, Walailak University
 Thasala, Nakhon Si Thammarat (80161), Thailand
 Telephone : 0 7567 3565-6, 08 9657 7163
 Fax : 0 7567-3553
 E-mail address : journal.wu@gmail.com, journal.wu@hotmail.com
 Website : http://wjst.wu.ac.th
 2016 SJR (SCOPUS) : 0.171

ภาพที่ ๔.๒๖ แบบฟอร์มหนังสือตอบรับตีพิมพ์บทความของวารสาร WJST



Walailak Journal of Science and Technology (WJST) <journal.wu@gmail.com>

ถึง tanatapong, tanantapong, Akkharawit.k

Dear Dr. Theerasak ANANTAPONG:

Please inspect this proof version of your article and answer the following queries;

1. Page 1, please confirm all e-mails.
2. Page 1, please inspect the reference citation must be in order according to its appearance in the text ranging from [1], [2], [3]...
3. Page 5, please inspect the figure citation must be in order according to its appearance in the text.
4. Please promptly response to these queries rapidly, otherwise this paper will be published later year.
5. If there is any minor changes, please let us know by [the track chane in word file](#) or [the list of correction in reply mail](#).
6. Please revise your paper in attach file.
7. Please return it within 48 hours.

We apologize for any inconvenience this may cause you. Thank you in advance for your cooperation.

Yours sincerely,

WJST

<http://wjst.wu.ac.th>

2016 SJR (SCOPUS): 0.171

ภาพที่ ๔.๒๗ ข้อความแจ้งผู้เขียนตรวจสอบบทความ

Walailak Journal of Science and Technology (WJST)

HOME ABOUT USER HOME SEARCH CURRENT ARCHIVES ANNOUNCEMENTS PROCESS ONLINE SUBMISSIONS

Home > Archives > Vol 15, No 5 (2018)

Vol 15, No 5 (2018)

Area-based Informatics

Issue Editor: Dr. CHITNARONG SIRISATHITKUL
Walailak Journal of Science and Technology Volume 15, Number 5, May 2018

Table of Contents

Original Articles

Applications of Scientific Data to the Studies of Ancient Tambralinga's Agriculture and Brick Monuments in Sichon Wannasarn NOONSUK	PDF 333-340
Field-scale Spatial Variability of Electrical Conductivity of the Inland, Salt-affected Soils of Northeast Thailand Porntip PHONTUSANG, Roengsak KATAWATIN, Krikk PANNANGPETCH, Rattana LERDSUWANSRI, Sununtha KINGPAIBOON, Kittti WONGPICHET	PDF 341-355
Drought Monitoring using Drought Indices and GIS Techniques in Kuan Krenq Peat Swamp, Southern Thailand Anan KHAMPEERA, Chao YONGCHALERMCHAI, Kuaanan TECHATO	PDF 357-370
Climate Situation in 5 Top-Rated Tourist Attractions in Thailand Investigated by Using Big Data RSS Feed and Programming Chairote YAIPRASERT	PDF 371-385
The Minimum-Maximum Weather Temperature Difference Effect on Dengue Incidence in Sleman Regency of Yogyakarta, Indonesia Tri Wulandari KESETYANINGSIH, Sri ANDARINI, Sudarto SUDARTO, Henny PRAMOEDYO	PDF 387-396
Correcting Misreported Multinomial Outcome Data Based on Logistic Regression Model with Application to Stroke Mortality in Thailand Arinda MA-A-LEE, Nattakit PIPATJATURON, Phattrawan TONGKUMCHUM	PDF 397-408

WALAILAK JOURNAL

Online ISSN: 2228-835X

<http://wjst.wu.ac.th>

Last updated: 29 March 2018

ภาพที่ ๔.๒๘ วารสารฉบับที่ออนไลน์สมบูรณ์แล้วผ่านเว็บไซต์วารสาร WJST

วิธีการติดตามและประเมินผลการปฏิบัติงาน

การติดตามและประเมินผลจากจำนวนบทความ

วารสาร WJST มีการเพิ่มของจำนวนฉบับต่อปี จำนวนบทความตีพิมพ์ และจำนวนบทความที่ส่งมาตีพิมพ์อย่างชัดเจนในเชิงปริมาณ และแนวโน้มการตอบรับตีพิมพ์ในวารสารลดลงอย่างต่อเนื่อง เป็นการสะท้อนให้เห็นถึงการปฏิบัติงานที่มีประสิทธิภาพสูงขึ้นทั้งในเชิงปริมาณและคุณภาพ ดังตารางที่ ๔.๔ [๒๕]

ตารางที่ ๔.๔ จำนวนฉบับต่อปี จำนวนบทความตีพิมพ์ และจำนวนบทความที่ส่งมาตีพิมพ์

Year	Volume number	No. of issues	No. of papers	Total submission	Acceptance ratio (%)
๒๐๑๐	๗	๒	๑๙	๒๗	๙๐
๒๐๑๑	๘	๒	๑๘	๒๒๐	๗๙
๒๐๑๒	๙	๔	๕๐	๒๘๓	๖๐
๒๐๑๓	๑๐	๖	๖๐	๒๒๗	๔๕
๒๐๑๔	๑๑	๑๒	๙๕	๔๐๒	๒๖
๒๐๑๕	๑๒	๑๒	๙๗	๔๑๙	๒๕
๒๐๑๖	๑๓	๑๒	๘๙	๙๒๘	๑๕
๒๐๑๗	๑๔	๑๒	๘๕	๑๐๐๑	๑๒

การติดตามและประเมินผลจากจำนวนผู้ทรงคุณวุฒิประเมินบทความ

วารสาร WJST เพิ่มบทความตีพิมพ์มากขึ้นในรอบ ๖ ปี (๒๐๑๐-๒๐๑๕) สอดคล้องกับจำนวนผู้ประเมินบทความที่มีค่าเฉลี่ยสูงขึ้นด้วยเท่ากับ ๓ คนต่อบทความ โดยผู้ประเมินจากต่างประเทศจะมีสัดส่วนที่มากกว่าผู้ประเมินในประเทศนับตั้งแต่ปี ๒๐๑๒ เป็นต้นมา นอกจากสะท้อนให้เห็นถึงความเป็นนานาชาติของวารสารแล้ว ยังแสดงให้เห็นถึงการดำเนินงานที่ยกระดับสูงขึ้นตามลำดับ ดังตารางที่ ๔.๕ [๒๕]

ตารางที่ ๔.๕ จำนวนผู้ประเมินภายในประเทศกับจำนวนผู้ประเมินจากต่างประเทศของจำนวนบทความที่ตีพิมพ์

Volume Number	No. of Papers	Reviewer from Thailand	Reviewer from Foreign	Total Reviewer	Average per paper	% Reviewer from Foreign
๗ (๒๐๑๐)	๑๙	๔๕	๐	๔๕	๒.๓๗	๐.๐๐
๘ (๒๐๑๑)	๑๘	๕๐	๐	๕๐	๒.๗๘	๐.๐๐
๙ (๒๐๑๒)	๕๐	๗๓	๘๗	๑๖๐	๓.๒๐	๕๔.๓๘
๑๐ (๒๐๑๓)	๖๐	๖๘	๑๓๑	๑๙๙	๓.๓๒	๖๕.๘๓
๑๑ (๒๐๑๔)	๙๕	๕๐	๒๔๑	๒๙๑	๓.๐๖	๘๒.๘๒
๑๒ (๒๐๑๕)	๙๗	๙๑	๒๒๓	๓๑๔	๓.๒๔	๗๑.๐๒

การติดตามและประเมินผลจากจำนวนบทความอ้างอิง

การอ้างอิงบทความที่ตีพิมพ์เผยแพร่มีความสำคัญในการบ่งบอกถึงคุณภาพวารสาร ดังนั้นวารสารต้องตรวจสอบค่าการอ้างอิงบทความ (Citation) จากฐานข้อมูลสากลต่าง ๆ ดังตารางที่ ๔.๖ วารสาร WJST มีแนวโน้มจำนวนครั้งของการอ้างอิงบทความที่เพิ่มขึ้นจากฐานข้อมูล Scopus และ Google Scholar มีจำนวนการอ้างอิง ๑๑๙ ครั้งจากฐานข้อมูล Scopus ในปี ๒๐๑๖ และแนวโน้มจำนวนบทความที่ถูกอ้างอิงในแต่ละปีจากฐานข้อมูล ISI ก็เพิ่มขึ้นสูงขึ้นเช่นกัน โดยในปี ๒๐๑๖ เป็นปีแรกที่ทะลุเกินหลัก ๑๐๐ บทความ [๒๖-๒๘]

จากตารางที่ ๔.๗ พบว่าวารสาร WJST มีค่าเปอร์เซ็นต์ International Collaboration ที่เพิ่มสูงขึ้นในปี ๒๐๑๖ เท่ากับ ๑๕.๗๓ เปอร์เซ็นต์ และอันดับของวารสาร WJST ก็อยู่ในระดับที่น่าพอใจสามารถแข่งขันกับวารสารอื่น ๆ ทั้งภายในประเทศและต่างประเทศได้อีกด้วย [๒๗] สะท้อนให้เห็นถึงการบริหารจัดการวารสารที่ดี มีประสิทธิภาพ

ตารางที่ ๔.๖ จำนวนครั้งที่อ้างอิงและจำนวนบทความที่ถูกอ้างอิงในฐานข้อมูลสากล

Citation Year	Google Scholar (๑๕๒๑ times)	Scopus (times)	ISI Web of Knowledge (๓๑๕ articles)
๒๐๑๓	๑๔๕	๗	๒๙
๒๐๑๔	๒๐๕	๓๘	๓๗
๒๐๑๕	๒๓๙	๙๑	๖๔
๒๐๑๖	๒๖๘	๑๑๙	๑๒๙
๒๐๑๗	๒๙๓	๑๑๑	๑๔๒

ตาราง ๔.๗ การวิเคราะห์ความเป็นนานาชาติของวารสาร WJST ผ่านฐานข้อมูล Scopus

Year	Ranking in SCOPUS (Thailand)	Ranking in SCOPUS (all Country)	% International Collaboration	SJR	Quartile
๒๐๑๓	๒๒ / ๒๗	๗๙ / ๑๑๑	๑๐.๕๓	๐.๑๓๔	Q๓
๒๐๑๔	๑๐ / ๒๖	๕๖ / ๑๐๙	๑๐.๐๐	๐.๒๐๗	Q๒
๒๐๑๕	๑๑ / ๒๘	๕๕ / ๑๑๑	๑๓.๓๓	๐.๑๙๗	Q๒
๒๐๑๖	๑๓ / ๒๘	๗๓ / ๑๑๒	๑๕.๗๓	๐.๑๗๑	Q๓

จรรยาบรรณ/คุณธรรม/จริยธรรมในการปฏิบัติงาน

จริยธรรมของสำนักงานกองบรรณาธิการวารสาร [ดัดแปลงมาจาก ๒๙]

๑. ผู้มีหน้าที่เลือกผู้ทรงคุณวุฒิ เช่น บรรณาธิการ ผู้จัดการวารสาร หรือเจ้าหน้าที่ ควรเลือกผู้ทรงคุณวุฒิจากความรู้ความชำนาญที่จะประเมินบทความอย่างมีประสิทธิภาพ ไม่ควรเลือกผู้ทรงคุณวุฒิที่อาจมีผลประโยชน์ทับซ้อน

๒. ผู้มีหน้าที่เลือกหรือมีหน้าที่ติดต่อกับผู้ทรงคุณวุฒิ ควรติดต่อกับผู้ทรงคุณวุฒิก่อน เพื่อให้ผู้ทรงคุณวุฒิมีโอกาสพิจารณาก่อนว่าจะตอบรับหรือปฏิเสธ

๓. ข้อมูลที่ให้แก่วุฒิชัยผู้ทรงคุณวุฒิเพื่อพิจารณาว่าจะตอบรับหรือปฏิเสธ ควรมีเพียงพอที่จะให้ผู้ทรงคุณวุฒิตัดสินใจได้ เช่น ชื่อผู้วิจัยหรือคณะผู้วิจัย (ในกรณีที่เปิดเผยได้) ชื่อเรื่อง บทความย่อ ระยะเวลาที่ให้ในการตรวจประเมิน เป็นต้น

๔. ไม่ควรที่จะส่งเอกสารทั้งหมดไปให้ผู้ทรงคุณวุฒิก่อนได้รับการตอบรับจากผู้ทรงคุณวุฒิ เพราะจะทำให้ผู้ทรงคุณวุฒิมีปัญหาเรื่องความลับของการตรวจประเมิน ในกรณีที่ผู้ทรงคุณวุฒิเลือกที่จะปฏิเสธการตรวจประเมิน

๕. ในกรณีที่ผู้ทรงคุณวุฒิปฏิเสธการตรวจประเมิน ผู้มีหน้าที่เลือกผู้ทรงคุณวุฒิอาจสอบถามเกี่ยวกับผู้ที่อาจจะมาเป็นผู้ตรวจประเมินแทนได้ ทั้งนี้ผู้ทรงคุณวุฒิ (ที่ปฏิเสธแล้ว) ควรให้ความเห็นในเรื่องนี้โดยปราศจากอคติ

๖. ผู้เขียนสามารถเสนอรายชื่อผู้ที่สมควรจะเป็นและไม่สมควรเป็นผู้ทรงคุณวุฒิต่อวารสารได้ และควรชี้แจงความสัมพันธ์กับผู้เขียนและเหตุผลของการเสนอประกอบด้วย อย่างไรก็ตามทางวารสารอาจจะเลือกผู้ทรงคุณวุฒิตามที่ผู้เขียนบทความเสนอหรือไม่ก็ได้ ทั้งนี้การเสนอรายชื่อผู้ทรงคุณวุฒิของผู้เขียนบทความต้องทำโดยปราศจากอคติ

๗. ผู้ติดต่อกับผู้ทรงคุณวุฒิพึงบอกเงื่อนไขการประเมินต่าง ๆ เพื่อประกอบการตัดสินใจ เช่น เป็นการประเมินแบบปิด (ทางเดียวหรือสองทาง) แบบเปิด คำแนะนำต่าง ๆ จะถูกส่งไปให้ผู้ใดทราบบ้าง เป็นต้น

๘. วารสารควรเคารพต่อความเห็นของผู้ทรงคุณวุฒิแต่ละท่าน อย่างไรก็ตามความเห็นของผู้ทรงคุณวุฒิมีได้ถือเป็นที่สุดวารสารสามารถมีความเห็นขัดแย้งได้โดยให้เหตุผลประกอบ

๙. ทางวารสารควรแจ้งให้ผู้ทรงคุณวุฒิทุกท่านทราบถึงการตัดสินใจขั้นสุดท้ายของทางวารสาร พร้อมทั้งเหตุผลประกอบ

๑๐. บรรณาธิการควรส่งความคิดเห็นของผู้ทรงคุณวุฒิท่านอื่นต่อผู้เขียนบทความ ให้ผู้ทรงคุณวุฒิทุกท่านได้มีโอกาสเรียนรู้จากความเห็นของท่านอื่น

๑๑. ในกรณีที่ทางวารสารตัดสินใจไม่ลงตีพิมพ์บทความนั้นแต่คิดว่าวารสารในเครืออาจจะพิจารณาลงตีพิมพ์และส่งต่อบทความนั้นไปให้วารสารในเครือ ทางวารสารอาจส่งรายงานการตรวจประเมินไปพร้อมกับบทความนั้นเพื่อประกอบการพิจารณา ทั้งนี้วารสารจะต้องทำภายใต้ความยินยอมของผู้เขียนบทความและผู้ทรงคุณวุฒิ

๑๒. ผู้เขียนบทความอาจไม่เห็นด้วยกับความเห็นของผู้ทรงคุณวุฒิ และปฏิเสธที่จะปรับปรุงตามคำแนะนำของผู้ทรงคุณวุฒิ ในกรณีเช่นนี้ให้ผู้เขียนบทความแจ้งทางวารสาร พร้อมทั้งเหตุผลประกอบการที่ไม่เห็นด้วย

จรรยาบรรณของบรรณาธิการวารสาร [ดัดแปลงมาจาก ๓๐]

๑. ประกาศให้ผู้เขียนบทความที่ประสงค์จะนำผลงานวิจัยตีพิมพ์ในวารสารทราบโดยทั่วกัน เกี่ยวกับแนวทางปฏิบัติในการเตรียมต้นฉบับ การแสดงหนังสือรับรองจากคณะกรรมการจริยธรรมการวิจัยในคน หรือคณะกรรมการจริยธรรมการวิจัยในสัตว์ และข้อปฏิบัติที่จำเป็นอื่น ๆ ที่ผู้เขียนต้องปฏิบัติตาม
๒. ไม่รับตีพิมพ์บทความวิจัยเพียงเพื่อผลประโยชน์ของผู้เขียนบทความหรือของวารสาร โดยไม่พิจารณาผลการประเมินคุณภาพของบทความจากคณะกรรมการประเมินที่ได้แต่งตั้งขึ้น
๓. แต่งตั้งคณะกรรมการประเมินจากผู้ที่มีความรู้ ประสบการณ์ และทักษะตรงตามสาขาของเรื่องที่วิจัย และไม่มีประวัติว่ามีผลประโยชน์ทับซ้อนกับผู้เขียนบทความ เพื่อทำหน้าที่ประเมินคุณภาพทางวิชาการของบทความวิจัย แล้วรายงานผลการประเมินเป็นลายลักษณ์อักษร เพื่อให้การตีพิมพ์บทความมีความเหมาะสมและสอดคล้องกับเจตนารมณ์ของวารสาร รวมทั้งช่วยปรับปรุงให้บทความมีความถูกต้องและสมบูรณ์ยิ่งขึ้น
๔. ไม่ควรปิดกั้นการแต่งตั้งคณะกรรมการประเมินจากบุคคลที่ผู้เขียนเสนอชื่อให้เป็นผู้ทรงคุณวุฒิบทความวิจัยของตน หากผู้ที่ได้รับการเสนอชื่อนั้นมีความรู้ความสามารถอย่างเชี่ยวชาญในศาสตร์ที่เกี่ยวข้องกับเรื่องที่ประเมิน
๕. แจ้งเป็นลายลักษณ์อักษรให้ผู้ทรงคุณวุฒิทราบทุกครั้งถึงกรอบเวลาในการประเมิน และการรักษาความลับของบทความที่ประเมิน
๖. ไม่เปิดเผยรายชื่อผู้เขียน และชื่อหน่วยงานของผู้เขียนต่อผู้ทรงคุณวุฒิประเมินผลงาน
๗. ควรถอนเรื่องคืนจากคณะกรรมการประเมิน หากพบว่าผู้ทรงคุณวุฒิมีความเห็นไม่ตรงกันอันเนื่องมาจากการมีผลประโยชน์ทับซ้อน
๘. ระมัดระวังไม่ให้เกิดความเสียหายจากการตีพิมพ์บทความวิจัยในวารสาร เช่น ความผิดพลาดในการจัดพิมพ์ การฟ้องร้อง หรือร้องเรียนจากเจ้าของผลงานตัวจริง เป็นต้น
๙. ไม่ละเลยหรือเพิกเฉยเมื่อพบว่า ผู้เขียนบทความประพฤติผิดจรรยาวิชาชีพอิจัย
๑๐. ไม่นำข้อมูลการแปลผล การอภิปรายผล การวิจารณ์ และข้อเสนอแนะ หรือส่วนใดส่วนหนึ่งของบทความวิจัยที่อยู่ระหว่างการประเมินหรือรอการตีพิมพ์ไปใช้ประโยชน์โดยไม่ได้รับอนุญาต หรือการยินยอมเป็นลายลักษณ์อักษรจากผู้เขียนบทความ

จรรยาบรรณของผู้ทรงคุณวุฒิประเมินบทความวิจัย [ดัดแปลงมาจาก ๓๐]

๑. ปฏิบัติหน้าที่อย่างมีคุณธรรมและจริยธรรม เพื่อให้การตรวจสอบและการประเมินมีความเที่ยงธรรม ชอบด้วยเหตุผล โปร่งใส และปราศจากอคติ
๒. ประเมินบทความวิจัยโดยยึดถือหลักเกณฑ์และมาตรฐานที่กำหนดขึ้น หรือเป็นที่ยอมรับโดยวารสารทางวิชาการที่เกี่ยวข้อง
๓. ควรปฏิเสธการเป็นผู้ทรงคุณวุฒิ หากรู้จักคุ้นเคยเป็นการส่วนตัวกับผู้เขียนบทความวิจัยที่จะประเมิน เพื่อป้องกันมิให้เกิดอคติหรือถูกกล่าวหาว่ามีอคติ ถ้าหากเลี่ยงไม่ได้ต้องพิจารณาผลงานอย่างเที่ยงธรรม ปราศจากอคติ และสามารถอธิบายด้วยเหตุและผลได้อย่างชัดเจน
๔. ประเมินบทความวิจัยให้แล้วเสร็จและส่งต้นฉบับคืนให้ผู้เกี่ยวข้อง หรือบรรณาธิการวารสารภายในกรอบเวลาที่กำหนด
๕. แจ้งเป็นลายลักษณ์อักษรให้บรรณาธิการวารสารทราบทันทีที่พบว่าบทความวิจัยที่ประเมินมีเรื่องผลประโยชน์ทับซ้อนเกิดขึ้น
๖. รักษาความลับของบทความวิจัย และไม่นำไปวิพากษ์วิจารณ์กับผู้อื่น เพื่อปกป้องสิทธิประโยชน์ของผู้เขียนบทความวิจัย

แนวปฏิบัติที่ดีในการตีพิมพ์ผลงานวิจัย [๓๑]

๑. ไม่ควรแบ่งตีพิมพ์ออกเป็นเรื่องเล็กๆ อย่างต่อเนื่อง (series) ที่เรียกกันว่า Salami publication ยกเว้นว่าเรื่องที่ตีพิมพ์นั้นต้องการแสดงว่าเป็นการค้นพบครั้งแรก
๒. ไม่ควรตีพิมพ์ผลงานที่มีชื่อผู้นิพนธ์จำนวนมาก เพื่อให้ได้ปริมาณแต่เพียงอย่างเดียวควรคำนึงถึงคุณภาพมากกว่า
๓. ไม่ควรเสนอต้นฉบับ (Manuscript) ไปยังวารสารมากกว่าหนึ่งแห่ง (Duplication or multiple submission)
๔. ไม่ควรตีพิมพ์ข้อมูลที่ลงในวารสารหนึ่งแล้วซ้ำในวารสารอื่นจนดูเหมือนว่าเป็นผลงานเดียวกัน (Redundant publication)

บทที่ ๕

ปัญหาอุปสรรค และแนวทางในการแก้ไขและพัฒนางาน

ปัญหาอุปสรรคในการปฏิบัติงาน

ด้านบทความ

ระยะเริ่มต้นทำงานวารสารจะเจอปัญหาหลักคือขาดแคลนบทความเพื่อมาตีพิมพ์ในวารสาร จากปัญหานี้จะกระทบในเรื่องการเผยแพร่วารสารล่าช้าไปด้วย แต่บางวารสารเมื่อพัฒนาคุณภาพจนเข้าสู่ฐานข้อมูลนานาชาติได้ก็จะเจอปัญหาเรื่องบทความที่มีจำนวนมาก เพราะฉะนั้นวารสารจะต้องบริหารจัดการเรื่องจำนวนบทความและเจ้าหน้าที่ทำงานวารสารให้สอดคล้องกัน

ด้านรูปแบบบทความ

ผู้เขียนบทความส่วนใหญ่จะละเลยรายละเอียดการจัดรูปแบบของวารสารทั้งเรื่องการอ้างอิงในเนื้อหาบทความ หรือการจัดรูปแบบบรรณานุกรมตามวารสาร ดังนั้นนอกจากวารสารต้องตรวจสอบจนทำให้งานเพิ่มขึ้นแล้ว ผู้เขียนก็ต้องปรับแก้ไขบทความหลายรอบกว่าที่จะส่งให้ผู้ทรงคุณวุฒิประเมินบทความ

ด้านผู้ทรงคุณวุฒิ

การหาผู้ประเมินให้ตรงกับสาขาของบทความไม่ยากเท่ากับการติดตามผู้ประเมิน เนื่องจากหากเกิดการล่าช้าในขั้นตอนหนึ่งก็จะส่งผลกระทบต่อขั้นตอนต่อไปด้วย ทำให้ใช้เวลานานเกินไป การเผยแพร่ผลงานล่าช้า และการใช้ประโยชน์จากบทความวิจัยก็ช้าตามไปด้วย

ด้านงบประมาณ

การจัดทำวารสารส่วนใหญ่จะได้รับการสนับสนุนจากหน่วยงานต้นสังกัดในการตีพิมพ์รูปเล่ม ค่าจ้างเจ้าหน้าที่วารสาร ค่าตรวจสอบภาษาอังกฤษ ค่าตอบแทนผู้ทรงคุณวุฒิ เป็นต้น จึงต้องใช้งบประมาณค่อนข้างสูง ดังนั้นหากนโยบายในการดำเนินงานวารสารเปลี่ยนไปอาจจะกระทบกับวารสารเช่นกัน

แนวทางแก้ไขและพัฒนา

ด้านบทความ

การประชาสัมพันธ์วารสารอย่างต่อเนื่องโดยอาศัยฐานข้อมูล Scopus หรือ ISI ในการเลือกนักวิจัยให้ได้มากที่สุดในแต่ละประเทศ แยกออกเป็นทวีป เพื่อเปิดตัววารสารให้นักวิจัยทั่วโลกได้รู้จัก รวมถึงการให้ข้อมูลวารสารที่สามารถดึงดูดให้นักวิจัยมาตีพิมพ์ได้ เช่น ระยะเวลาการตอบรับตีพิมพ์ ความสามารถของวารสารที่มีระบบออนไลน์รองรับ วารสารอยู่ในฐานข้อมูลต่าง ๆ จะทำให้มีบทความเพิ่มขึ้นได้ หรือการประชาสัมพันธ์วารสารในงานประชุมวิชาการในการคัดเลือกบทความที่มีคุณภาพสูงมาตีพิมพ์ การจัดนิทรรศการแสดงวารสารเพื่อสร้างเครือข่ายกับหลากหลายมหาวิทยาลัย และเพื่อให้เป็นที่รู้จักของนักวิจัย นักวิชาการมากยิ่งขึ้น

ด้านรูปแบบบทความ

วารสารต้องมีรูปแบบการเขียนบทความที่ชัดเจนเพื่อให้ผู้เขียนปฏิบัติตามหลักเกณฑ์วารสาร หากวารสารมีระบบวารสารออนไลน์จะต้องบังคับให้ผู้เขียนยืนยันการเตรียมบทความต้นฉบับตามรูปแบบของวารสาร จะทำให้ผ่านขั้นตอนการตรวจสอบบทความไปสู่ขั้นตอนตรวจประเมินบทความจากผู้ทรงคุณวุฒิได้รวดเร็วขึ้น

ด้านผู้ทรงคุณวุฒิ

ผู้ทรงคุณวุฒิประเมินบทความควรมีทั้งภายในประเทศและจากต่างประเทศตามฐานข้อมูล Scopus หรือ ISI โดยแต่ละบทความควรเชิญหรือทาบทามผู้ทรงคุณวุฒิบทความละ ๑๐-๒๐ ท่าน เพื่อป้องกันการส่งผลการประเมินกลับมาล่าช้าสำหรับบางท่าน หรือปฏิเสธที่จะประเมินบทความให้วารสาร แต่อาจจะสอบถามเกี่ยวกับการเสนอรายชื่อผู้ทรงคุณวุฒิประเมินแทนได้ หรือบางวารสารอาจเปิดโอกาสให้ผู้เขียนบทความสามารถเสนอรายชื่อผู้ทรงคุณวุฒิ แต่อย่างไรก็ตามทางวารสารอาจจะเลือกผู้ทรงคุณวุฒิตามผู้เขียนบทความเสนอหรือไม่ก็ได้ ทั้งนี้การเสนอรายชื่อผู้ทรงคุณวุฒิของผู้เขียนบทความต้องทำโดยปราศจากอคติ

ด้านงบประมาณ

ระบบวารสารออนไลน์ จะทำให้ประหยัดงบประมาณในการจัดทำวารสาร และวารสารมีความเป็นสากลมากขึ้น เพราะสามารถดาวน์โหลด อ่านเนื้อหาบทความฉบับเต็ม สืบค้นข้อมูลออนไลน์ และเข้าถึงวารสารได้จากทั่วมุมโลก

ข้อเสนอแนะ

การเก็บค่าธรรมเนียมการตีพิมพ์วารสาร

วารสารต้องใช้งบประมาณสูงในการดำเนินงาน เช่น การตีพิมพ์รูปเล่ม ค่าจ้างเจ้าหน้าที่วารสาร ค่าเช่าเซิร์ฟเวอร์ระบบวารสารออนไลน์ ค่าตรวจสอบภาษาอังกฤษ ค่าตอบแทนผู้ทรงคุณวุฒิ เป็นต้น ดังนั้นหากวารสารมีคุณภาพสูงแล้วและมีจำนวนบทความที่มากพอ ก็อาจพิจารณาเก็บค่าธรรมเนียมการตีพิมพ์วารสารในอัตราที่เหมาะสม

การเพิ่มอัตรากำลังเจ้าหน้าที่วารสาร

วารสารที่บริหารจัดการอย่างเป็นระบบและมีคุณภาพสูง เมื่อมีจำนวนบทความส่งมาพิจารณาตีพิมพ์เพิ่มขึ้นมากอย่างเห็นได้ชัด และวารสารพิจารณาเก็บค่าธรรมเนียมการตีพิมพ์วารสารในอัตราที่เหมาะสมแล้ว ควรจัดสรรเจ้าหน้าที่วารสารเพิ่มขึ้นด้วย เพื่อให้เหมาะสมและสอดคล้องกับจำนวนภาระงานที่เพิ่มสูงขึ้น และป้องกันความเสียหายอื่น ๆ ที่อาจจะเกิดขึ้นกับวารสารในอนาคต

ระยะเวลาการส่งบทความจนถึงการตีพิมพ์บทความ

เมื่อวารสารมีจำนวนบทความส่งมาตีพิมพ์เพิ่มสูงขึ้นจำนวนมาก จะส่งผลให้การดำเนินการล่าช้าลง เนื่องจากเจ้าหน้าที่วารสารคนเดียวต้องบริหารจัดการทุกขั้นตอนของการดำเนินงานวารสาร เพราะฉะนั้นการเก็บค่าธรรมเนียมการตีพิมพ์และการเพิ่มอัตรากำลังเจ้าหน้าที่วารสาร สามารถลดความเสียหายร้ายแรงที่อาจจะเกิดขึ้นกับวารสารในอนาคตลงได้ ในทางตรงกันข้ามสามารถเพิ่มประสิทธิภาพและเกิดประสิทธิผลเกี่ยวกับการดำเนินงานวารสารให้สูงขึ้นไปด้วย

- [๑๖] ลิลลี่ ศิริพร และ เพ็ญฟ้า นรพัลลภ. (๒๕๕๖, ธันวาคม). วารสารวิชาการสถาบันพระบรมราชชนก : อดีต ปัจจุบัน และอนาคต. วารสารวิชาการสถาบันพระบรมราชชนก, ๖ (๔), ๒-๑๐.
- [๑๗] เดชดนัย จัวยชุม. (๒๕๕๔, มกราคม-เมษายน). วารสารอิเล็กทรอนิกส์ (E-Journal): อีกหนึ่งทางเลือกของการให้บริการ. วารสารมหาวิทยาลัยราชภัฏวราชนครินทร์, ๓ (๑), ๑๑๘-๑๒๓.
- [๑๘] จินตนา ถ้ำแก้ว และ สุราษฎร์ พรหมจันทร์. (๒๕๕๙, กรกฎาคม-ธันวาคม). รูปแบบการพัฒนากระบวนการจัดทำวารสารวิชาการเพื่อพิมพ์เผยแพร่บทความวิจัย. วารสารวิชาการศึกษาศาสตร์ คณะศึกษาศาสตร์ มหาวิทยาลัยศรีนครินทรวิโรฒ, ๑๗ (๒), ๕๔-๖๙.
- [๑๙] พิตรีนา ดาราแม. ๒๕๕๙. **คู่มือปฏิบัติงานการจัดทำวารสารวิชาการ**. สถาบันวิจัยและพัฒนาชายแดนภาคใต้ มหาวิทยาลัยราชภัฏยะลา.
- [๒๐] อุดมลักษณ์ บำรุงญาติ. ๒๕๕๔. **คู่มือปฏิบัติงาน: การจัดทำวารสารมนุษยศาสตร์สังคมศาสตร์**. คณะมนุษยศาสตร์และสังคมศาสตร์ มหาวิทยาลัยขอนแก่น.
- [๒๑] ชวชล สุปรียาพร และ ธนพรรณ กุลจันทร์. (๒๕๕๘, มกราคม-มิถุนายน). การวิเคราะห์คุณลักษณะการใช้งานวารสารอิเล็กทรอนิกส์สำหรับ Open Journal Systems. วารสารวิจัย สมาคมห้องสมุดแห่งประเทศไทยฯ, ๘ (๑), ๑๐๑-๑๑๔.
- [๒๒] ธนากร อุษานิชย์, เสถียร จันทร์ปลา และ นิธิมา แก้วมณี. ๒๕๕๓. **การพัฒนาระบบจัดการวารสารวิชาการอิเล็กทรอนิกส์ออนไลน์ กรณีศึกษาวารสารสวนสุนันทาวิจัย**. รายงานการวิจัย คณะมนุษยศาสตร์และสังคมศาสตร์ มหาวิทยาลัยราชภัฏสวนสุนันทา.
- [๒๓] ศรีไพร โชติจิรวัดนา. (๒๕๕๔, มกราคม-มิถุนายน). การจัดทำวารสารอิเล็กทรอนิกส์ในห้องสมุดมหาวิทยาลัย. วารสารบรรณารักษศาสตร์, ๓๑ (๑), ๖๕-๘๒.
- [๒๔] Walailak Journal of Science and Technology (WJST). (๒๕๕๙, ตุลาคม). **WJST Process & Timeline**. ค้นเมื่อ สิงหาคม ๒๕๖๐, จาก <http://wjst.wu.ac.th>.
- [๒๕] Kosin SIRIRAK and Chitnarong SIRISATHITKUL. (๒๐๑๖, June). Walailak Journal of Science and Technology - A Scientometric Analysis from ๒๐๑๐ to ๒๐๑๕. **Walailak J. Sci. & Tech.**, ๑๓ (๖), ๓๙๑-๓๙๗.
- [๒๖] Google Scholar. (๒๕๖๐, กรกฎาคม). Walailak Journal of Science and Technology. ค้นเมื่อ สิงหาคม ๒๕๖๐, จาก https://scholar.google.com/citations?hl=en&user=๙E_wFm๔AAAAJ.
- [๒๗] Scimago Lab. (๒๕๖๐, กรกฎาคม). **Walailak Journal of Science and Technology**. ค้นเมื่อ สิงหาคม ๒๕๖๐, จาก <http://www.scimagojr.com/journalsearch.php?q=๒๑๑๐๐๒๕๘๔๐๒&tip=sid&clean=๐>.
- [๒๘] Clarivate Analytics. (๒๕๖๐, กรกฎาคม). **Cited Reference Search**. ค้นเมื่อ สิงหาคม ๒๕๖๐, จาก http://apps.webofknowledge.com/WOS_CitedReferenceSearch_input.do?SID=S๒JM๖Vmv๙IPjOvF๓๘๘&product=WOS&search_mode=CitedReferenceSearch.
- [๒๙] สำนักงานคณะกรรมการวิจัยแห่งชาติ. (๒๕๕๙). **คู่มือจริยธรรมสำหรับผู้ประเมินโครงการวิจัย ผลงานวิชาการและผลงานวิจัย**. กรุงเทพมหานคร: บริษัท อาร์ตแอนด์พาร์ท อีพเดท จำกัด.
- [๓๐] สำนักงานคณะกรรมการวิจัยแห่งชาติ. (๒๕๖๐). **จรรยาวิชาชีพวิจัยและแนวทางปฏิบัติ**. กรุงเทพมหานคร: โรงพิมพ์แห่งจุฬาลงกรณ์มหาวิทยาลัย.
- [๓๑] สำนักงานคณะกรรมการวิจัยแห่งชาติ. (๒๕๖๐). **Ethical Principles for Research Involving Humans (Human Subject Protection)**. กรุงเทพมหานคร: มูลนิธิส่งเสริมวิจัยทางการแพทย์.

ภาคผนวก

เกณฑ์คุณภาพวารสารวิชาการระดับชาติด้านวิทยาศาสตร์และเทคโนโลยี

เพื่อให้วารสารวิชาการของสถาบันการศึกษาในประเทศไทยได้ทำหน้าที่เป็นแหล่งกลางในการเผยแพร่งานวิชาการของประชาคมอุดมศึกษาให้มีมาตรฐานเทียบเคียงได้กับระดับชาติ สำนักงานคณะกรรมการการอุดมศึกษาและสำนักงานกองทุนสนับสนุนการวิจัยจึงกำหนดเกณฑ์คุณภาพวารสารวิชาการที่สมควรได้รับการสนับสนุนไว้ ดังนี้

1. กองบรรณาธิการของวารสารวิชาการในประเทศจะต้องมีศาสตราจารย์ หรือ ผู้ทรงคุณวุฒิระดับปริญญาเอกหรือเทียบเท่าจากภายนอกสถาบันที่จัดพิมพ์วารสารนั้น ที่มีผลงานตีพิมพ์เผยแพร่อย่างต่อเนื่องเป็นที่ยอมรับในสาขาวิชานั้นๆ ไม่น้อยกว่า 25%
2. บทความที่ดีพิมพ์ในวารสารวิชาการ ต้องมีบทความที่ผู้เขียนมาจากสถาบันอื่น ไม่น้อยกว่า 25% ของจำนวนบทความทั้งหมด
3. ผู้ประเมินบทความต้องเป็นผู้เชี่ยวชาญในสาขานั้น ทำงานวิจัยและมีผลงานวิจัยที่ตีพิมพ์เผยแพร่อย่างต่อเนื่อง
4. บทความที่เขียนโดยนักวิชาการในสถาบันที่จัดทำวารสารนั้นต้องมีผู้ประเมินจากสถาบันภายนอกทั้งหมด และในแต่ละปีต้องมีผู้ประเมินจากต่างสถาบันไม่น้อยกว่า 25%
5. วารสารต้องออกตรงตามเวลาอย่างต่อเนื่อง และได้ตีพิมพ์เผยแพร่มาแล้วอย่างน้อย 3 ปี
6. วารสารควรมีการตีพิมพ์บทความปริทรรศน์ (review article) เป็นครั้งคราว
7. กำหนดให้มีการประเมินคุณภาพวารสารทุกๆ 2 ปี ตามเกณฑ์ที่กำหนดไว้ โดยจะมีการประเมินเบื้องต้นทุกๆปี

๑๑๑๑๑๑๑๑...๑๑๑๑๑๑๑๑

หมายเหตุ

- 1) บทความที่เขียนร่วมกับนักวิชาการนอกสถาบันให้อนุโลมเป็นบทความวิชาการนอกสถาบันได้
- 2) สำหรับวารสารที่ได้รับการพิจารณา ให้เป็นวารสารที่เป็นที่ยอมรับระดับชาติไปแล้วนั้น การพิจารณาตาม ข้อ 1, 2 และ 4 ให้กำหนด เป็นร้อยละ 10 ตามเกณฑ์เดิมเป็นเวลา 2 ปี นับจากวันที่ประกาศรายชื่อวารสารที่เป็นที่ยอมรับระดับชาติเพิ่มเติม

ที่มา : คณะอนุกรรมการกลุ่มสาขาวิชาวิทยาศาสตร์และเทคโนโลยี
ในการประชุมครั้งที่ 3/2551 เมื่อวันที่จันทร์ที่ 10 มีนาคม 2551

เกณฑ์คุณภาพวารสารวิชาการระดับนานาชาติด้านวิทยาศาสตร์และเทคโนโลยี

เพื่อให้วารสารวิชาการของสถาบันการศึกษาในประเทศไทยได้ทำหน้าที่เป็นแหล่งกลางในการเผยแพร่งานวิชาการของประชาคมอุดมศึกษาให้มีมาตรฐานเทียบเคียงได้กับระดับนานาชาติ สำนักงานคณะกรรมการการอุดมศึกษาและสำนักงานกองทุนสนับสนุนการวิจัยจึงกำหนดเกณฑ์คุณภาพวารสารวิชาการที่สมควรได้รับการสนับสนุนไว้ ดังนี้

1. กองบรรณาธิการของวารสารวิชาการในประเทศจะต้องมีศาสตราจารย์ หรือ ผู้ทรงคุณวุฒิระดับปริญญาเอกหรือเทียบเท่าจากภายนอกประเทศ ที่มีผลงานตีพิมพ์เผยแพร่อย่างต่อเนื่องเป็นที่ยอมรับในสาขาวิชานั้นๆ ไม่น้อยกว่า 25%
2. บทความที่ตีพิมพ์ในวารสารวิชาการ ต้องมีบทความที่ผู้เขียนมาจากภายนอกประเทศ ไม่น้อยกว่า 25% ของจำนวนบทความทั้งหมด
3. ผู้ประเมินบทความต้องเป็นผู้เชี่ยวชาญในสาขานั้น ทำงานวิจัยและมีผลงานวิจัยที่ตีพิมพ์เผยแพร่อย่างต่อเนื่อง
4. บทความที่เขียนโดยนักวิชาการในสถาบันที่จัดทำวารสารนั้นต้องมีผู้ประเมินจากสถาบันภายนอกทั้งหมด และในแต่ละปีต้องมีผู้ประเมินจากต่างประเทศไม่น้อยกว่า 25%
5. วารสารต้องออกตรงตามเวลาอย่างต่อเนื่อง และได้ตีพิมพ์เผยแพร่มาแล้วอย่างน้อย 3 ปี
6. วารสารควรมีการตีพิมพ์บทความปริทรรศน์ (review article) เป็นครั้งคราว
7. กำหนดให้มีการประเมินคุณภาพวารสารทุกๆ 2 ปี ตามเกณฑ์ที่กำหนดไว้ โดยจะมีการประเมินเบื้องต้นทุกๆปี

๐๐๐๐๐๐๐๐...๐๐๐๐๐๐๐๐

หมายเหตุ บทความที่เขียนร่วมกับนักวิชาการต่างประเทศให้อุโลมเป็นบทความวิชาการต่างประเทศได้

ที่มา : คณะอนุกรรมการกลุ่มสาขาวิชาวิทยาศาสตร์และเทคโนโลยี
ในการประชุมครั้งที่ 3/2551 เมื่อวันที่ 10 มีนาคม 2551

ประกาศสำนักงานกองทุนสนับสนุนการวิจัย

ที่ 3/2545

เรื่อง เกณฑ์คุณภาพวารสารวิชาการด้านวิทยาศาสตร์และเทคโนโลยี

ตามที่สำนักงานกองทุนสนับสนุนการวิจัย (สกว.) ได้สนับสนุนให้มีทุนวิจัยเชิงวิชาการหลายประเภท โดยมีเป้าหมายหลักในการสร้างนักวิจัยอาชีพที่มีความสามารถสูงให้สร้างองค์ความรู้ใหม่และผลิตผลงานที่ตีพิมพ์ในวารสารวิชาการระดับนานาชาติ โดยพิจารณาผลงานตีพิมพ์ในวารสารวิชาการนานาชาติเป็นเกณฑ์ในการวัดคุณภาพโครงการที่ได้รับทุน เพื่อให้เกิดความชัดเจนเกี่ยวกับคุณภาพวารสารวิชาการที่ สกว. ยอมรับ จึงกำหนดเกณฑ์คุณภาพวารสารวิชาการ ดังรายละเอียดต่อไปนี้

วารสารวิชาการแบ่งเป็น 3 ระดับ ได้แก่

1. วารสารวิชาการนานาชาติที่อยู่ในฐานข้อมูลสากลของ International for Scientific Information (ISI)

เกณฑ์คุณภาพของวารสารเป็นไปตามค่า impact factor ของ ISI และเนื่องจากความผันแปรของค่า impact factor ขึ้นอยู่กับหลายปัจจัย ดังนั้น สกว. จะพิจารณาค่า impact factor แยกตามสาขาวิชา และประเภทของวารสาร

2. วารสารวิชาการนานาชาติที่ไม่อยู่ในฐานข้อมูลของ ISI และมีบทความเป็นภาษาอังกฤษ
เกณฑ์คุณภาพของวารสาร ประกอบด้วย

1. Editorial board ต้องประกอบด้วยผู้ทรงคุณวุฒิระดับศาสตราจารย์หรือเทียบเท่าจากภายนอกประเทศ โดยจำนวนไม่น้อยกว่า 25% ของทั้งหมด
2. ผู้ประเมินบทความต้องเป็นผู้เชี่ยวชาญในสาขานั้น ยังคงทำงานวิจัยและมีผลงานวิจัยอย่างต่อเนื่อง และต้องมีผู้ประเมินจากต่างประเทศไม่น้อยกว่า 25%
3. กำหนดให้มีจำนวนบทความจากต่างประเทศตีพิมพ์ในวารสาร ไม่น้อยกว่า 10%
4. กำหนดให้มีการประเมินคุณภาพวารสารทุกๆ 2 ปี

3. วารสารวิชาการระดับชาติ

เกณฑ์คุณภาพของวารสาร ประกอบด้วย

1. Editorial board ของวารสารวิชาการระดับชาติต้องประกอบด้วยผู้ทรงคุณวุฒิระดับศาสตราจารย์หรือเทียบเท่าจากภายนอก โดยจำนวนไม่น้อยกว่า 25% ของทั้งหมด
2. ผู้ประเมินบทความต้องเป็นผู้เชี่ยวชาญในสาขานั้น และยังคงทำงานวิจัยและมีผลงานวิจัยอย่างต่อเนื่อง

3. บทความที่ตีพิมพ์ในวารสารต้องมาจากหลากหลายสถาบัน และมีจำนวนบทความจากสถาบันอื่นที่มีใช้สถาบันที่จัดทำวารสารไม่น้อยกว่า 10% ของจำนวนบทความทั้งหมด และควรมีการพัฒนาให้มีการเพิ่มจำนวนบทความจากสถาบันอื่นให้มากขึ้นถึง 25% ของจำนวนบทความทั้งหมดในอนาคต
4. การประเมินบทความที่ส่งตีพิมพ์โดยนักวิจัยในสถาบันที่จัดทำวารสาร ต้องส่งให้ผู้ประเมินจากภายนอกสถาบันพิจารณาเท่านั้น
5. กำหนดให้มีการประเมินคุณภาพวารสารทุกๆ 2 ปี โดยพิจารณาจาก คุณภาพของ editorial board และผู้ประเมินบทความ รวมถึงค่า impact factor ของวารสารที่ได้จากการจัดทำฐานข้อมูลที่ สกว. สนับสนุนในโครงการการศึกษาวิจัยดัชนีผลกระทบการอ้างอิงของวารสารวิชาการภายในประเทศ และฐานข้อมูลนี้จะได้รับการสนับสนุนให้มีการดำเนินงานอย่างต่อเนื่อง

ประกาศ ณ วันที่ 3 เดือนธันวาคม พ.ศ. 2545

(ศาสตราจารย์ ดร.ปิยะวัติ บุญ-หลง)

ผู้อำนวยการสำนักงานกองทุนสนับสนุนการวิจัย

ประกาศ ก.พ.อ.

เรื่อง หลักเกณฑ์การพิจารณาวารสารทางวิชาการ สำหรับการเผยแพร่ผลงานทางวิชาการ

พ.ศ. ๒๕๕๖

ด้วยประกาศ ก.พ.อ. เรื่อง หลักเกณฑ์และวิธีการพิจารณาแต่งตั้งบุคคลให้ดำรงตำแหน่ง ผู้ช่วยศาสตราจารย์ รองศาสตราจารย์ และศาสตราจารย์ (ฉบับที่ ๒) พ.ศ. ๒๕๕๐ กำหนดหลักเกณฑ์ของผลงานทางวิชาการที่ใช้ประกอบในการพิจารณาแต่งตั้งบุคคลให้ดำรงตำแหน่งทางวิชาการ ว่าจะต้องมีคุณภาพอยู่ในเกณฑ์ที่ ก.พ.อ. กำหนด สำหรับตำแหน่งที่เสนอขอ และจะต้องได้รับการเผยแพร่ตามหลักเกณฑ์ที่ ก.พ.อ. กำหนด

อาศัยอำนาจตามความในมาตรา ๑๔ (๓) และมาตรา ๑๘ วรรคสอง แห่งพระราชบัญญัติระเบียบข้าราชการพลเรือนในสถาบันอุดมศึกษา พ.ศ. ๒๕๔๗ ซึ่งแก้ไขเพิ่มเติมโดยพระราชบัญญัติระเบียบข้าราชการพลเรือนในสถาบันอุดมศึกษา (ฉบับที่ ๒) พ.ศ. ๒๕๕๑ ก.พ.อ. จึงกำหนดหลักเกณฑ์การพิจารณาวารสารทางวิชาการทั้งที่เป็นรูปเล่มสิ่งพิมพ์หรือเป็นวารสารออนไลน์ สำหรับการเผยแพร่ผลงานทางวิชาการเพื่อให้สถาบันอุดมศึกษาถือปฏิบัติเป็นมาตรฐานเดียวกัน ไว้ดังต่อไปนี้

ข้อ ๑ ประกาศ ก.พ.อ. นี้ให้ใช้บังคับตั้งแต่วันถัดจากวันประกาศในราชกิจจานุเบกษา เป็นต้นไป

ข้อ ๒ การเผยแพร่ผลงานทางวิชาการตามประกาศนี้ ให้สถานสถาบันอุดมศึกษาใช้วารสารทางวิชาการที่มีรายชื่ออยู่ในฐานข้อมูลที่เป็นที่ยอมรับในระดับชาติและระดับนานาชาติ ตามเอกสารแนบท้ายประกาศนี้

ข้อ ๓ ในกรณีวารสารทางวิชาการที่ไม่อยู่ในฐานข้อมูลตามข้อ ๒ ให้สถานสถาบันอุดมศึกษาอาจพิจารณายอมรับวารสารทางวิชาการ สำหรับการเผยแพร่ผลงานทางวิชาการ ตามหลักเกณฑ์ดังนี้

- (๑) มีกำหนดการเผยแพร่ที่แน่นอนชัดเจน และสม่ำเสมอ อย่างน้อยปีละ ๒ ฉบับ
- (๒) มีการระบุสำนักพิมพ์หรือหน่วยงานที่ตีพิมพ์ วัตถุประสงค์ ขอบเขตของวารสาร และสาขาวิชาของบทความที่จะรับตีพิมพ์
- (๓) มีคณะกรรมการเป็นผู้ทรงคุณวุฒิที่มาจากหลากหลายหน่วยงาน
- (๔) มีหลักฐานที่ตรวจสอบได้ว่า วารสารมีการแต่งตั้งผู้ทรงคุณวุฒิ (peer reviewer) ที่พิจารณาคุณภาพบทความที่ครอบคลุมสาขาวิชาหรือกลุ่มสาขาวิชาตามวัตถุประสงค์และขอบเขตของวารสาร โดยมีผู้ทรงคุณวุฒิภายนอกหน่วยงานที่จัดทำวารสารอยู่ในรายชื่อด้วย
- (๕) บทความทุกบทความมีการควบคุมคุณภาพโดยผู้ทรงคุณวุฒิ (peer reviewer) ที่ตรงหรือเกี่ยวเนื่องกับสาขาของบทความ และไม่เป็นผู้มีส่วนได้ส่วนเสียกับผู้พิมพ์

(๖) วารสารทุกฉบับมีการเผยแพร่บทความที่มีผู้นิพนธ์จากหลากหลายหน่วยงานทั้งภายในและภายนอก กรณีที่บทความมีผู้นิพนธ์ร่วมที่เป็นบุคคลจากหน่วยงานภายในและหน่วยงานภายนอก ให้ถือว่าเป็นบทความจากหน่วยงานภายนอก

(๗) มีบทคัดย่อของบทความที่เป็นทั้งภาษาไทยและภาษาอังกฤษทุกบทความ กรณีที่บทความตีพิมพ์เป็นภาษาต่างประเทศอื่น ๆ จะต้องมีบทคัดย่อที่เป็นภาษาอังกฤษด้วย

(๘) มีการตีพิมพ์บทความที่มีรูปแบบการตีพิมพ์ที่ได้มาตรฐาน เป็นรูปแบบเดียวกันในทุกบทความ ได้แก่ ชื่อและที่อยู่ผู้นิพนธ์ บทคัดย่อ หัวบทความและเอกสารอ้างอิง

ข้อ ๔ เมื่อสภาสถาบันอุดมศึกษาพิจารณาอนุมัติวารสารทางวิชาการตามหลักเกณฑ์ข้อ ๓ แล้ว ให้จัดทำเป็นประกาศให้ทราบเป็นการทั่วไป และแจ้งให้ ก.พ.อ. ทราบ ภายใน ๓๐ วัน นับแต่วันที่ออกประกาศ

ข้อ ๕ เพื่อให้วารสารทางวิชาการตามข้อ ๓ ได้มีการพัฒนาขึ้นไปเป็นที่ยอมรับตามข้อ ๒ จึงกำหนดให้หลักเกณฑ์การพิจารณาวารสารทางวิชาการตามข้อ ๓ มีผลบังคับใช้เป็นเวลา ๓ ปี นับตั้งแต่วันที่ประกาศ ก.พ.อ. นี้มีผลบังคับใช้ หากพ้นระยะเวลาดังกล่าว ก.พ.อ. จะไม่รับรองวารสารตามข้อ ๓

ประกาศ ณ วันที่ ๒๙ สิงหาคม พ.ศ. ๒๕๕๖

จาตุรนต์ ฉายแสง

รัฐมนตรีว่าการกระทรวงศึกษาธิการ

ประธาน ก.พ.อ.

เอกสารแนบท้ายประกาศ

วารสารทางวิชาการที่เป็นไปตามหลักเกณฑ์ที่ ก.พ.อ. กำหนด ได้แก่ วารสารที่มีชื่ออยู่ในฐานข้อมูลที่เป็นที่ยอมรับในระดับชาติและระดับนานาชาติ ดังต่อไปนี้

๑. ฐานข้อมูลระดับนานาชาติ

- Academic Search Premier (<http://www.ebsco.com/home>)
(select ebscohost and then academic search premier)
- Agricola (<http://agricola.nal.usda.gov>)
- BIOSIS (<http://www.biosis.org>)
- CINAHL (<http://www.ebscohost.com/academic/cinahl-plus-with-full-text>)
- EiCOMPENDEX (<http://www.ei.org>)
- ERIC (<http://www.eric.ed.gov/>)
- H.W.Wilson (<http://www.ebscohost.com>)
(select ebscohost and then H.W.Wilson)
- Infotrieve (<http://www.infotrieve.com>)
- Ingenta Connect (<http://www.ingentaconnect.com>)
- INSPEC (<http://www.theiet.org/publishing/inspec>)
- MathSciNet (<http://www.ams.org/mathscinet>)
- MEDLINE/Pubmed (<http://www.ncbi.nlm.nih.gov/pubmed/>)
- PsycINFO (<http://www.apa.org/pubs/databases/psycinfo/index.aspx>)
- Pubmed (<http://www.ncbi.nlm.nih.gov/pubmed/>)
- ScienceDirect (<http://www.sciencedirect.com>)
- SciFinder (<https://scifinder.cas.org/>)
- Scopus (<http://www.info.scopus.com>)
- Social Science Research Network
(<http://papers.ssrn.com/sol3/DisplayAbstractSearch.cfm>)
- Web of Knowledge (<http://wokinfo.com>)

๒. ฐานข้อมูลระดับชาติ ได้แก่ ศูนย์ดัชนีการอ้างอิงวารสารไทย (Thai Journal Citation Index -- TCI) เฉพาะวารสารที่มีชื่ออยู่ในกลุ่มที่ ๑ และกลุ่มที่ ๒
(http://www.kmutt.ac.th/jif/public_html/list%20journal.php)

หมายเหตุ

กรณีที่มีการเปลี่ยนแปลงชื่อฐานข้อมูล ก.พ.อ. จะได้มีการประกาศเพิ่มเติมต่อไป



โครงการประเมินคุณภาพผลงานวิจัยเชิงวิชาการด้านวิทยาศาสตร์และเทคโนโลยี ของสถาบันอุดมศึกษาในประเทศไทย ปี 2560

1. หลักการและเหตุผล

ในช่วงเวลาหลายปีที่ผ่านมา บทบาทของการวิจัยด้านวิทยาศาสตร์และเทคโนโลยีได้เพิ่มสูงขึ้นอย่างเห็นได้ชัด จากนโยบายระดับประเทศในการให้ความสำคัญกับการพัฒนางานวิจัยและการนำผลการวิจัยไปใช้ประโยชน์ในการพัฒนาประเทศ ความพยายามดังกล่าวส่งผลให้เกิดการพัฒนากระบวนการวิจัยของประเทศไทยอย่างเป็นลำดับ ถึงแม้ระบบการวิจัยของไทยจะมีพัฒนาการในทางที่ดีขึ้นและเกิดการผลิตผลงานวิจัยที่มีคุณภาพทางวิชาการสูงขึ้นอย่างต่อเนื่อง โดยเฉพาะจำนวนผลงานตีพิมพ์ในวารสารวิชาการระดับนานาชาติที่เพิ่มขึ้นอย่างรวดเร็ว แต่โดยรวมก็ยังคงถือว่าระบบการวิจัยของไทยอยู่ในระดับที่ไม่เข้มแข็งนัก เมื่อเทียบกับหลายประเทศในทวีปเอเชีย

สำนักงานกองทุนสนับสนุนการวิจัย (สกว.) ตระหนักถึงความสำคัญของการส่งเสริมให้เกิดการพัฒนางานวิจัยเชิงวิชาการด้านวิทยาศาสตร์และเทคโนโลยีของสถาบันอุดมศึกษาในประเทศไทย ซึ่งนับได้ว่าเป็นแหล่งสำคัญในการสร้างสรรค์ผลงานวิจัยเชิงวิชาการ โดยจัดให้มีการประเมินคุณภาพผลงานวิจัยเชิงวิชาการด้านนี้มาแล้ว 3 ครั้ง คือ ปี 2552 ปี 2554 และ ปี 2557 ซึ่งการประเมินทั้งสามครั้งเป็นการประเมินระดับสาขาวิชา โดยประเมินจากผลงานวิจัยที่ตีพิมพ์ในวารสารวิชาการ สิทธิบัตร และการนำผลงานวิจัยที่ตีพิมพ์ในวารสารวิชาการไปใช้ประโยชน์ ในระหว่างปี พ.ศ. 2550-2551 พ.ศ. 2552-2553 และ พ.ศ. 2554-2556 ตามลำดับ ซึ่งทำให้ สกว. และหน่วยงานที่เข้าร่วมได้ทราบถึงปริมาณและคุณภาพของผลงานวิจัยเชิงวิชาการระดับสาขาวิชาของสถาบันอุดมศึกษาในประเทศไทย และใช้เป็นแนวทางในการวางแผนสนับสนุนการวิจัยของ สกว.

สกว. มีความมุ่งมั่นที่จะร่วมพัฒนาการวิจัยของประเทศให้เข้มแข็งขึ้น จึงได้จัดทำโครงการประเมินคุณภาพผลงานวิจัยเชิงวิชาการด้านวิทยาศาสตร์และเทคโนโลยีระดับสาขาของสถาบันอุดมศึกษาในประเทศไทย ครั้งที่ 4 ขึ้น เพื่อสำรวจและประเมินคุณภาพงานวิจัยเชิงวิชาการของสถาบันอุดมศึกษาในประเทศไทย ซึ่งข้อมูลที่ได้จะทำให้ทราบถึงระดับความเข้มแข็งและพัฒนาการของการวิจัยด้านวิทยาศาสตร์และเทคโนโลยีของสาขาวิชาต่างๆ ในสถาบันอุดมศึกษาในประเทศไทย และสามารถนำไปใช้เป็นแนวทางสนับสนุนการวิจัยด้านนี้ของ สกว. ต่อไป

2. วัตถุประสงค์

- 1) เพื่อทราบถึงปริมาณและคุณภาพของผลงานวิจัยเชิงวิชาการระดับสาขาวิชาของสถาบันอุดมศึกษาในประเทศไทย
- 2) เพื่อทราบถึงพัฒนาการของผลงานวิจัยเชิงวิชาการระดับสาขาวิชาของสถาบันอุดมศึกษาในประเทศไทย
- 3) เพื่อนำข้อมูลที่ได้มาใช้ในการวางแผนและจัดสรรทุนวิจัยของ สกว. ในอนาคต
- 4) เพื่อให้หน่วยงานที่เข้าร่วมโครงการสามารถนำผลการประเมินไปใช้ในการพัฒนางานวิจัยของตน

3. สาขาวิชาที่ประเมิน

การประเมินครั้งนี้เป็นการประเมินระดับสาขาวิชา (Discipline) โดยผู้เข้าร่วมโครงการจะเป็นผู้ระบุว่า ต้องการรับการประเมินในสาขาวิชาใด ซึ่งกลุ่มสาขาวิชาและสาขาวิชาสำหรับการประเมินครั้งนี้ มีดังนี้

- 1) กลุ่มสาขาวิชาวิศวกรรมศาสตร์
- 2) กลุ่มสาขาวิชาเทคโนโลยี
- 3) กลุ่มสาขาวิทยาศาสตร์ธรรมชาติ
- 4) กลุ่มสาขาวิทยาศาสตร์ เทคโนโลยีการเกษตร และสัตวแพทยศาสตร์
- 5) กลุ่มสาขาแพทยศาสตร์ และทันตแพทยศาสตร์
- 6) กลุ่มสาขาวิทยาศาสตร์สุขภาพ

รายละเอียดสาขาวิชาในแต่ละกลุ่ม สามารถดูได้จาก ภาคผนวก ก

4. ตัวชี้วัดที่ใช้

- 1) Equivalent Rating 5 Journal Publication / Faculty Member (30%)
- 2) Life-time Citation / Faculty Member (35%)
- 3) Life-time Citation / Life-time Journal Publication (35%)

ตัวชี้วัดตัวที่ 1 แสดงถึง ความสามารถของอาจารย์ในการผลิตผลงานวิจัยที่ตีพิมพ์เทียบเท่ากับวารสารวิชาการระดับดีเยี่ยม (Rating 5) โดยวัดจํานวนบทความ (ที่ตีพิมพ์ในช่วงปี พ.ศ. 2557-2559) ต่ออาจารย์ 1 ท่าน โดยบทความแต่ละประเภทจะให้น้ําหนักต่างกัน ตั้งแต่้ําหนัก 1.0 ลงมาถึง 0.125 (คู่อ 5) นอกจากนี้ บทความที่มีผู้เขียนหลายคนจะให้ปริมาณงานเฉลี่ยตามจํานวนผู้เขียนด้วย เช่น ถ้ามีผู้เขียน 2 คน จะได้สัดส่วนผลงานคนละ 0.5 และถ้ามีผู้เขียน 10 คน จะได้สัดส่วนผลงานคนละ 0.1 เป็นต้น วิธีคิดตัวชี้วัดนี้ ให้น้ําหนักของบทความแต่ละเรื่องคูณด้วยสัดส่วนผลงานของอาจารย์ นำค่าที่ได้ของอาจารย์ทุกท่านในสาขารวมกัน แล้วหารด้วยจํานวนอาจารย์ทั้งหมด

ตัวชี้วัดตัวที่ 2 แสดงถึง ความสามารถของอาจารย์ในการผลิตผลงานวิจัยที่ได้รับการอ้างอิง โดยวัดจากจํานวน Life-time Citation ต่ออาจารย์ 1 ท่าน วิธีคิดตัวชี้วัดนี้ ให้น้ําจํานวน Life-time Citation ของอาจารย์ทุกท่านในสาขารวมกัน แล้วหารด้วยจํานวนอาจารย์ทั้งหมด

ตัวชี้วัดตัวที่ 3 แสดงถึง คุณค่าของผลงานวิจัยที่ตีพิมพ์ในวารสารวิชาการ ที่มีคุณภาพในด้านการได้รับการอ้างอิงของบทความ โดยวัดจากค่า Citation ต่อบทความ วิธีคิดตัวชี้วัดนี้ ให้น้ําค่า Life-time Citation ทั้งหมดของอาจารย์ทุกท่านในสาขารวมกัน แล้วหารด้วยจํานวน Life-time Journal Publication ของอาจารย์ทุกท่าน

หมายเหตุ: ค่า Life-time Citation และ Life-time Journal Publication ที่นำมาใช้ ได้จากฐานข้อมูล Scopus และฐานข้อมูล Thai Citation Index (TCI) โดยนับรวมจํานวน Citation และ Journal Publication ทั้งหมดของอาจารย์ท่านนั้นๆ (ไม่รวม Self-citation) ตั้งแต่ปีที่มีการเก็บข้อมูล จนถึง ปี พ.ศ. 2559 (ค.ศ. 2016)

5. การกำหนดค่าน้ำหนักผลงานวิจัย

เนื่องจากโครงการนี้เป็นการประเมินคุณภาพด้านการวิจัยเชิงวิชาการ จึงใช้ตัวชี้วัดจำนวนน้อย เลือกลเฉพาะตัวชี้วัดที่แม่นยำ (Accurate) และมีข้อมูลชัดเจน ดังนั้น ในการประเมินคุณภาพงานวิจัย จะวัดจาก ผลงานวิจัยที่ตีพิมพ์ในวารสารวิชาการ สิทธิบัตร การอ้างอิงผลงานวิจัย และใบรับรองการนำผลงานวิจัยที่ตีพิมพ์ ในวารสารวิชาการไปใช้ประโยชน์ โดยกำหนดค่าน้ำหนักผลงานวิจัยแต่ละประเภท ดังนี้

1) ผลงานวิจัยที่ตีพิมพ์ในวารสารวิชาการ แบ่งวารสารวิชาการเป็น 5 ประเภท คือ

ระดับคุณภาพ (Rating)	ฐานข้อมูล	ค่าน้ำหนัก
ดีเยี่ยม (Rating 5)	Scopus: Quartile 1	1.00
ดีมาก (Rating 4)	Scopus: Quartile 2 Thai Citation Index (TCI) : Rating 4	0.75
ดี (Rating 3)	Scopus: Quartile 3 และ Quartile 4 Thai Citation Index (TCI): Rating 3	0.50
พอใช้ (Rating 2)	Thai Citation Index (TCI): Rating 2	0.25
ควรปรับปรุง (Rating 1)	Thai Citation Index (TCI): Rating 1	0.125

หมายเหตุ

- วิธีการตรวจสอบ รายชื่อวารสาร Quartile และ Citation ในตารางข้างต้น แสดงใน ภาคผนวก ข
- บทความใดอยู่ในหลายฐานข้อมูล ให้นับในฐานข้อมูลที่ให้ค่าน้ำหนักสูงกว่า
- บทความใดตีพิมพ์ในวารสารที่อยู่ในหลาย Category ให้นับ Quartile ที่ให้ค่าน้ำหนักสูงที่สุด

2) สิทธิบัตร

เป็นสิทธิบัตรที่ได้รับการอนุมัติแล้ว ทุกประเภทให้ค่าน้ำหนักเท่ากับ 1.00
(ไม่นับรวมอนุสิทธิบัตร)

3) การอ้างอิงผลงาน (Citation) ให้ค่าน้ำหนัก ดังนี้

Citation	วิศวกรรมศาสตร์ และ เทคโนโลยี	วิทยาศาสตร์ธรรมชาติ	วิทยาศาสตร์ เทคโนโลยีการเกษตร และสัตวแพทยศาสตร์	แพทยศาสตร์ ทันตแพทยศาสตร์ และวิทยาศาสตร์สุขภาพ
ฐานข้อมูล Scopus	1	2	1	2
ฐานข้อมูล TCI	2	1	1	1
หนังสือรับรอง การนำผลงานวิจัยที่ ตีพิมพ์ใน วารสารวิชาการ ไปใช้ประโยชน์*	3	2	3	3

* ต้องเป็นหนังสือรับรองที่ลงนามโดยผู้มีอำนาจขององค์กรหรือหน่วยงานราชการที่เป็นนิติบุคคล โดยกำหนดระดับของการใช้ประโยชน์ 3 ระดับ ได้แก่

- (1) การใช้ประโยชน์ระดับนโยบายหรือการพัฒนาระดับประเทศ
- (2) การใช้ประโยชน์เพื่อแก้ปัญหาหรือยกระดับคุณภาพชีวิตระดับท้องถิ่นในวงกว้าง (มีประมาณการมูลค่าประโยชน์ที่เกิดขึ้นจากการนำผลงานวิจัยไปใช้)
- (3) การใช้ประโยชน์ระดับองค์กรธุรกิจจดทะเบียนในตลาดหลักทรัพย์และอยู่ใน บัญชีรายชื่อ SET 100 Index (สามารถตรวจสอบรายชื่อองค์กรธุรกิจในบัญชีรายชื่อ SET 100 Index ได้ที่ <http://www.set.or.th/th/market/constituents.html>)

* ต้องเป็นหนังสือรับรองที่ออกให้ในปี พ.ศ. 2557-2559 (ต้องระบุไว้อย่างชัดเจน)

6. การกำหนดสัดส่วนผลงานวิจัย

สัดส่วนผลงานวิจัยจะคิดเฉลี่ยตามจำนวนผู้เขียนที่อยู่ในสังกัดหน่วยงานต่อจำนวนผู้เขียนทั้งหมดโดยบทความที่มีผู้เขียนหลายคนจะให้ปริมาณงานเฉลี่ยตามจำนวนผู้เขียน (ไม่นับรวมนิสิต/นักศึกษา)

7. ข้อมูลที่ใช้ประเมิน

ข้อมูลที่ขอให้หน่วยงานนำส่ง มีดังต่อไปนี้

1) เอกสารสำเนา

1.1) ผลงานวิจัยที่ตีพิมพ์ในวารสารวิชาการ

โปรดส่งสำเนาหน้าแรกของ Reprint ของบทความวิจัยที่แสดงชื่อผู้แต่ง ชื่อหน่วยงาน ชื่อวารสาร และปีที่ตีพิมพ์ โดยบทความวิจัยต้องมีคุณสมบัติดังนี้

- เป็นบทความวิจัยที่ตีพิมพ์ในวารสารวิชาการที่อยู่ในฐานข้อมูลที่กำหนดในข้อ 5 และตีพิมพ์ในปี พ.ศ. 2557-2559 (1 มกราคม 2557 ถึง 31 ธันวาคม 2559)
- เป็นบทความวิจัยที่ระบุชื่อของหน่วยงานของผู้แต่งที่ขอรับการประเมิน

1.2) สิทธิบัตร

โปรดส่งเอกสารสำเนาหน้าสิทธิบัตรที่ได้รับการอนุมัติแล้ว ที่แสดงชื่อผู้ประดิษฐ์ และวันที่ได้รับการอนุมัติ โดยต้องได้รับการอนุมัติในปี พ.ศ. 2557-2559 (1 มกราคม 2557-31 ธันวาคม 2559)

1.3) หนังสือรับรองการนำผลงานวิจัยที่ตีพิมพ์ในวารสารวิชาการไปใช้ประโยชน์

โปรดส่งเอกสารสำเนาหนังสือรับรองการนำผลงานวิจัยที่ตีพิมพ์ในวารสารวิชาการไปใช้ประโยชน์ ที่ลงนามโดยผู้มีอำนาจขององค์กรหรือหน่วยงานราชการที่เป็นนิติบุคคล พร้อมระบุชื่อผลงาน ชื่อเจ้าของผลงาน หน่วยงานที่สังกัดของเจ้าของผลงาน ลักษณะหรือรูปแบบการใช้ประโยชน์ (กรณีการใช้ประโยชน์ระดับท้องถิ่น ให้ระบุกลุ่มผู้รับประโยชน์และประมาณการมูลค่าประโยชน์) และวันที่ออกหนังสือรับรอง (ต้องอยู่ในช่วง 1 มกราคม 2557-31 ธันวาคม 2559)

โดยส่งเอกสารมายัง: ฝ่ายติดตามและประเมินผลงานวิจัย สำนักงานกองทุนสนับสนุนการวิจัย (สกว.) ชั้น 14 อาคาร เอส เอ็ม ทาวเวอร์ เลขที่ 979/17-21 ถนนพหลโยธิน แขวงสามเสนใน เขตพญาไท กรุงเทพฯ 10400 ภายในวันที่ 30 พฤศจิกายน 2560

2) กรอกข้อมูลเพื่อสมัครเข้ารับการประเมิน โดยกรอกข้อมูลผลงานวิจัยที่ตรงตามเกณฑ์ที่ สกว. กำหนด จำนวนการอ้างอิงผลงาน (Citation) ของอาจารย์/นักวิจัยในสาขาวิชา สาขาวิชาที่ขอรับการประเมิน รวมทั้งรายชื่ออาจารย์/นักวิจัยในสาขาวิชา ผ่านทางเว็บไซต์ <http://evaluation.trf.or.th> ได้ตั้งแต่วันที่ 1 กรกฎาคม - 30 พฤศจิกายน 2560

**** สกว. ขอสงวนสิทธิ์ไม่รับพิจารณาเอกสารที่ไม่ตรงตามเกณฑ์ที่กำหนดไว้****

8. ระดับการประเมิน

ผลการประเมินจะแยกตามตัวชี้วัด เป็นการประเมินแบบอิงกลุ่ม แต่ละสาขาวิชาจะได้ผลการประเมินแบบ Rating ซึ่งจะแบ่งเป็น 5 ระดับ ได้แก่

ระดับ 5 = ดีเยี่ยม (Excellent)

ระดับ 4 = ดีมาก (Very Good)

ระดับ 3 = ดี (Good)

ระดับ 2 = พอใช้ (Fair)

ระดับ 1 = ควรปรับปรุง (Should be improved)

แต่ละสาขาจะได้รับการประเมินเป็น 5 ระดับ ตามคะแนนรวมจากตัวชี้วัดทั้ง 4 ตัว โดยจะมีการถ่วงน้ำหนักเพื่อให้ได้ผลรวมเป็น 100% ซึ่งจะเรียกว่า TRF-index โดยมีน้ำหนักที่ถ่วงสำหรับตัวชี้วัดที่ 1 ถึง 3 คือ 30% 35% และ 35% ตามลำดับ

9. ประโยชน์ที่ได้จากโครงการฯ มีดังนี้

- 1) ได้ทราบถึงความเข้มแข็งและพัฒนาการของการวิจัยเชิงวิชาการด้านวิทยาศาสตร์และเทคโนโลยีในแต่ละสาขาวิชาของสถาบันอุดมศึกษาในประเทศไทย
- 2) ได้ข้อมูลซึ่งเป็นประโยชน์ต่อการวางแผนสนับสนุนทุนพัฒนาศักยภาพการวิจัยเชิงสถาบันด้านวิทยาศาสตร์และเทคโนโลยีของ สกว.
- 3) ได้แนวทางในการประเมินความเข้มแข็งด้านการวิจัยในสาขาวิชาอื่นต่อไป
- 4) หน่วยงานที่เข้าร่วมโครงการสามารถนำไปใช้ในการกำหนดเป้าหมายและทิศทางการวิจัยของตนเพื่อนำไปสู่ความเป็นเลิศในด้านที่เหมาะสมกับศักยภาพของตนเองต่อไป

10. แผนการดำเนินงานโครงการ

แผนการดำเนินงานโครงการ มีดังต่อไปนี้

การดำเนินงาน	ระยะเวลา
1. จัดหมายแจ้งอธิการบดี/รองอธิการบดีฝ่ายวิจัย/คณบดี/หัวหน้าภาควิชา เพื่อเชิญชวนเข้าร่วมโครงการ	พฤษภาคม – มิถุนายน 2560
2. เปิดรับสมัครเข้าร่วมโครงการ และส่งข้อมูลเพื่อร่วมการประเมิน	กรกฎาคม – พฤศจิกายน 2560
3. คณะทำงานดำเนินการตรวจสอบข้อมูล และคำนวณค่าตัวชี้วัด	ธันวาคม 2560 – พฤษภาคม 2561
4. สรุปผลประเมินแต่ละสาขาวิชาเสนอกรรมการแต่ละสาขา	มิถุนายน 2561
5. สรุปผลประเมินทุกสาขาวิชาเสนอต่อคณะกรรมการกำกับทิศทางฯ	กรกฎาคม 2561
6. จัดการประชุมเพื่อประกาศผล และมอบเกียรติบัตร	สิงหาคม 2561
7. จัดหมายแจ้งผลประเมินแก่หน่วยงานที่เข้าร่วมโครงการ	กันยายน 2561

11. ผู้รับผิดชอบโครงการ

1. สำนักงานกองทุนสนับสนุนการวิจัย (สกว.)
2. คณะกรรมการกำกับทิศทาง (Steering Committee) ซึ่งประกอบด้วย
 - 2.1 ศ.ดร. ยอดหทัย เทพธรานนท์ ที่ปรึกษา
 - 2.2 ผู้อำนวยการ สกว. ที่ปรึกษา
 - 2.3 ศ.ดร. ปรีดา วิบูลย์สวัสดิ์ ประธานกรรมการ
 - 2.4 ศ.ดร. นักสิทธิ์ คูวัฒนาชัย กรรมการ
 - 2.5 ศ.นพ. ประสิทธิ์ ฟูตระกูล กรรมการ
 - 2.6 ศ.ดร. ปริญญา จินดาประเสริฐ กรรมการ
 - 2.7 ศ.ดร. พีระศักดิ์ ศรีนิเวศน์ กรรมการ
 - 2.8 ศ.ดร. มรกต ตันติเจริญ กรรมการ
 - 2.9 ศ.ดร. วิมลสิทธิ์ หรยางกูร กรรมการ
 - 2.10 ศ.ดร. สวัสดิ์ ตันตระรัตน์ กรรมการ
 - 2.11 ศ.ดร. สายสมร ล้ายอง กรรมการ
 - 2.12 ศ.ดร. สมชาติ โสภณรณฤทธิ์ กรรมการ
 - 2.13 ศ.ดร. สมพล ประคองพันธ์ กรรมการ
 - 2.14 รศ.ดร. วิญญู รัตนปิติกรณ์ กรรมการ
 - 2.15 ผู้แทนคณะกรรมการติดตามและประเมินผล กรรมการ
การสนับสนุนการวิจัย
 - 2.16 เลขานุการคณะกรรมการการอุดมศึกษา กรรมการ
 - 2.17 เลขานุการคณะกรรมการวิจัยแห่งชาติ กรรมการ
 - 2.18 ผู้อำนวยการสำนักงานพัฒนาวิทยาศาสตร์และเทคโนโลยีแห่งชาติ กรรมการ
 - 2.19 ผู้อำนวยการโครงการปริญญาเอกกาญจนาภิเษก สกว. กรรมการ
 - 2.20 ผู้อำนวยการฝ่ายวิชาการ สกว. กรรมการ
 - 2.21 ผู้อำนวยการฝ่ายติดตามและประเมินผลงานวิจัย สกว. กรรมการและเลขานุการ

ภาคผนวก ก
สาขาวิชาที่ประเมิน

1) กลุ่มสาขาวิชาวิศวกรรมศาสตร์ แบ่งเป็น 7 สาขาวิชา ดังนี้

- (1.1) Chemical and Bio-Chemical Engineering and Technology,
Industrial Chemistry Engineering
- (1.2) Civil Engineering (Structure, Water Resources, Geo-technology, etc.)
- (1.3) Manufacturing Systems Engineering, Industrial Engineering,
Productions Engineering, Systems Engineering
- (1.4) Mechanical Engineering, Aeronautic Engineering, Marines Engineering,
Thermal Engineering
- (1.5) Electrical Engineering/ Electronic Engineering & Telecommunication & Communication
Engineering and Technology
- (1.6) Agricultural Engineering, Irrigation Engineering, Agro- Industry Engineering,
Post-harvest Technology, Biological Engineering, Food Engineering and Technology
- (1.7) Inter-disciplinary Engineering (Bio Engineering, Biomedical Engineering,
Mechatronic Engineering, Control & Instrumentation Engineering,
Electromechanical Engineering, etc.)

2) กลุ่มสาขาวิชาเทคโนโลยี แบ่งเป็น 8 สาขาวิชา ดังนี้

- (2.1) Biotechnology, Bio-Informatics
- (2.2) Built Environments, Building Technology
- (2.3) Energy Technology, Energy Engineering, Energy Management, Nuclear Technology,
Renewable Energy Technology, Thermal Technology
- (2.4) Environment Technology, Environmental Engineering, Environment Management,
Environment Studies, Ecology
- (2.5) Information Technology, Informatics, Geo-informatics, Computer Sciences,
Computer Engineering, Computing, Software Engineering
- (2.6) Management Technology, Energy Management, Environment Management,
Management Sciences, Management Information System, Industrial Management
- (2.7) Material Technology, Material Engineering, Material Sciences, Mining Engineering,
Polymer Technology
- (2.8) Multidisciplinary Technologies: Nano Technology, etc.

3) กลุ่มสาขาวิชาวิทยาศาสตร์ธรรมชาติ แบ่งเป็น 7 สาขาวิชา ดังนี้

- (3.1) Biology / Botany / Zoology
- (3.2) Chemistry
- (3.3) Physics
- (3.4) Mathematics and Statistics
- (3.5) Earth System and Environmental Sciences
- (3.6) Biochemistry / Molecular Biology / Genetics
- (3.7) Microbiology
- (3.8) Interdisciplinary Natural Sciences

4) กลุ่มสาขาวิชาวิทยาศาสตร์ เทคโนโลยีการเกษตร และสัตวแพทยศาสตร์ แบ่งเป็น 6 สาขาวิชา ดังนี้

- (4.1) Plant and Soil Sciences (Agronomy, Horticulture, Soil Sciences, Plant Sciences, Forestry)
- (4.2) Pest Management (Entomology, Plant Pathology, Pest Management)
- (4.3) Food Sciences and Technology (Agro Industry, Food Technology, Food Sciences)
- (4.4) Animal Sciences / Animal Husbandry
- (4.5) Veterinary Sciences (Veterinary Medicine, Veterinary Medical Technology)
- (4.6) Aquatic Sciences / Fishery Sciences / Aquaculture / Marine Sciences

5) กลุ่มสาขาวิชาแพทยศาสตร์ และทันตแพทยศาสตร์ แบ่งเป็น 7 สาขาวิชา ดังนี้

- (5.1) สูติศาสตร์-นรีเวชวิทยา
- (5.2) ศัลยศาสตร์ (เช่น โสต ศอ นาสิก, ออร์โธปิดิกส์, จักษุวิทยา)
- (5.3) อายุรศาสตร์ (เช่น วิสัญญีวิทยา, ตจวิทยา, หัวใจและหลอดเลือด, เวชศาสตร์เขตร้อน, ประสาทวิทยา, เวชศาสตร์ฉุกเฉิน)
- (5.4) กุมารเวชศาสตร์
- (5.5) Other Medicine (เช่น จิตเวชศาสตร์, เวชศาสตร์ชั้นสูง, เวชศาสตร์ฟื้นฟู, เวชศาสตร์ป้องกันและสังคม, แพทยศาสตร์ศึกษา)
- (5.6) ทันตแพทยศาสตร์
- (5.7) แพทย์ทางเลือก และแพทย์แผนไทย

6) กลุ่มสาขาวิชาวิทยาศาสตร์สุขภาพ แบ่งเป็น 6 สาขาวิชา ดังนี้

- (6.1) ฟิสิกส์คลินิก (เช่น ชีวเคมีทางการแพทย์, นิติเวชศาสตร์, ประสาทวิทยา, เภสัชวิทยา, วิทยาภูมิคุ้มกัน, สรีรวิทยา, พิษวิทยา, กายวิภาคศาสตร์, จุลชีววิทยาทางการแพทย์)
- (6.2) เภสัชศาสตร์
- (6.3) เทคนิคการแพทย์ / สหเวชศาสตร์ (เช่น คลังเลือดกลาง, เวชศาสตร์การธนาคารเลือด, พยาธิวิทยา, รังสีวิทยา)
- (6.4) กายภาพบำบัด
- (6.5) พยาบาลศาสตร์
- (6.6) สาธารณสุขศาสตร์ (เช่น เวชศาสตร์ครอบครัว, เวชศาสตร์ชุมชน, ระบาดวิทยา, โภชนาการ)

วิธีการตรวจสอบรายชื่อวารสาร, Quartile และ Citation

1) ตรวจสอบรายชื่อวารสารที่ปรากฏในฐานข้อมูล Scopus ได้ที่

<http://www.scopus.com/source/browse.url?zone=TopNavBar&origin=searchbasic>

2) ตรวจสอบ Quartile ของวารสารในฐานข้อมูล Scopus (Scimago) ได้ที่

<http://www.scimagojr.com/journalsearch.php>

3) ตรวจสอบค่า Life-time Citation และ Life-time Journal Publication ในฐานข้อมูล Scopus ได้ที่

<https://www.scopus.com/home.uri>

4) รายชื่อวารสารวิชาการที่อยู่ในฐานข้อมูล TCI Rating 1-4 ได้แก่

- website ของ โครงการประเมินฯ ปี 2560

5) ตรวจสอบค่า Life-time Citation และ Life-time Journal Publication ในฐานข้อมูล TCI ได้ที่

http://www.kmutt.ac.th/jif/public_html/search.html

รายชื่อวารสารไทยในฐานข้อมูล TCI กลุ่มที่ ๑ ประจำปี พ.ศ. ๒๕๖๐

ลำดับ	ชื่อวารสาร	ISSN	เจ้าของ	กลุ่ม	สาขา
๑	ABAC Journal	๐๘๕๘-๐๘๕๕	Assumption University	๑	มนุษยศาสตร์และสังคมศาสตร์
๒	ABAC ODI Journal. Vision. Action. Outcome.	๒๓๕๑-๐๖๑๗	Organization Development Institute, Graduate School of Business, Assumption University of Thailand	๑	มนุษยศาสตร์และสังคมศาสตร์
๓	ASEAN Journal of Management & Innovation	๒๓๕๑-๐๓๐๗	Research Center, Stamford International University	๑	มนุษยศาสตร์และสังคมศาสตร์
๔	AU Journal of Management	๑๖๘๖-๐๐๓๙	Assumption university	๑	มนุษยศาสตร์และสังคมศาสตร์
๕	BU Academic Review	๑๖๘๕-๔๓๒๒	มหาวิทยาลัยกรุงเทพ	๑	มนุษยศาสตร์และสังคมศาสตร์
๖	CATALYST	๑๙๐๕-๖๙๓๑	มหาวิทยาลัยนานาชาติเอเชีย-แปซิฟิก	๑	มนุษยศาสตร์และสังคมศาสตร์
๗	HRI : Journal of Human Resource intelligence	๑๙๐๕-๕๙๘๖	สถาบันทรัพยากรมนุษย์มหาวิทยาลัยธรรมศาสตร์	๑	มนุษยศาสตร์และสังคมศาสตร์
๘	International Journal of Behavioral Science	๑๙๐๖-๔๖๗๕	สถาบันวิจัยพฤติกรรมศาสตร์ มหาวิทยาลัยศรีนครินทรวิโรฒ	๑	มนุษยศาสตร์และสังคมศาสตร์
๙	International Journal of East Asian Studies (เดิมชื่อ The International Journal of East Asian Studies)	๐๘๕๗-๖๐๓๓	สถาบันเอเชียตะวันออกเฉียงใต้ศึกษา มหาวิทยาลัยธรรมศาสตร์	๑	มนุษยศาสตร์และสังคมศาสตร์
๑๐	Journal of English Studies	๑๘๖๕-๘๖๔๖	Department of English, Faculty of Liberal Arts, Thammasat University	๑	มนุษยศาสตร์และสังคมศาสตร์
๑๑	Journal of Urban Culture Research	๒๒๒๘-๘๒๗๙	Faculty of Fine and Applied Arts, Chulalongkorn University	๑	มนุษยศาสตร์และสังคมศาสตร์
๑๒	Kasetsart Journal of Social Sciences (เดิมชื่อ วิทยาสารเกษตรศาสตร์ สาขาสังคมศาสตร์)	๒๔๕๒-๓๑๕๑ (เดิม ๐๑๒๕-๘๓๗๐)	มหาวิทยาลัยเกษตรศาสตร์	๑	มนุษยศาสตร์และสังคมศาสตร์
๑๓	LEARN Journal : Language Education and Acquisition Research Network	๑๙๐๕-๗๓๒๖	Language Institute, Thammasat University	๑	มนุษยศาสตร์และสังคมศาสตร์
๑๔	MANUSYA, Journal of Humanities	๐๘๕๙-๙๙๒๐	Chulalongkorn University	๑	มนุษยศาสตร์และสังคมศาสตร์
๑๕	MFU Connexion: Journal of Humanities and Social Sciences	๒๒๘๖-๖๔๗๗	สำนักงานบัณฑิตศึกษา มหาวิทยาลัยแม่ฟ้าหลวง	๑	มนุษยศาสตร์และสังคมศาสตร์
๑๖	Nakhara: Journal of Environmental Design and Planning	๑๙๐๕-๗๒๑๐	Faculty of Architecture, Chulalongkorn University	๑	มนุษยศาสตร์และสังคมศาสตร์
๑๗	NIDA Case Research Journal	๑๙๐๖-๓๘๖๕	Research Center, National Institute of Development Administration (NIDA)	๑	มนุษยศาสตร์และสังคมศาสตร์
๑๘	RMUTT Global Business and Economics Review	๑๙๐๕-๘๔๔๖	คณะบริหารธุรกิจ มหาวิทยาลัยเทคโนโลยีราชมงคลธัญบุรี	๑	มนุษยศาสตร์และสังคมศาสตร์
๑๙	Scholar	๑๙๐๖-๖๔๐๖	Graduate school of education, Assumption university	๑	มนุษยศาสตร์และสังคมศาสตร์
๒๐	Silpakorn University Journal of Social Sciences, Humanities and Arts	๒๕๘๖-๘๕๙๔ (เดิม ๑๕๑๓-๔๗๑๗)	Silpakorn University	๑	มนุษยศาสตร์และสังคมศาสตร์
๒๑	Southeast Asian Journal of Economics	๒๒๘๖-๘๙๘๔	Faculty of Economics, Chulalongkorn University	๑	มนุษยศาสตร์และสังคมศาสตร์

ลำดับ	ชื่อวารสาร	ISSN	เจ้าของ	กลุ่ม	สาขา
๒๒	Thammasat Review	๐๘๕๙-๕๗๔๗	Academic Affair Division, Thammasat University	๑	มนุษยศาสตร์และ สังคมศาสตร์
๒๓	The Journal of Risk Management and Insurance	๐๘๕๙-๓๖๐๔	Assumption university	๑	มนุษยศาสตร์และ สังคมศาสตร์
๒๔	The New English Teacher	๑๙๐๕-๗๗๒๕	Assumption University, Graduate School of English	๑	มนุษยศาสตร์และ สังคมศาสตร์
๒๕	Thoughts	๑๕๑๓-๑๐๒๕	Department of English, Faculty of Arts, Chulalongkorn University	๑	มนุษยศาสตร์และ สังคมศาสตร์
๒๖	UTCC International Journal of Business and Economics	๑๙๐๖-๕๕๘๒	University of the Thai Chamber of Commerce	๑	มนุษยศาสตร์และ สังคมศาสตร์
๒๗	Veridian E-Journal, Silpakorn University	๑๙๐๖-๓๔๓๑	บัณฑิตวิทยาลัย มหาวิทยาลัยศิลปากร	๑	มนุษยศาสตร์และ สังคมศาสตร์
๒๘	กระแสวิวัฒธรรม	๑๕๑๓-๔๔๕๘	คณะศิลปศาสตร์ มหาวิทยาลัยสยาม	๑	มนุษยศาสตร์และ สังคมศาสตร์
๒๙	ครุศาสตร์สาร	๑๙๐๖-๑๑๓X	คณะครุศาสตร์ มหาวิทยาลัยราชภัฏบ้านสมเด็จเจ้าพระยา	๑	มนุษยศาสตร์และ สังคมศาสตร์
๓๐	จุฬาลงกรณ์ธุรกิจปริทัศน์	๐๑๒๕-๖๕๖๔	คณะพาณิชยศาสตร์และการบัญชี จุฬาลงกรณ์มหาวิทยาลัย	๑	มนุษยศาสตร์และ สังคมศาสตร์
๓๑	ดำรงวิชาการ	๑๖๘๖-๔๓๙๕	คณะโบราณคดี มหาวิทยาลัยศิลปากร	๑	มนุษยศาสตร์และ สังคมศาสตร์
๓๒	นิเทศศาสตร์ปริทัศน์	๐๘๕๘-๖๑๖๐	คณะนิเทศศาสตร์ มหาวิทยาลัยรังสิต	๑	มนุษยศาสตร์และ สังคมศาสตร์
๓๓	บทบัณฑิตย	๐๘๕๗-๒๙๙๒	เนติบัณฑิตยสภา	๑	มนุษยศาสตร์และ สังคมศาสตร์
๓๔	พัฒนาการเศรษฐกิจปริทรรศน์	๑๙๐๖-๒๕๔๐	School of Development Economics, National Institute of Development Administration	๑	มนุษยศาสตร์และ สังคมศาสตร์
๓๕	ภาษาและภาษาศาสตร์	๐๘๕๗-๑๔๐๖	ภาควิชาภาษาศาสตร์ คณะศิลปศาสตร์ มหาวิทยาลัยธรรมศาสตร์	๑	มนุษยศาสตร์และ สังคมศาสตร์
๓๖	มนุษยศาสตร์ สังคมศาสตร์	๐๑๒๕-๕๐๖๑	คณะมนุษยศาสตร์และสังคมศาสตร์ มหาวิทยาลัยขอนแก่น	๑	มนุษยศาสตร์และ สังคมศาสตร์
๓๗	มนุษยศาสตร์สาร	๑๕๑๓-๔๖๑X	คณะมนุษยศาสตร์ มหาวิทยาลัยเชียงใหม่	๑	มนุษยศาสตร์และ สังคมศาสตร์
๓๘	มหาจุฬาวិชาการ	๒๔๐๘-๑๐๗๘	กองวิชาการ สำนักงานอธิการบดี มหาวิทยาลัยมหาจุฬาลงกรณราชวิทยาลัย	๑	มนุษยศาสตร์และ สังคมศาสตร์
๓๙	รมยสาร	๑๖๘๖-๐๑๐๑	คณะมนุษยศาสตร์และสังคมศาสตร์ มหาวิทยาลัยราชภัฏบุรีรัมย์	๑	มนุษยศาสตร์และ สังคมศาสตร์
๔๐	รัฐสารภิรักษ์	๐๘๕๗-๐๔๔๒	วิทยาลัยป้องกันราชอาณาจักร	๑	มนุษยศาสตร์และ สังคมศาสตร์
๔๑	วรรณวิทัศน์	๑๕๑๓-๙๙๕๖	ภาควิชาภาษาไทย คณะศิลปศาสตร์ มหาวิทยาลัยธรรมศาสตร์	๑	มนุษยศาสตร์และ สังคมศาสตร์
๔๒	วารสาร มจร สังคมศาสตร์ปริทรรศน์	๒๒๘๗-๐๑๒๑	คณะสังคมศาสตร์ มหาวิทยาลัยมหาจุฬาลงกรณราชวิทยาลัย	๑	มนุษยศาสตร์และ สังคมศาสตร์
๔๓	วารสาร อัล-ฮิกมะฮู มหาวิทยาลัยฟาฏอนี	๐๘๕๙-๐๐๐๑	มหาวิทยาลัยฟาฏอนี	๑	มนุษยศาสตร์และ สังคมศาสตร์
๔๔	วารสารการจัดการ มหาวิทยาลัยวลัยลักษณ์	๒๒๘๖-๗๑๘X	สำนักวิชาการจัดการ มหาวิทยาลัยวลัยลักษณ์	๑	มนุษยศาสตร์และ สังคมศาสตร์
๔๕	วารสารการจัดการภาครัฐและภาคเอกชน	๐๘๕๔-๙๘๔๙	คณะรัฐประศาสนศาสตร์ สถาบันบัณฑิตพัฒนบริหารศาสตร์	๑	มนุษยศาสตร์และ สังคมศาสตร์

ลำดับ	ชื่อวารสาร	ISSN	เจ้าของ	กลุ่ม	สาขา
๔๖	วารสารการจัดการสมัยใหม่	๑๖๘๖-๗๓๑๙	สาขาวิชาวิทยาการจัดการ มหาวิทยาลัยสุโขทัยธรรมมาธิราช	๑	มนุษยศาสตร์และ สังคมศาสตร์
๔๗	วารสารการจัดการสิ่งแวดล้อม	๑๙๐๖-๕๔๘๕	คณะพัฒนาสังคมและสิ่งแวดล้อม สถาบันบัณฑิตพัฒนบริหารศาสตร์	๑	มนุษยศาสตร์และ สังคมศาสตร์
๔๘	วารสารการบริการและการท่องเที่ยวไทย	๑๙๐๕-๖๓๐๓	สมาคมนักวิชาการการท่องเที่ยว (ประเทศไทย)	๑	มนุษยศาสตร์และ สังคมศาสตร์
๔๙	วารสารการบริหารท้องถิ่น	๑๙๐๖-๑๐๓X	วิทยาลัยการปกครองท้องถิ่น มหาวิทยาลัยขอนแก่น	๑	มนุษยศาสตร์และ สังคมศาสตร์
๕๐	วารสารการบริหารปกครอง (เดิมชื่อ วารสาร รัฐศาสตร์และนิติศาสตร์ มหาวิทยาลัยกาฬสินธุ์)	๒๒๘๖-๙๓๒๘	สาขาวิชารัฐประศาสนศาสตร์ มหาวิทยาลัยกาฬสินธุ์	๑	มนุษยศาสตร์และ สังคมศาสตร์
๕๑	วารสารการบัญชีและการจัดการ	๑๙๐๖-๗๙๓๓	คณะกรรมการบัญชีและการจัดการ มหาวิทยาลัยมหาสารคาม	๑	มนุษยศาสตร์และ สังคมศาสตร์
๕๒	วารสารการประชาสัมพันธ์และการโฆษณา	๑๙๐๖-๒๒๓๐	ภาควิชาการประชาสัมพันธ์และการโฆษณา คณะนิเทศศาสตร์ จุฬาลงกรณ์มหาวิทยาลัย	๑	มนุษยศาสตร์และ สังคมศาสตร์
๕๓	วารสารการพัฒนาชุมชนและคุณภาพชีวิต	๒๒๘๖-๙๘๒๔	เครือข่ายบริหารการวิจัย สำนักงานคณะกรรมการ การศึกษา (สกอ.)	๑	มนุษยศาสตร์และ สังคมศาสตร์
๕๔	วารสารการพัฒนาทรัพยากรมนุษย์และองค์การ	๑๙๐๖-๗๓๒๑	คณะพัฒนาทรัพยากรมนุษย์ สถาบันบัณฑิตพัฒนบริหารศาสตร์	๑	มนุษยศาสตร์และ สังคมศาสตร์
๕๕	วารสารการวัดผลการศึกษา มหาวิทยาลัยมหาสารคาม	๐๘๕๘-๕๕๒๐	ภาควิชาวิจัยและพัฒนาการศึกษา คณะศึกษาศาสตร์ มหาวิทยาลัยมหาสารคาม	๑	มนุษยศาสตร์และ สังคมศาสตร์
๕๖	วารสารการวิจัยเพื่อพัฒนาชุมชน (มนุษยศาสตร์และสังคมศาสตร์)	๑๙๐๕-๗๑๒๑	บัณฑิตวิทยาลัย มหาวิทยาลัยนเรศวร	๑	มนุษยศาสตร์และ สังคมศาสตร์
๕๗	วารสารการเมือง การบริหาร และกฎหมาย	๑๙๐๖-๕๐๖X	คณะรัฐศาสตร์และนิติศาสตร์ มหาวิทยาลัยบูรพา	๑	มนุษยศาสตร์และ สังคมศาสตร์
๕๘	วารสารการเมืองการปกครอง	๒๒๒๘-๘๕๖๒	วิทยาลัยการเมืองการปกครอง มหาวิทยาลัยมหาสารคาม	๑	มนุษยศาสตร์และ สังคมศาสตร์
๕๙	วารสารครุศาสตร์ จุฬาลงกรณ์มหาวิทยาลัย	๐๘๕๙-๘๘๓๕	คณะครุศาสตร์ จุฬาลงกรณ์มหาวิทยาลัย	๑	มนุษยศาสตร์และ สังคมศาสตร์
๖๐	วารสารครุศาสตร์ มหาวิทยาลัยราชภัฏมหาสารคาม	๑๖๘๕-๒๖๙๙	คณะครุศาสตร์ มหาวิทยาลัยราชภัฏมหาสารคาม	๑	มนุษยศาสตร์และ สังคมศาสตร์
๖๑	วารสารญี่ปุ่นศึกษา	๐๑๒๕-๖๔๑๖	โครงการญี่ปุ่นศึกษา สถาบันเอเชียตะวันออกเฉียงใต้ศึกษา มหาวิทยาลัยธรรมศาสตร์	๑	มนุษยศาสตร์และ สังคมศาสตร์
๖๒	วารสารดนตรีรังสิต	๑๙๐๕-๒๗๐๗	วิทยาลัยดนตรี มหาวิทยาลัยรังสิต	๑	มนุษยศาสตร์และ สังคมศาสตร์
๖๓	วารสารธรรมศาสตร์	๐๑๒๕-๓๖๗๐	มหาวิทยาลัยธรรมศาสตร์	๑	มนุษยศาสตร์และ สังคมศาสตร์
๖๔	วารสารธุรกิจปริทัศน์	๑๙๐๕-๗๑๓X	คณะบริหารธุรกิจ มหาวิทยาลัยหัวเฉียวเฉลิมพระเกียรติ	๑	มนุษยศาสตร์และ สังคมศาสตร์
๖๕	วารสารนักบริหาร	๐๑๒๕-๔๙๖๐	มหาวิทยาลัยกรุงเทพ	๑	มนุษยศาสตร์และ สังคมศาสตร์
๖๖	วารสารนิดาภาษาและการสื่อสาร	๑๕๑๓-๔๑๖๔	School of Language and Communication at NIDA	๑	มนุษยศาสตร์และ สังคมศาสตร์
๖๗	วารสารนิติศาสตร์ มหาวิทยาลัยนเรศวร	๑๙๐๖-๔๒๕X	คณะนิติศาสตร์ มหาวิทยาลัยนเรศวร	๑	มนุษยศาสตร์และ สังคมศาสตร์
๖๘	วารสารนิติสังคมศาสตร์ มหาวิทยาลัยเชียงใหม่	๑๖๘๕-๙๗๒๓	คณะนิติศาสตร์ มหาวิทยาลัยเชียงใหม่	๑	มนุษยศาสตร์และ สังคมศาสตร์
๖๙	วารสารนิเทศศาสตร์ธุรกิจบัณฑิตย์	๑๖๘๕-๕๔๗๗	คณะนิเทศศาสตร์ มหาวิทยาลัยธุรกิจบัณฑิตย์	๑	มนุษยศาสตร์และ สังคมศาสตร์

ลำดับ	ชื่อวารสาร	ISSN	เจ้าของ	กลุ่ม	สาขา
๗๐	วารสารบรรณศาสตร์ มศว	๐๑๒๕-๒๘๓๖	ภาควิชาบรรณารักษศาสตร์และสารสนเทศศาสตร์ คณะมนุษยศาสตร์ มหาวิทยาลัยศรีนครินทรวิโรฒ	๑	มนุษยศาสตร์และ สังคมศาสตร์
๗๑	วารสารบริหารการศึกษาบัณฑิต	๑๕๑๓-๐๐๗X	หลักสูตรครุศาสตรดุษฎีบัณฑิต สาขาวิชาการ บริหารการศึกษา มหาวิทยาลัยราชภัฏอุบลราชธานี	๑	มนุษยศาสตร์และ สังคมศาสตร์
๗๒	วารสารบริหารธุรกิจ	๐๑๒๕-๒๓๓X	คณะพาณิชยศาสตร์และการบัญชี มหาวิทยาลัยธรรมศาสตร์ ท่าพระจันทร์	๑	มนุษยศาสตร์และ สังคมศาสตร์
๗๓	วารสารบริหารธุรกิจ นิด้า	๑๙๐๕-๖๘๒๖	คณะบริหารธุรกิจ สถาบันบัณฑิตพัฒนบริหารศาสตร์	๑	มนุษยศาสตร์และ สังคมศาสตร์
๗๔	วารสารบริหารธุรกิจ เศรษฐศาสตร์และการสื่อสาร	๑๙๐๕-๓๗๔๖	คณะบริหารธุรกิจ เศรษฐศาสตร์และการสื่อสาร มหาวิทยาลัยนเรศวร	๑	มนุษยศาสตร์และ สังคมศาสตร์
๗๕	วารสารบริหารธุรกิจศรีนครินทรวิโรฒ	๒๒๒๘-๙๖๕๘	โครงการพิเศษบริหารธุรกิจมหาบัณฑิต ภาควิชา บริหารธุรกิจ คณะสังคมศาสตร์ มหาวิทยาลัยศรีนครินทรวิโรฒ	๑	มนุษยศาสตร์และ สังคมศาสตร์
๗๖	วารสารบริหารธุรกิจเทคโนโลยีมหานคร	๐๘๕๙-๙๗๕๐	คณะบริหารธุรกิจ มหาวิทยาลัยเทคโนโลยีมหานคร	๑	มนุษยศาสตร์และ สังคมศาสตร์
๗๗	วารสารบัณฑิตวิทยาลัย พิษณุพรรณ มหาวิทยาลัยราชภัฏอุบลราชธานี	๑๙๐๕-๕๘๑๑	บัณฑิตวิทยาลัย มหาวิทยาลัยราชภัฏอุบลราชธานี	๑	มนุษยศาสตร์และ สังคมศาสตร์
๗๘	วารสารบัณฑิตศึกษา มหาวิทยาลัยราชภัฏวไลยอลงกรณ์	๑๙๐๕-๙๖๔๗	บัณฑิตวิทยาลัย มหาวิทยาลัยราชภัฏวไลยอลงกรณ์	๑	มนุษยศาสตร์และ สังคมศาสตร์
๗๙	วารสารบัณฑิตศึกษาปริทรรศน์	๑๙๐๕-๑๖๐๓	บัณฑิตวิทยาลัย มหาวิทยาลัยมหาจุฬาลงกรณราชวิทยาลัย	๑	มนุษยศาสตร์และ สังคมศาสตร์
๘๐	วารสารประชากรศาสตร์	๐๘๕๗-๒๑๔๓	วิทยาลัยประชากรศาสตร์ จุฬาลงกรณ์มหาวิทยาลัย	๑	มนุษยศาสตร์และ สังคมศาสตร์
๘๑	วารสารปัญญาวิวัฒน์	๑๙๐๖-๗๖๕๘	สถาบันการจัดการปัญญาวิวัฒน์	๑	มนุษยศาสตร์และ สังคมศาสตร์
๘๒	วารสารปาริชาติ	๐๘๖๗-๐๘๘๔	มหาวิทยาลัยทักษิณ	๑	มนุษยศาสตร์และ สังคมศาสตร์
๘๓	วารสารผู้ตรวจการแผ่นดิน	๑๖๘๕-๓๖๖๕	สำนักงานผู้ตรวจการแผ่นดิน	๑	มนุษยศาสตร์และ สังคมศาสตร์
๘๔	วารสารพฤติกรรมศาสตร์	๑๖๘๖-๑๔๔๒	สถาบันวิจัยพฤติกรรมศาสตร์ มหาวิทยาลัยศรีนครินทรวิโรฒ	๑	มนุษยศาสตร์และ สังคมศาสตร์
๘๕	วารสารพฤติกรรมศาสตร์เพื่อการพัฒนา	๒๒๒๘-๙๔๕๓	สถาบันวิจัยพฤติกรรมศาสตร์ มหาวิทยาลัยศรีนครินทรวิโรฒ	๑	มนุษยศาสตร์และ สังคมศาสตร์
๘๖	วารสารพัฒนาบริหารศาสตร์	๐๑๒๕-๓๖๘๙	สถาบันบัณฑิตพัฒนบริหารศาสตร์	๑	มนุษยศาสตร์และ สังคมศาสตร์
๘๗	วารสารพัฒนาการเรียนการสอน มหาวิทยาลัยรังสิต	๑๙๐๕-๗๘๘๑	ศูนย์สนับสนุนและพัฒนารองรับการเรียนการสอน มหาวิทยาลัยรังสิต	๑	มนุษยศาสตร์และ สังคมศาสตร์
๘๘	วารสารพัฒนาสังคม	๐๘๕๙-๒๖๖๗	คณะพัฒนาสังคมและสิ่งแวดล้อม สถาบันบัณฑิตพัฒนบริหารศาสตร์	๑	มนุษยศาสตร์และ สังคมศาสตร์
๘๙	วารสารภาษา	๐๑๒๕-๒๔๘๘	Chulalongkorn University Language Institute	๑	มนุษยศาสตร์และ สังคมศาสตร์
๙๐	วารสารภาษาปริทัศน์	๐๘๕๗-๗๒๘๕	สถาบันภาษา จุฬาลงกรณ์มหาวิทยาลัย	๑	มนุษยศาสตร์และ สังคมศาสตร์
๙๑	วารสารภาษาและวัฒนธรรม	๐๑๒๕-๖๔๒๔	สถาบันวิจัยภาษาและวัฒนธรรมเอเชีย มหาวิทยาลัยมหิดล	๑	มนุษยศาสตร์และ สังคมศาสตร์
๙๒	วารสารมนุษยศาสตร์	๐๘๕๙-๓๔๘๕	คณะมนุษยศาสตร์ มหาวิทยาลัยเกษตรศาสตร์	๑	มนุษยศาสตร์และ สังคมศาสตร์

ลำดับ	ชื่อวารสาร	ISSN	เจ้าของ	กลุ่ม	สาขา
๙๓	วารสารมนุษยศาสตร์ มหาวิทยาลัยนครสวรรค์	๑๖๘๖-๔๔๕X	คณะมนุษยศาสตร์ มหาวิทยาลัยนครสวรรค์	๑	มนุษยศาสตร์และสังคมศาสตร์
๙๔	วารสารมนุษยศาสตร์ปริทรรศน์	๐๑๒๕-๒๖๙๐	คณะมนุษยศาสตร์ มหาวิทยาลัยศรีนครินทรวิโรฒ	๑	มนุษยศาสตร์และสังคมศาสตร์
๙๕	วารสารมนุษยศาสตร์และสังคมศาสตร์ มหาวิทยาลัยราชภัฏอุตรธานี	๒๒๘๖-๗๑๓๙	มหาวิทยาลัยราชภัฏอุตรธานี	๑	มนุษยศาสตร์และสังคมศาสตร์
๙๖	วารสารมนุษยศาสตร์และสังคมศาสตร์ มหาวิทยาลัยราชภัฏอุบลราชธานี	๒๒๒๙-๐๑๔๑	คณะมนุษยศาสตร์และสังคมศาสตร์ มหาวิทยาลัยราชภัฏอุบลราชธานี	๑	มนุษยศาสตร์และสังคมศาสตร์
๙๗	วารสารมนุษยศาสตร์และสังคมศาสตร์ มหาวิทยาลัยอุบลราชธานี	๒๒๒๘-๘๒๔๔	สำนักงานส่งเสริมบริหารงานวิจัย บริการวิชาการ และทำนุบำรุงศิลปวัฒนธรรม มหาวิทยาลัยอุบลราชธานี	๑	มนุษยศาสตร์และสังคมศาสตร์
๙๘	วารสารมหาวิทยาลัยนครพนม	๒๒๒๘-๙๓๕๖	มหาวิทยาลัยนครพนม	๑	มนุษยศาสตร์และสังคมศาสตร์
๙๙	วารสารมหาวิทยาลัยนราธิวาสราชนครินทร์ สาขามนุษยศาสตร์และสังคมศาสตร์	๒๓๕๐-๙๙๐๒	มหาวิทยาลัยนราธิวาสราชนครินทร์	๑	มนุษยศาสตร์และสังคมศาสตร์
๑๐๐	วารสารมหาวิทยาลัยราชภัฏยะลา	๑๙๐๕-๒๓๘๓	มหาวิทยาลัยราชภัฏยะลา	๑	มนุษยศาสตร์และสังคมศาสตร์
๑๐๑	วารสารมหาวิทยาลัยราชภัฏธนบุรี	๑๙๐๕-๔๑๖๕	โครงการจัดทำวารสารวิชาการ มหาวิทยาลัยราชภัฏธนบุรี	๑	มนุษยศาสตร์และสังคมศาสตร์
๑๐๒	วารสารมหาวิทยาลัยราชภัฏมหาสารคาม (เดิมชื่อ วารสารมหาวิทยาลัยราชภัฏมหาสารคาม สาขามนุษยศาสตร์และสังคมศาสตร์)	๑๙๐๖-๐๑๘๑	มหาวิทยาลัยราชภัฏมหาสารคาม	๑	มนุษยศาสตร์และสังคมศาสตร์
๑๐๓	วารสารมหาวิทยาลัยศิลปากร ฉบับภาษาไทย สาขาสังคมศาสตร์ มนุษยศาสตร์ และศิลปะ	๐๘๕๗-๕๔๒๘	มหาวิทยาลัยศิลปากร	๑	มนุษยศาสตร์และสังคมศาสตร์
๑๐๔	วารสารรัฐประศาสนศาสตร์	๐๘๕๙-๔๑๘X	คณะรัฐประศาสนศาสตร์ สถาบันบัณฑิตพัฒนบริหารศาสตร์	๑	มนุษยศาสตร์และสังคมศาสตร์
๑๐๕	วารสารราชพฤกษ์	๑๙๐๕-๑๓๔๔	บัณฑิตวิทยาลัย มหาวิทยาลัยราชภัฏนครราชสีมา	๑	มนุษยศาสตร์และสังคมศาสตร์
๑๐๖	วารสารวิจัย มข. (ฉบับบัณฑิตศึกษา) สาขา มนุษยศาสตร์และสังคมศาสตร์	๒๒๘๖-๗๙๑๐	บัณฑิตวิทยาลัย มหาวิทยาลัยขอนแก่น	๑	มนุษยศาสตร์และสังคมศาสตร์
๑๐๗	วารสารวิจัย มสค สาขาสังคมศาสตร์และมนุษยศาสตร์	๑๙๐๕-๒๘๔๗	มหาวิทยาลัยราชภัฏสวนดุสิต	๑	มนุษยศาสตร์และสังคมศาสตร์
๑๐๘	วารสารวิจัยทางการศึกษา	๑๙๐๕-๕๕๓๖	คณะศึกษาศาสตร์ มหาวิทยาลัยศรีนครินทรวิโรฒ	๑	มนุษยศาสตร์และสังคมศาสตร์
๑๐๙	วารสารวิจัยราชภัฏพระนคร สาขามนุษยศาสตร์และสังคมศาสตร์	๒๒๘๖-๗๑๓๑	มหาวิทยาลัยราชภัฏพระนคร	๑	มนุษยศาสตร์และสังคมศาสตร์
๑๑๐	วารสารวิจัยสมาคมห้องสมุดแห่งประเทศไทยฯ	๑๙๐๕-๐๗๙๓	สมาคมห้องสมุดแห่งประเทศไทยในพระราชูปถัมภ์ สมเด็จพระเทพรัตนราชสุดาฯ สยามบรมราชกุมารี	๑	มนุษยศาสตร์และสังคมศาสตร์
๑๑๑	วารสารวิจัยเพื่อการพัฒนาเชิงพื้นที่	๒๔๐๘-๑๗๕๒	สำนักงานกองทุนสนับสนุนการวิจัย	๑	มนุษยศาสตร์และสังคมศาสตร์
๑๑๒	วารสารวิจัยและพัฒนา มหาวิทยาลัยราชภัฏสวนสุนันทา	๒๒๒๙-๒๘๐๒	สถาบันวิจัยและพัฒนา มหาวิทยาลัยราชภัฏสวนสุนันทา	๑	มนุษยศาสตร์และสังคมศาสตร์
๑๑๓	วารสารวิจัยและสาระสถาปัตยกรรม/การผังเมือง	๑๙๐๕-๒๐๒๒	Faculty of Architecture and Planning Thammasat University	๑	มนุษยศาสตร์และสังคมศาสตร์
๑๑๔	วารสารวิจัยศิลปะ มหาวิทยาลัยเชียงใหม่	๑๙๐๖-๐๕๗๒	คณะศิลปกรรมศาสตร์ มหาวิทยาลัยเชียงใหม่	๑	มนุษยศาสตร์และสังคมศาสตร์
๑๑๕	วารสารวิชาการ คณะนิติศาสตร์ มหาวิทยาลัยราชภัฏอุบลราชธานี	๒๓๕๒-๕๙๕๗	คณะนิติศาสตร์ มหาวิทยาลัยราชภัฏอุบลราชธานี	๑	มนุษยศาสตร์และสังคมศาสตร์

ลำดับ	ชื่อวารสาร	ISSN	เจ้าของ	กลุ่ม	สาขา
๑๑๖	วารสารวิชาการ มหาวิทยาลัยกรุงเทพธนบุรี	๒๒๘๖-๖๕๙๐	มหาวิทยาลัยกรุงเทพธนบุรี	๑	มนุษยศาสตร์และสังคมศาสตร์
๑๑๗	วารสารวิชาการ มหาวิทยาลัยหอการค้าไทย	๐๑๒๕-๒๔๓๗	มหาวิทยาลัยหอการค้าไทย	๑	มนุษยศาสตร์และสังคมศาสตร์
๑๑๘	วารสารวิชาการ วิทยาลัยแสงธรรม	๑๙๐๖-๕๐๗๘	ศูนย์วิจัยค้นคว้าศาสนาและวัฒนธรรม วิทยาลัยแสงธรรม	๑	มนุษยศาสตร์และสังคมศาสตร์
๑๑๙	วารสารวิชาการการท่องเที่ยวไทยนานาชาติ	๒๒๘๖-๙๐๑๘	สถาบันวิจัยเพื่อพัฒนาการท่องเที่ยวไทย	๑	มนุษยศาสตร์และสังคมศาสตร์
๑๒๐	วารสารวิชาการบริหารธุรกิจ สมาคมสถาบันอุดมศึกษาเอกชนแห่งประเทศไทย	๒๒๘๗-๐๗๑๗	สมาคมสถาบันอุดมศึกษาเอกชนแห่งประเทศไทย	๑	มนุษยศาสตร์และสังคมศาสตร์
๑๒๑	วารสารวิชาการมนุษยศาสตร์และสังคมศาสตร์ มหาวิทยาลัยบูรพา	๐๘๕๘-๔๕๔๐	คณะมนุษยศาสตร์และสังคมศาสตร์ มหาวิทยาลัยบูรพา	๑	มนุษยศาสตร์และสังคมศาสตร์
๑๒๒	วารสารวิชาการมหาวิทยาลัยการจัดการและเทคโนโลยีอีสเทิร์น	๑๖๘๖-๗๔๔๐	มหาวิทยาลัยการจัดการและเทคโนโลยีอีสเทิร์น	๑	มนุษยศาสตร์และสังคมศาสตร์
๑๒๓	วารสารวิชาการมหาวิทยาลัยธนบุรี	๑๙๐๕-๙๔๖๙	มหาวิทยาลัยธนบุรี	๑	มนุษยศาสตร์และสังคมศาสตร์
๑๒๔	วารสารวิชาการมหาวิทยาลัยฟาร์อีสเทอร์น	๑๙๐๕-๙๕๙๐	มหาวิทยาลัยฟาร์อีสเทอร์น	๑	มนุษยศาสตร์และสังคมศาสตร์
๑๒๕	วารสารวิชาการมหาวิทยาลัยราชภัฏภูเก็ต	๑๙๐๕-๑๖๒x	มหาวิทยาลัยราชภัฏภูเก็ต	๑	มนุษยศาสตร์และสังคมศาสตร์
๑๒๖	วารสารวิชาการศรีปทุม ชลบุรี	๑๖๘๖-๕๗๑๕	มหาวิทยาลัยศรีปทุม วิทยาเขตชลบุรี	๑	มนุษยศาสตร์และสังคมศาสตร์
๑๒๗	วารสารวิชาการศึกษาศาสตร์ คณะศึกษาศาสตร์ มหาวิทยาลัยศรีนครินทรวิโรฒ	๑๕๑๓-๓๔๔๓	คณะศึกษาศาสตร์ มหาวิทยาลัยศรีนครินทรวิโรฒ	๑	มนุษยศาสตร์และสังคมศาสตร์
๑๒๘	วารสารวิชาการเครือข่ายบัณฑิตศึกษา มหาวิทยาลัยราชภัฏภาคเหนือ	๒๒๒๙-๒๖๘๓	สำนักงานบัณฑิตวิทยาลัย มหาวิทยาลัยราชภัฏนครสวรรค์	๑	มนุษยศาสตร์และสังคมศาสตร์
๑๒๙	วารสารวิชาการและวิจัยสังคมศาสตร์	๒๒๘๖-๙๘๓๒	สำนักงานบัณฑิตวิทยาลัย มหาวิทยาลัยราชภัฏนครสวรรค์	๑	มนุษยศาสตร์และสังคมศาสตร์
๑๓๐	วารสารวิชาชีบบัญชี	๑๖๘๖-๘๒๙๓	คณะพาณิชยศาสตร์และการบัญชี มหาวิทยาลัยธรรมศาสตร์	๑	มนุษยศาสตร์และสังคมศาสตร์
๑๓๑	วารสารวิทยบริการ มหาวิทยาลัยสงขลานครินทร์	๐๘๕๗-๙๒๙๖	สำนักวิทยบริการ มหาวิทยาลัยสงขลานครินทร์ วิทยาลัยเขตปัตตานี	๑	มนุษยศาสตร์และสังคมศาสตร์
๑๓๒	วารสารวิทยาการจัดการ	๐๑๒๕-๘๓๖๒	คณะวิทยาการจัดการ มหาวิทยาลัยสงขลานครินทร์	๑	มนุษยศาสตร์และสังคมศาสตร์
๑๓๓	วารสารวิทยาการจัดการ มหาวิทยาลัยราชภัฏเชียงราย	๑๙๐๖-๒๓๙๗	คณะวิทยาการจัดการ มหาวิทยาลัยราชภัฏเชียงราย	๑	มนุษยศาสตร์และสังคมศาสตร์
๑๓๔	วารสารวิทยาการจัดการสมัยใหม่ (เดิมชื่อ วารสารการจัดการ คณะวิทยาการจัดการ มหาวิทยาลัยราชภัฏลำปาง)	๒๔๐๘-๒๖๑๙ (เดิม ๒๒๒๙-๐๘๕๓)	คณะวิทยาการจัดการ มหาวิทยาลัยราชภัฏลำปาง	๑	มนุษยศาสตร์และสังคมศาสตร์
๑๓๕	วารสารวิทยาลัยดุสิตธานี	๑๙๐๖-๐๗๐x	วิทยาลัยดุสิตธานี	๑	มนุษยศาสตร์และสังคมศาสตร์
๑๓๖	วารสารวิทยาลัยพาณิชยศาสตร์บูรพาปริทัศน์	๑๖๘๕-๒๓๕๔	วิทยาลัยพาณิชยศาสตร์ มหาวิทยาลัยบูรพา	๑	มนุษยศาสตร์และสังคมศาสตร์
๑๓๗	วารสารวิทยาลัยราชสุดาเพื่อการวิจัยและพัฒนาคนพิการ	๑๖๘๖-๖๕๕๙	วิทยาลัยราชสุดา มหาวิทยาลัยมหิดล	๑	มนุษยศาสตร์และสังคมศาสตร์
๑๓๘	วารสารวิธีวิทยาการวิจัย	๐๘๕๗-๒๙๓๓	คณะครุศาสตร์ จุฬาลงกรณ์มหาวิทยาลัย	๑	มนุษยศาสตร์และสังคมศาสตร์
๑๓๙	วารสารวิเทศศึกษา	๒๒๒๘-๘๘๖๔	คณะวิเทศศึกษา มหาวิทยาลัยสงขลานครินทร์ วิทยาเขตภูเก็ต	๑	มนุษยศาสตร์และสังคมศาสตร์

ลำดับ	ชื่อวารสาร	ISSN	เจ้าของ	กลุ่ม	สาขา
๑๔๐	วารสารศรีนครินทร์วิจัยและพัฒนา (สาขามนุษยศาสตร์และสังคมศาสตร์)	๐๘๕๗-๕๒๙๐	มหาวิทยาลัยศรีนครินทร์วิโรฒ	๑	มนุษยศาสตร์และสังคมศาสตร์
๑๔๑	วารสารศรีปทุมปริทัศน์ ฉบับมนุษยศาสตร์และสังคมศาสตร์	๑๕๑๓-๗๒๘๗	มหาวิทยาลัยศรีปทุม	๑	มนุษยศาสตร์และสังคมศาสตร์
๑๔๒	วารสารศิลปศาสตร์	๑๕๑๓-๙๑๓๑	คณะศิลปศาสตร์ มหาวิทยาลัยธรรมศาสตร์	๑	มนุษยศาสตร์และสังคมศาสตร์
๑๔๓	วารสารศิลปศาสตร์ มหาวิทยาลัยสงขลานครินทร์ วิทยาเขตหาดใหญ่	๑๙๐๖-๗๒๐๘	คณะศิลปศาสตร์ มหาวิทยาลัยสงขลานครินทร์	๑	มนุษยศาสตร์และสังคมศาสตร์
๑๔๔	วารสารศึกษาศาสตร์	๐๑๒๕-๓๒๑๒	คณะศึกษาศาสตร์ มหาวิทยาลัยบูรพา	๑	มนุษยศาสตร์และสังคมศาสตร์
๑๔๕	วารสารศึกษาศาสตร์ มสธ.	๑๙๐๕-๔๖๕๓	สาขาวิชาการศึกษาศาสตร์ มหาวิทยาลัยสุโขทัยธรรมมาธิราช	๑	มนุษยศาสตร์และสังคมศาสตร์
๑๔๖	วารสารศึกษาศาสตร์ มหาวิทยาลัยนเรศวร	๐๘๕๙-๕๑๒๗	คณะศึกษาศาสตร์ มหาวิทยาลัยนเรศวร	๑	มนุษยศาสตร์และสังคมศาสตร์
๑๔๗	วารสารศึกษาศาสตร์ มหาวิทยาลัยมหาสารคาม	๑๙๐๕-๙๙๒๒	คณะศึกษาศาสตร์ มหาวิทยาลัยมหาสารคาม	๑	มนุษยศาสตร์และสังคมศาสตร์
๑๔๘	วารสารศึกษาศาสตร์ มหาวิทยาลัยสงขลานครินทร์ วิทยาเขตปัตตานี	๐๘๕๗-๑๗๙๑	คณะศึกษาศาสตร์ มหาวิทยาลัยสงขลานครินทร์ วิทยาเขตปัตตานี	๑	มนุษยศาสตร์และสังคมศาสตร์
๑๔๙	วารสารสงขลานครินทร์ ฉบับสังคมศาสตร์และมนุษยศาสตร์	๐๘๕๙-๑๑๑๓	มหาวิทยาลัยสงขลานครินทร์ วิทยาเขตปัตตานี	๑	มนุษยศาสตร์และสังคมศาสตร์
๑๕๐	วารสารสถาบันพระปกเกล้า	๑๖๘๕-๙๘๕๕	สถาบันพระปกเกล้า	๑	มนุษยศาสตร์และสังคมศาสตร์
๑๕๑	วารสารสถาบันวัฒนธรรมและศิลปะ	๑๙๐๖-๒๐๔๔	สถาบันวัฒนธรรมและศิลปะ มหาวิทยาลัยศรีนครินทร์วิโรฒ	๑	มนุษยศาสตร์และสังคมศาสตร์
๑๕๒	วารสารสถาบันวิชาการป้องกันประเทศ	๑๙๐๖-๗๘๓๖	สถาบันวิชาการป้องกันประเทศ	๑	มนุษยศาสตร์และสังคมศาสตร์
๑๕๓	วารสารสถาบันเทคโนโลยีไทย-ญี่ปุ่น : บริหารธุรกิจและภาษา	๒๓๕๑-๐๐๔๘	สถาบันเทคโนโลยีไทย-ญี่ปุ่น (Thai-Nichi Institute of Technology)	๑	มนุษยศาสตร์และสังคมศาสตร์
๑๕๔	วารสารสมาคมนักวิจัย	๐๘๕๙-๒๓๓๐	สมาคมนักวิจัยในความอุปถัมภ์ของสภาวิจัย แห่งชาติ	๑	มนุษยศาสตร์และสังคมศาสตร์
๑๕๕	วารสารสังคมลุ่มน้ำโขง	๑๖๘๖-๖๕๔๑	ศูนย์วิจัยพลักษณ์สังคมลุ่มน้ำโขง คณะมนุษยศาสตร์และสังคมศาสตร์ มหาวิทยาลัยขอนแก่น	๑	มนุษยศาสตร์และสังคมศาสตร์
๑๕๖	วารสารสังคมวิทยามานุษยวิทยา	๐๑๒๕-๗๓๕๖	คณะสังคมวิทยาและมานุษยวิทยา มหาวิทยาลัยธรรมศาสตร์	๑	มนุษยศาสตร์และสังคมศาสตร์
๑๕๗	วารสารสังคมศาสตร์	๐๑๒๕-๐๕๙๐	คณะรัฐศาสตร์ จุฬาลงกรณ์มหาวิทยาลัย	๑	มนุษยศาสตร์และสังคมศาสตร์
๑๕๘	วารสารสังคมศาสตร์ มหาวิทยาลัยศรีนครินทร์วิโรฒ	๐๘๕๙-๒๐๕๕	คณะสังคมศาสตร์ มหาวิทยาลัยศรีนครินทร์วิโรฒ	๑	มนุษยศาสตร์และสังคมศาสตร์
๑๕๙	วารสารสังคมศาสตร์และมนุษยศาสตร์	๐๑๒๕-๒๘๖๐	คณะสังคมศาสตร์ มหาวิทยาลัยเกษตรศาสตร์	๑	มนุษยศาสตร์และสังคมศาสตร์
๑๖๐	วารสารสังคมสงเคราะห์ศาสตร์	๐๘๕๗-๓๑๖๖	คณะสังคมสงเคราะห์ศาสตร์ มหาวิทยาลัยธรรมศาสตร์	๑	มนุษยศาสตร์และสังคมศาสตร์
๑๖๑	วารสารสันติศึกษาปริทรรศน์ มจร	๒๒๘๗-๐๙๖๒	หลักสูตรพุทธศาสตรมหาบัณฑิต สาขาวิชาสันติศึกษา มหาวิทยาลัยมหาจุฬาลงกรณราชวิทยาลัย	๑	มนุษยศาสตร์และสังคมศาสตร์
๑๖๒	วารสารสารสนเทศศาสตร์	๒๒๒๘-๘๔๕๗	กลุ่มวิชาการจัดการสารสนเทศและการสื่อสาร คณะมนุษยศาสตร์และสังคมศาสตร์ มหาวิทยาลัยขอนแก่น	๑	มนุษยศาสตร์และสังคมศาสตร์

ลำดับ	ชื่อวารสาร	ISSN	เจ้าของ	กลุ่ม	สาขา
๑๖๓	วารสารสำนักบัณฑิตอาสาสมัคร	๑๖๘๖-๓๖๙๐	สำนักบัณฑิตอาสาสมัคร มหาวิทยาลัยธรรมศาสตร์	๑	มนุษยศาสตร์และสังคมศาสตร์
๑๖๔	วารสารสุขศึกษา	๐๑๒๕-๐๗๔๔	คณะสาธารณสุข มหาวิทยาลัยมหิดล	๑	มนุษยศาสตร์และสังคมศาสตร์
๑๖๕	วารสารสุทธิบริษัทัน	๐๘๕๗-๒๖๙๐	มหาวิทยาลัยธุรกิจบัณฑิต	๑	มนุษยศาสตร์และสังคมศาสตร์
๑๖๖	วารสารสุขโขทัยธรรมมาราช	๐๘๕๗-๖๕๕๕	มหาวิทยาลัยสุโขทัยธรรมมาราช	๑	มนุษยศาสตร์และสังคมศาสตร์
๑๖๗	วารสารห้องสมุด	๐๘๕๗-๐๐๘๖	สมาคมห้องสมุดแห่งประเทศไทยฯ	๑	มนุษยศาสตร์และสังคมศาสตร์
๑๖๘	วารสารอักษรศาสตร์	๐๑๒๕-๔๘๒๐	คณะอักษรศาสตร์ จุฬาลงกรณ์มหาวิทยาลัย	๑	มนุษยศาสตร์และสังคมศาสตร์
๑๖๙	วารสารอักษรศาสตร์ มหาวิทยาลัยศิลปากร	๐๘๕๗-๒๐๓๘	คณะอักษรศาสตร์ มหาวิทยาลัยศิลปากร วิทยาเขตพระราชวังสนามจันทร์	๑	มนุษยศาสตร์และสังคมศาสตร์
๑๗๐	วารสารอัล-นุร บัณฑิตวิทยาลัย มหาวิทยาลัยฟาฏอนี	๑๙๐๕-๗๕๒๐	บัณฑิตวิทยาลัย มหาวิทยาลัยฟาฏอนี	๑	มนุษยศาสตร์และสังคมศาสตร์
๑๗๑	วารสารอารยธรรมศึกษาโขง-สาละวิน	๑๙๐๖-๗๖๘๒	สถานอารยธรรมศึกษาโขง-สาละวิน มหาวิทยาลัยนเรศวร	๑	มนุษยศาสตร์และสังคมศาสตร์
๑๗๒	วารสารอิเล็กทรอนิกส์ การเรียนรู้ทางไกลเชิงนวัตกรรม	๒๒๘๗-๐๓๒๖	สถาบันวิจัยและพัฒนา มหาวิทยาลัยสุโขทัยธรรมมาราช	๑	มนุษยศาสตร์และสังคมศาสตร์
๑๗๓	วารสารเกษมบัณฑิต	๑๕๑๓-๕๖๖๗	มหาวิทยาลัยเกษมบัณฑิต	๑	มนุษยศาสตร์และสังคมศาสตร์
๑๗๔	วารสารเครือข่ายญี่ปุ่นศึกษา	๒๒๒๙-๑๙๙๗	สมาคมญี่ปุ่นศึกษาในประเทศไทย ห้อง ๖๐๖ คณะรัฐศาสตร์ มหาวิทยาลัยธรรมศาสตร์ ถนนพระจันทร์ แขวงพระบรมมหาราชวัง เขตพระนคร กรุงเทพฯ ๑๐๒๐๐	๑	มนุษยศาสตร์และสังคมศาสตร์
๑๗๕	วารสารเซนต์จอห์น	๐๘๕๙-๙๔๓๒	มหาวิทยาลัยเซนต์จอห์น	๑	มนุษยศาสตร์และสังคมศาสตร์
๑๗๖	วารสารเทคโนโลยีภาคใต้	๑๙๐๖-๐๘๗๐	วิทยาลัยเทคโนโลยีภาคใต้	๑	มนุษยศาสตร์และสังคมศาสตร์
๑๗๗	วารสารเทคโนโลยีสุนารี	๑๙๐๕-๙๓๒๙	สถานวิจัย สำนักวิชาเทคโนโลยีสังคม มหาวิทยาลัยเทคโนโลยีสุนารี	๑	มนุษยศาสตร์และสังคมศาสตร์
๑๗๘	วารสารเศรษฐศาสตร์ธรรมศาสตร์	๑๖๘๕-๓๐๐๘	คณะเศรษฐศาสตร์ มหาวิทยาลัยธรรมศาสตร์	๑	มนุษยศาสตร์และสังคมศาสตร์
๑๗๙	วารสารเศรษฐศาสตร์ประยุกต์	๐๘๕๘-๙๒๙๑	คณะเศรษฐศาสตร์ มหาวิทยาลัยเกษตรศาสตร์	๑	มนุษยศาสตร์และสังคมศาสตร์
๑๘๐	วารสารไทยคดีศึกษา	๑๖๘๖-๐๖๖๗	สถาบันไทยคดีศึกษา มหาวิทยาลัยธรรมศาสตร์	๑	มนุษยศาสตร์และสังคมศาสตร์
๑๘๑	วารสารไทยศึกษา	๑๖๘๖-๗๔๕๙	สถาบันไทยศึกษา จุฬาลงกรณ์มหาวิทยาลัย	๑	มนุษยศาสตร์และสังคมศาสตร์
๑๘๒	วิทยาการวิจัยและวิทยาการปัญญา	๑๖๘๕-๖๗๔๐	วิทยาลัยวิทยาการวิจัยและวิทยาการปัญญา มหาวิทยาลัยบูรพา	๑	มนุษยศาสตร์และสังคมศาสตร์
๑๘๓	สยามวิชาการ	๑๕๑๓-๑๐๗๖	คณะบริหารธุรกิจ มหาวิทยาลัยสยาม	๑	มนุษยศาสตร์และสังคมศาสตร์
๑๘๔	สีกทอง : วารสารมนุษยศาสตร์และสังคมศาสตร์	๒๔๐๘-๐๘๔๕	มหาวิทยาลัยราชภัฏกำแพงเพชร	๑	มนุษยศาสตร์และสังคมศาสตร์
๑๘๕	สิ่งแวดล้อมสรรค์สร้างวินิจฉัย (เดิมชื่อ วารสารวิชาการคณะสถาปัตยกรรมศาสตร์ มหาวิทยาลัยขอนแก่น)	๑๖๘๕-๔๔๘๙	คณะสถาปัตยกรรมศาสตร์ มหาวิทยาลัยขอนแก่น	๑	มนุษยศาสตร์และสังคมศาสตร์

ลำดับ	ชื่อวารสาร	ISSN	เจ้าของ	กลุ่ม	สาขา
๑๘๖	หน้าจั่ว ว่าด้วยประวัติศาสตร์สถาปัตยกรรมและสถาปัตยกรรมไทย	๑๖๘๖-๑๘๔๑	คณะสถาปัตยกรรมศาสตร์ มหาวิทยาลัยศิลปากร	๑	มนุษยศาสตร์และสังคมศาสตร์
๑๘๗	อินฟอร์เมชัน	๐๘๕๙-๐๑๕X	สำนักวิทยบริการ มหาวิทยาลัยขอนแก่น	๑	มนุษยศาสตร์และสังคมศาสตร์
๑๘๘	เศรษฐศาสตร์และบริหารธุรกิจปริทัศน์	๑๖๘๖-๕๗๓๑	คณะเศรษฐศาสตร์, คณะบัญชีและคณะบริหารธุรกิจ มหาวิทยาลัยรังสิต	๑	มนุษยศาสตร์และสังคมศาสตร์
๑๘๙	Agriculture and Natural Resources (เดิมชื่อ Kasetsart Journal (Natural Science))	๒๔๖๘-๑๔๕๘ (เดิม ๐๐๗๕-๕๑๙๒)	มหาวิทยาลัยเกษตรศาสตร์	๑	วิทยาศาสตร์และเทคโนโลยี
๑๙๐	Applied Environmental Research	๒๒๘๗-๐๗๔๑	สถาบันวิจัยสภาวะแวดล้อม จุฬาลงกรณ์มหาวิทยาลัย	๑	วิทยาศาสตร์และเทคโนโลยี
๑๙๑	ASEAN Engineering Journal Part A	๒๒๒๙-๑๒๗X	AUN/SEED-Net Secretariat	๑	วิทยาศาสตร์และเทคโนโลยี
๑๙๒	ASEAN Engineering Journal Part B	๒๒๘๖-๗๖๙๔	JICA Project AUN/SEED-Net	๑	วิทยาศาสตร์และเทคโนโลยี
๑๙๓	ASEAN Engineering Journal Part C	๒๒๘๖-๘๑๕๐	JICA Project AUN/SEED-Net	๑	วิทยาศาสตร์และเทคโนโลยี
๑๙๔	Asia-Pacific Journal of Science and Technology (เดิมชื่อ วารสารวิจัย มข.)	๒๕๓๙-๖๒๙๓ (เดิม ๐๘๕๙-๓๙๕๗)	มหาวิทยาลัยขอนแก่น	๑	วิทยาศาสตร์และเทคโนโลยี
๑๙๕	Asian Biomedicine	๑๙๐๕-๗๔๑๕	Faculty of Medicine, Chulalongkorn University	๑	วิทยาศาสตร์และเทคโนโลยี
๑๙๖	Asian Pacific Journal of Allergy and Immunology	๐๑๒๕-๘๗๗X	The Allergy and Immunology Society of Thailand	๑	วิทยาศาสตร์และเทคโนโลยี
๑๙๗	Buffalo Bulletin	๐๑๒๕-๖๗๒๖	ศูนย์สนเทศทางกระบือนานาชาติ สำนักหอสมุด มหาวิทยาลัยเกษตรศาสตร์ (Internation Buffalo Information Center (IBC), Office of the University Library, Kasetsart University)	๑	วิทยาศาสตร์และเทคโนโลยี
๑๙๘	Chiang Mai Journal of Science	๐๑๒๕-๒๕๒๖	คณะวิทยาศาสตร์ มหาวิทยาลัยเชียงใหม่	๑	วิทยาศาสตร์และเทคโนโลยี
๑๙๙	Chiang Mai University Journal of Natural Sciences	๑๖๘๕-๑๙๙๔	Chiang Mai University	๑	วิทยาศาสตร์และเทคโนโลยี
๒๐๐	ECTI Transactions on Computer and Information Technology	๒๒๘๖-๙๑๓๑	ECTI Association	๑	วิทยาศาสตร์และเทคโนโลยี
๒๐๑	ECTI Transactions on Electrical Eng., Electronics, and Communications	๑๖๘๕-๙๕๔๕	The Electrical Engineering/Electronics, Computers, Telecommunications and Information Technology Association (ETCI Association)	๑	วิทยาศาสตร์และเทคโนโลยี
๒๐๒	Engineering and Applied Science Research (EASR) (เดิมชื่อ วิศวกรรมสาร มข.)	๒๕๓๙-๖๑๖๑ (เดิม ๐๑๒๕-๘๒๗๓)	คณะวิศวกรรมศาสตร์ มหาวิทยาลัยขอนแก่น	๑	วิทยาศาสตร์และเทคโนโลยี
๒๐๓	Engineering Journal	๐๑๒๕-๘๒๘๑	คณะวิศวกรรมศาสตร์ จุฬาลงกรณ์มหาวิทยาลัย	๑	วิทยาศาสตร์และเทคโนโลยี
๒๐๔	Environment and Natural Resources Journal	๑๖๘๖-๕๔๕๖	Faculty of Environment and Resource Studies, Mahidol University	๑	วิทยาศาสตร์และเทคโนโลยี
๒๐๕	Eye South East Asia (เดิมชื่อ วารสารจักษุกรรมศาสตร์)	๒๕๘๖-๒๓๔๙ (เดิม ๑๙๐๕-๒๙๖๐)	ภาควิชาจักษุวิทยา คณะแพทยศาสตร์ มหาวิทยาลัยธรรมศาสตร์	๑	วิทยาศาสตร์และเทคโนโลยี

ลำดับ	ชื่อวารสาร	ISSN	เจ้าของ	กลุ่ม	สาขา
๒๐๖	Genomics and Genetics (เดิมชื่อ Thai Journal of Genetics)	๒๔๖๕-๕๑๙๘ (เดิม ๐๘๕๗-๘๖๖๔)	สมาคมพันธุศาสตร์แห่งประเทศไทย (The Journal of Genetics Society of Thailand)	๑	วิทยาศาสตร์และเทคโนโลยี
๒๐๗	GMSARN International Journal	๑๙๐๕-๙๐๙๔	ภาควิชาวิจัยลุ่มน้ำโขง (GMSARN)	๑	วิทยาศาสตร์และเทคโนโลยี
๒๐๘	International Journal of Agricultural Technology	๑๖๘๖-๙๑๔๑	Association of Agricultural Technology in Southeast Asia (AATSEA)	๑	วิทยาศาสตร์และเทคโนโลยี
๒๐๙	International Journal of Applied Biomedical Engineering	๑๙๐๖-๔๐๖๓	สมาคมวิจัยวิศวกรรมทางการแพทย์ไทย	๑	วิทยาศาสตร์และเทคโนโลยี
๒๑๐	International Journal of Renewable Energy	๑๙๐๕-๗๑๗๒	School of Renewable Energy Technology, (SERT)	๑	วิทยาศาสตร์และเทคโนโลยี
๒๑๑	International Journal of the Computer, The Internet and Management	๐๘๕๘-๗๐๒๗	Thailand Chapter of the Association for Computing Machinery - ACM & Thailand Chapter of the Computer Society of the IEEE	๑	วิทยาศาสตร์และเทคโนโลยี
๒๑๒	Journal of Applied Animal Science	๑๙๐๖-๒๒๕๗	คณะสัตวแพทยศาสตร์ มหาวิทยาลัยมหิดล	๑	วิทยาศาสตร์และเทคโนโลยี
๒๑๓	Journal of Associated Medical Sciences (ชื่อเดิม Bulletin of Chiang Mai Associated Medical Sciences)	๐๑๒๕-๕๓๔๗	คณะเทคนิคการแพทย์ มหาวิทยาลัยเชียงใหม่	๑	วิทยาศาสตร์และเทคโนโลยี
๒๑๔	Journal of Fisheries and Environment (เดิมชื่อ Kasetsart University Fisheries Research Bulletin)	๐๑๒๕-๗๙๖X	Faculty of Fisheries, Kasetsart University	๑	วิทยาศาสตร์และเทคโนโลยี
๒๑๕	Journal of Health Research	๐๘๕๗-๔๔๒๑	วิทยาลัยวิทยาศาสตร์สาธารณสุข	๑	วิทยาศาสตร์และเทคโนโลยี
๒๑๖	Journal of Physiological and Biomedical Sciences	๐๘๕๗-๕๗๕๔	The Official Journal of The Physiological Society of Thailand	๑	วิทยาศาสตร์และเทคโนโลยี
๒๑๗	Journal of Research and Applications in Mechanical Engineering	๒๒๒๙-๒๑๕๒	Thai Society of Mechanical Engineers (TSME)	๑	วิทยาศาสตร์และเทคโนโลยี
๒๑๘	King Mongkuts University of Technology North Bangkok International Journal of Applied Science and Technology	๒๔๖๕-๔๕๓๑	King Mongkuts University of Technology North Bangkok	๑	วิทยาศาสตร์และเทคโนโลยี
๒๑๙	KMITL Science and Technology Journal	๑๙๐๕-๒๓๖๗	Faculty of Science, King Mongkuts Institute of Technology Ladkrabang	๑	วิทยาศาสตร์และเทคโนโลยี
๒๒๐	Maejo International Journal of Science and Technology	๑๙๐๕-๗๘๗๓	Maejo University	๑	วิทยาศาสตร์และเทคโนโลยี
๒๒๑	NU. International Journal of Science	๑๖๘๖-๕๕๖๑	คณะวิทยาศาสตร์ มหาวิทยาลัยนเรศวร	๑	วิทยาศาสตร์และเทคโนโลยี
๒๒๒	Outbreak, Surveillance and Investigation Reports	๒๒๘๖-๘๙๓๓	สำนักระบาดวิทยา กรมควบคุมโรค กระทรวงสาธารณสุข	๑	วิทยาศาสตร์และเทคโนโลยี
๒๒๓	Pacific Rim International Journal of Nursing Research	๑๙๐๖-๘๑๐๗	Thailand Nursing and Midwifery Council	๑	วิทยาศาสตร์และเทคโนโลยี
๒๒๔	Pharmaceutical Sciences Asia (เดิมชื่อ Mahidol University Journal of Pharmaceutical Sciences)	๒๕๘๖-๘๑๙๕ (เดิม ๐๑๒๕-๑๕๗๐)	คณะเภสัชศาสตร์ มหาวิทยาลัยมหิดล	๑	วิทยาศาสตร์และเทคโนโลยี
๒๒๕	Rajabhat Journal of Sciences, Humanities and Social Sciences	๑๙๐๕-๓๑๙๓	มหาวิทยาลัยราชภัฏพิบูลสงคราม	๑	วิทยาศาสตร์และเทคโนโลยี
๒๒๖	Rangsit Journal of Arts and Sciences	๒๒๒๙-๐๖๓X	มหาวิทยาลัยรังสิต	๑	วิทยาศาสตร์และเทคโนโลยี

ลำดับ	ชื่อวารสาร	ISSN	เจ้าของ	กลุ่ม	สาขา
๒๒๗	ScienceAsia	๑๕๑๓-๑๘๗๔	Science Society of Thailand	๑	วิทยาศาสตร์และเทคโนโลยี
๒๒๘	Silpakorn University Science and Technology Journal	๑๙๐๕-๙๑๕๙	Silpakorn University Research and Development Institute (SURDI)	๑	วิทยาศาสตร์และเทคโนโลยี
๒๒๙	Siriraj Medical Journal (เดิมชื่อสารศิริราช)	๐๑๒๕-๑๕๒X	คณะแพทยศาสตร์ศิริราชพยาบาล	๑	วิทยาศาสตร์และเทคโนโลยี
๒๓๐	SNRU Journal of Science and Technology	๑๙๐๖-๕๙๖๕	สถาบันวิจัยและพัฒนา มหาวิทยาลัยราชภัฏสุรินทร์	๑	วิทยาศาสตร์และเทคโนโลยี
๒๓๑	Songklanakarin Journal of Science and Technology	๐๑๒๕-๓๓๙๕	มหาวิทยาลัยสงขลานครินทร์	๑	วิทยาศาสตร์และเทคโนโลยี
๒๓๒	Suranaree Journal of Science and Technology	๐๘๕๘-๘๔๙X	Suranaree University of Technology	๑	วิทยาศาสตร์และเทคโนโลยี
๒๓๓	Thai Forest Bulletin (Botany)	๐๔๙๕-๓๘๔๓	ฝ่ายจัดการตัวอย่างพรรณไม้	๑	วิทยาศาสตร์และเทคโนโลยี
๒๓๔	Thai Journal of Obstetrics and Gynaecology	๐๘๕๗-๖๐๘๔	The Royal Thai College of Obstetricians and Gynaecologists	๑	วิทยาศาสตร์และเทคโนโลยี
๒๓๕	Thai Journal of Science and Technology	๒๒๘๖-๗๓๓๓	คณะวิทยาศาสตร์และเทคโนโลยี มหาวิทยาลัยธรรมศาสตร์	๑	วิทยาศาสตร์และเทคโนโลยี
๒๓๖	Thailand Statistician	๑๖๘๕-๙๐๕๗	Thai Statistical Association	๑	วิทยาศาสตร์และเทคโนโลยี
๒๓๗	Thammasat International Journal of Science and Technology	๐๘๕๙-๔๐๗๔	Thammasat University	๑	วิทยาศาสตร์และเทคโนโลยี
๒๓๘	The Bangkok Medical Journal	๒๒๘๗-๙๖๗๔	Bangkok Dusit Medical Service, Plc	๑	วิทยาศาสตร์และเทคโนโลยี
๒๓๙	The Clinical Academia(ชื่อเดิม ขอนแก่นเวชสาร)	๐๑๒๕-๗๕๐๑	โรงพยาบาลขอนแก่น	๑	วิทยาศาสตร์และเทคโนโลยี
๒๔๐	The Thai Journal of Pharmaceutical Sciences	๐๑๒๕-๔๖๘๕	คณะเภสัชศาสตร์ จุฬาลงกรณ์มหาวิทยาลัย	๑	วิทยาศาสตร์และเทคโนโลยี
๒๔๑	Tropical Natural History	๑๕๑๓-๙๗๐๐	Department of Biology, Faculty of Science, Chulalongkorn University	๑	วิทยาศาสตร์และเทคโนโลยี
๒๔๒	Walailak Journal of Science and Technology	๑๖๘๖-๓๙๓๓	Institute of Research and Development, Walailak University	๑	วิทยาศาสตร์และเทคโนโลยี
๒๔๓	จดหมายเหตุทางแพทย์ แพทยสมาคมแห่งประเทศไทยในพระบรมราชูปถัมภ์	๐๑๒๕-๒๒๐๘	แพทยสมาคมแห่งประเทศไทย	๑	วิทยาศาสตร์และเทคโนโลยี
๒๔๔	จุฬาลงกรณ์เวชสาร	๐๑๒๕-๖๔๘๓	คณะแพทยศาสตร์ จุฬาลงกรณ์มหาวิทยาลัย	๑	วิทยาศาสตร์และเทคโนโลยี
๒๔๕	ธรรมศาสตร์เวชสาร	๑๕๑๓-๕๒๔๑	คณะแพทยศาสตร์ มหาวิทยาลัยธรรมศาสตร์	๑	วิทยาศาสตร์และเทคโนโลยี
๒๔๖	พยาบาลสาร	๐๑๒๕-๕๑๑๘	คณะพยาบาลศาสตร์ มหาวิทยาลัยเชียงใหม่	๑	วิทยาศาสตร์และเทคโนโลยี
๒๔๗	พุทธชินราชเวชสาร	๐๑๒๕-๗๕๖๐	โรงพยาบาลพุทธชินราช พิษณุโลก	๑	วิทยาศาสตร์และเทคโนโลยี
๒๔๘	รามาริบัติพยาบาลสาร	๐๘๕๗-๘๐๕๒	โรงเรียนพยาบาลรามาริบัติ คณะแพทยศาสตร์ โรงพยาบาลรามาริบัติ มหาวิทยาลัยมหิดล และสมาคมศิษย์เก่าพยาบาลรามาริบัติ	๑	วิทยาศาสตร์และเทคโนโลยี
๒๔๙	รามาริบัติเวชสาร	๐๑๒๕-๓๖๑๑	คณะแพทยศาสตร์โรงพยาบาลรามาริบัติ มหาวิทยาลัยมหิดล	๑	วิทยาศาสตร์และเทคโนโลยี
๒๕๐	วชิรเวชสาร	๐๑๒๕-๑๒๕๒	คณะแพทยศาสตร์วชิรพยาบาล มหาวิทยาลัยนวมินทราชินา	๑	วิทยาศาสตร์และเทคโนโลยี

ลำดับ	ชื่อวารสาร	ISSN	เจ้าของ	กลุ่ม	สาขา
๒๕๑	วารสาร มทร.อีสาน	๑๙๐๖-๒๑๕X	สถาบันวิจัยและพัฒนา มหาวิทยาลัยเทคโนโลยีราชมงคลอีสาน	๑	วิทยาศาสตร์และเทคโนโลยี
๒๕๒	วารสารกรมการแพทย์	๐๑๒๕-๑๖๔๓	กรมการแพทย์	๑	วิทยาศาสตร์และเทคโนโลยี
๒๕๓	วารสารกองการพยาบาล	๐๑๒๕-๗๒๔๒	สำนักการพยาบาล กรมการแพทย์	๑	วิทยาศาสตร์และเทคโนโลยี
๒๕๔	วารสารกายภาพบำบัด	๐๑๒๕-๔๖๓๔	สมาคมกายภาพบำบัดแห่งประเทศไทย	๑	วิทยาศาสตร์และเทคโนโลยี
๒๕๕	วารสารการพยาบาลจิตเวชและสุขภาพจิต	๐๘๕๗-๔๕๕๓	สมาคมพยาบาลจิตเวชแห่งประเทศไทย	๑	วิทยาศาสตร์และเทคโนโลยี
๒๕๖	วารสารการพยาบาลและการดูแลสุขภาพ	๒๓๕๑-๐๓๕๘	สมาคมพยาบาลแห่งประเทศไทยฯ สาขาภาคตะวันออกเฉียงเหนือ	๑	วิทยาศาสตร์และเทคโนโลยี
๒๕๗	วารสารการพยาบาลและการศึกษา	๑๙๐๖-๑๗๗๓	กลุ่มพัฒนาการศึกษา สถาบันพระบรมราชชนก กระทรวงสาธารณสุข	๑	วิทยาศาสตร์และเทคโนโลยี
๒๕๘	วารสารการพยาบาลและสุขภาพ	๑๙๐๖-๐๐๒๕	คณะพยาบาลศาสตร์ มหาวิทยาลัยนเรศวร	๑	วิทยาศาสตร์และเทคโนโลยี
๒๕๙	วารสารการแพทย์แผนไทยและการแพทย์ทางเลือก	๑๖๘๕-๙๙๑X	กรมพัฒนาการแพทย์แผนไทยและการแพทย์ทางเลือก	๑	วิทยาศาสตร์และเทคโนโลยี
๒๖๐	วารสารการแพทย์และวิทยาศาสตร์สุขภาพ	๐๘๕๙-๓๒๙๙	ฝ่ายวิจัยและวิเทศสัมพันธ์ คณะแพทยศาสตร์ มหาวิทยาลัยศรีนครินทรวิโรฒ	๑	วิทยาศาสตร์และเทคโนโลยี
๒๖๑	วารสารคณะพยาบาลศาสตร์ มหาวิทยาลัยบูรพา	๐๘๕๘-๔๓๓๘	คณะพยาบาลศาสตร์ มหาวิทยาลัยบูรพา	๑	วิทยาศาสตร์และเทคโนโลยี
๒๖๒	วารสารคณะพลศึกษา	๑๕๑๓-๓๖๑๓	คณะพลศึกษา มหาวิทยาลัยศรีนครินทรวิโรฒ	๑	วิทยาศาสตร์และเทคโนโลยี
๒๖๓	วารสารครุศาสตร์อุตสาหกรรม	๑๖๘๕-๓๙๕๔	คณะครุศาสตร์อุตสาหกรรม สถาบันเทคโนโลยีพระจอมเกล้าเจ้าคุณทหารลาดกระบัง	๑	วิทยาศาสตร์และเทคโนโลยี
๒๖๔	วารสารควบคุมโรค	๑๖๘๕-๖๔๘๑	กรมควบคุมโรค	๑	วิทยาศาสตร์และเทคโนโลยี
๒๖๕	วารสารทันตแพทยศาสตร์ จุฬาลงกรณ์มหาวิทยาลัย	๐๒๑๕-๒๕๓๔	คณะทันตแพทยศาสตร์ จุฬาลงกรณ์มหาวิทยาลัย	๑	วิทยาศาสตร์และเทคโนโลยี
๒๖๖	วารสารนเรศวรพะเยา	๑๙๐๖-๒๑๔๑	มหาวิทยาลัยนเรศวร พะเยา	๑	วิทยาศาสตร์และเทคโนโลยี
๒๖๗	วารสารพยาบาล	๐๑๒๕-๐๐๗๘	สมาคมพยาบาลแห่งประเทศไทยในพระราชูปถัมภ์ของสมเด็จพระศรีนครินทราบรมราชชนนี	๑	วิทยาศาสตร์และเทคโนโลยี
๒๖๘	วารสารพยาบาลกระทรวงสาธารณสุข	๐๘๕๗-๓๗๔๓	สมาคมศิษย์เก่าพยาบาลกระทรวงสาธารณสุข	๑	วิทยาศาสตร์และเทคโนโลยี
๒๖๙	วารสารพยาบาลตำรวจ	๑๙๐๖-๖๕๒X	สมาคมศิษย์เก่าพยาบาลตำรวจ	๑	วิทยาศาสตร์และเทคโนโลยี
๒๗๐	วารสารพยาบาลทหารบก	๑๕๑๓-๕๒๑๗	สมาคมพยาบาลทหารบก	๑	วิทยาศาสตร์และเทคโนโลยี
๒๗๑	วารสารพยาบาลศาสตร์	๐๑๒๕-๘๘๘๕	คณะพยาบาลศาสตร์ มหาวิทยาลัยมหิดล	๑	วิทยาศาสตร์และเทคโนโลยี
๒๗๒	วารสารพยาบาลศาสตร์ จุฬาลงกรณ์มหาวิทยาลัย	๐๘๕๘-๑๒๓๑	คณะพยาบาลศาสตร์ จุฬาลงกรณ์มหาวิทยาลัย	๑	วิทยาศาสตร์และเทคโนโลยี
๒๗๓	วารสารพยาบาลศาสตร์ มหาวิทยาลัยสยาม	๑๕๑๓-๕๔๕๔	คณะพยาบาลศาสตร์ มหาวิทยาลัยสยาม	๑	วิทยาศาสตร์และเทคโนโลยี
๒๗๔	วารสารพยาบาลศาสตร์และสุขภาพ	๐๑๒๕-๗๐๒๑	คณะพยาบาลศาสตร์ มหาวิทยาลัยขอนแก่น	๑	วิทยาศาสตร์และเทคโนโลยี

ลำดับ	ชื่อวารสาร	ISSN	เจ้าของ	กลุ่ม	สาขา
๒๗๕	วารสารพยาบาลสงขลานครินทร์	๐๑๒๕-๘๙๕๘	คณะพยาบาลศาสตร์ มหาวิทยาลัยสงขลานครินทร์	๑	วิทยาศาสตร์และเทคโนโลยี
๒๗๖	วารสารพยาบาลสภากาชาดไทย	๑๙๐๖-๗๙๒๕	วิทยาลัยพยาบาลสภากาชาดไทย	๑	วิทยาศาสตร์และเทคโนโลยี
๒๗๗	วารสารพยาบาลสาธารณสุข	๐๘๕๗-๕๓๗๑	สมาคมพยาบาลสาธารณสุขไทย	๑	วิทยาศาสตร์และเทคโนโลยี
๒๗๘	วารสารพยาบาลโรคหัวใจและทรวงอก	๐๘๕๗-๖๐๕X	สมาคมพยาบาลโรคหัวใจและทรวงอกแห่งประเทศไทย	๑	วิทยาศาสตร์และเทคโนโลยี
๒๗๙	วารสารพฤกษศาสตร์ไทย	๑๙๐๖-๗๐๓๘	สมาคมพฤกษศาสตร์ในพระบรมราชูปถัมภ์และองค์การสวนพฤกษศาสตร์	๑	วิทยาศาสตร์และเทคโนโลยี
๒๘๐	วารสารพิษวิทยาไทย	๐๘๕๗-๒๖๔X	สมาคมพิษวิทยาแห่งประเทศไทย	๑	วิทยาศาสตร์และเทคโนโลยี
๒๘๑	วารสารพิษศาสตร์สงขลานครินทร์	๒๓๕๑-๐๘๔๖	ภาควิชาพิษศาสตร์ คณะทรัพยากรธรรมชาติ มหาวิทยาลัยสงขลานครินทร์	๑	วิทยาศาสตร์และเทคโนโลยี
๒๘๒	วารสารมหาวิทยาลัยคริสเตียน	๑๖๘๕-๑๔๑๒	มหาวิทยาลัยคริสเตียน	๑	วิทยาศาสตร์และเทคโนโลยี
๒๘๓	วารสารมหาวิทยาลัยทักษิณ	๐๘๕๙-๙๘๐๗	สถาบันวิจัยและพัฒนา มหาวิทยาลัยทักษิณ	๑	วิทยาศาสตร์และเทคโนโลยี
๒๘๔	วารสารมหาวิทยาลัยนราธิวาสราชนครินทร์	๑๙๐๖-๕๖๘๑	มหาวิทยาลัยนราธิวาสราชนครินทร์	๑	วิทยาศาสตร์และเทคโนโลยี
๒๘๕	วารสารมหาวิทยาลัยนเรศวร : วิทยาศาสตร์และเทคโนโลยี	๐๘๕๘-๗๔๑๘	มหาวิทยาลัยนเรศวร	๑	วิทยาศาสตร์และเทคโนโลยี
๒๘๖	วารสารมหาวิทยาลัยศรีนครินทรวิโรฒ (สาขาวิทยาศาสตร์และเทคโนโลยี)	๑๖๘๖-๙๓๑๑	มหาวิทยาลัยศรีนครินทรวิโรฒ	๑	วิทยาศาสตร์และเทคโนโลยี
๒๘๗	วารสารวิจัย มข. (ฉบับบัณฑิตศึกษา)	๑๙๐๖-๒๐๑X	บัณฑิตวิทยาลัย มหาวิทยาลัยขอนแก่น	๑	วิทยาศาสตร์และเทคโนโลยี
๒๘๘	วารสารวิจัย มสค สาขาวิทยาศาสตร์และเทคโนโลยี	๑๙๐๖-๓๓๓๔	มหาวิทยาลัยราชภัฏสวนดุสิต	๑	วิทยาศาสตร์และเทคโนโลยี
๒๘๙	วารสารวิจัย มหาวิทยาลัยเทคโนโลยีราชมงคลตะวันออก	๑๙๐๖-๑๘๘๙	สถาบันวิจัยและพัฒนา มหาวิทยาลัยเทคโนโลยีราชมงคลตะวันออก	๑	วิทยาศาสตร์และเทคโนโลยี
๒๙๐	วารสารวิจัย มหาวิทยาลัยเทคโนโลยีราชมงคลศรีวิชัย	๑๙๐๖-๖๖๒๗	มหาวิทยาลัยเทคโนโลยีราชมงคลศรีวิชัย	๑	วิทยาศาสตร์และเทคโนโลยี
๒๙๑	วารสารวิจัยทางวิทยาศาสตร์สุขภาพ	๑๙๐๖-๐๓๑๙	วิทยาลัยพยาบาลเครือข่ายภาคกลาง ๑ สถาบันพระบรมราชชนก กระทรวงสาธารณสุข	๑	วิทยาศาสตร์และเทคโนโลยี
๒๙๒	วารสารวิจัยระบบสาธารณสุข	๐๘๕๘-๙๔๓๗	สถาบันวิจัยระบบสาธารณสุข กระทรวงสาธารณสุข	๑	วิทยาศาสตร์และเทคโนโลยี
๒๙๓	วารสารวิจัยราชภัฏพระนคร สาขาวิทยาศาสตร์และเทคโนโลยี	๑๙๐๕-๔๙๖๓	สถาบันวิจัยและพัฒนา มหาวิทยาลัยราชภัฏพระนคร	๑	วิทยาศาสตร์และเทคโนโลยี
๒๙๔	วารสารวิจัยสหวิทยาการไทย (เดิมชื่อวารสารวิชาการราชภัฏตะวันตก)	๒๔๖๕-๓๘๓๗ (เดิม ๑๙๐๕-๖๕๘๓)	เป็นโครงการความร่วมมือ ๔ สถาบัน คือ มหาวิทยาลัยราชภัฏเพชรบุรี มหาวิทยาลัยราชภัฏหมู่บ้านจอมบึง มหาวิทยาลัยราชภัฏนครปฐม และมหาวิทยาลัยราชภัฏกาญจนบุรี	๑	วิทยาศาสตร์และเทคโนโลยี
๒๙๕	วารสารวิจัยเทคโนโลยีการประมง	๑๙๐๕-๗๓๙๓	คณะเทคโนโลยีการประมงและทรัพยากรทางน้ำ มหาวิทยาลัยแม่โจ้	๑	วิทยาศาสตร์และเทคโนโลยี
๒๙๖	วารสารวิจัยและพัฒนา มจธ.	๐๑๒๕-๒๗๘X	มหาวิทยาลัยเทคโนโลยีพระจอมเกล้าธนบุรี	๑	วิทยาศาสตร์และเทคโนโลยี
๒๙๗	วารสารวิจัยและพัฒนาระบบสุขภาพ	๑๙๐๖-๒๖๐๕	สำนักงานสาธารณสุขจังหวัดกาฬสินธุ์	๑	วิทยาศาสตร์และเทคโนโลยี

ลำดับ	ชื่อวารสาร	ISSN	เจ้าของ	กลุ่ม	สาขา
๒๙๘	วารสารวิจัยและส่งเสริมวิชาการเกษตร	๐๑๒๕-๘๘๕๐	สำนักวิจัยและส่งเสริมวิชาการการเกษตร มหาวิทยาลัยแม่โจ้	๑	วิทยาศาสตร์และเทคโนโลยี
๒๙๙	วารสารวิชาการ วิศวกรรมศาสตร์ ม.อบ.	๑๙๐๖-๓๙๒X	คณะวิศวกรรมศาสตร์ มหาวิทยาลัยอุบลราชธานี	๑	วิทยาศาสตร์และเทคโนโลยี
๓๐๐	วารสารวิชาการ สถาบันการศึกษา	๑๙๐๕-๒๙๑X	กระทรวงการท่องเที่ยวและกีฬา	๑	วิทยาศาสตร์และเทคโนโลยี
๓๐๑	วารสารวิชาการ สมาคมสถาบันอุดมศึกษาเอกชนแห่งประเทศไทย (วิทยาศาสตร์และเทคโนโลยี)	๒๒๘๖-๙๕๑๔	สมาคมสถาบันอุดมศึกษาเอกชนแห่งประเทศไทย	๑	วิทยาศาสตร์และเทคโนโลยี
๓๐๒	วารสารวิชาการ โรงเรียนนายร้อยพระจุลจอมเกล้า	๒๓๕๐-๙๖๐๐	สภาอาจารย์ ส่วนการศึกษา โรงเรียนนายร้อยพระจุลจอมเกล้า	๑	วิทยาศาสตร์และเทคโนโลยี
๓๐๓	วารสารวิชาการคณะสถาปัตยกรรมศาสตร์ สจล.	๐๑๒๕-๕๑๓๔	คณะสถาปัตยกรรมศาสตร์ สถาบันเทคโนโลยีพระจอมเกล้าเจ้าคุณทหารลาดกระบัง	๑	วิทยาศาสตร์และเทคโนโลยี
๓๐๔	วารสารวิชาการคณะเทคโนโลยีอุตสาหกรรม มหาวิทยาลัยราชภัฏลำปาง	๑๙๐๖-๕๓๓๗	คณะเทคโนโลยีอุตสาหกรรม มหาวิทยาลัยราชภัฏลำปาง	๑	วิทยาศาสตร์และเทคโนโลยี
๓๐๕	วารสารวิชาการครุศาสตร์อุตสาหกรรม พระจอมเกล้าพระนครเหนือ	๑๙๐๕-๓๘๑๙	คณะครุศาสตร์อุตสาหกรรม มหาวิทยาลัยเทคโนโลยีพระจอมเกล้าพระนครเหนือ	๑	วิทยาศาสตร์และเทคโนโลยี
๓๐๖	วารสารวิชาการพระจอมเกล้าพระนครเหนือ	๐๘๕๗-๖๘๔X	มหาวิทยาลัยเทคโนโลยีพระจอมเกล้าพระนครเหนือ	๑	วิทยาศาสตร์และเทคโนโลยี
๓๐๗	วารสารวิชาการมหาวิทยาลัยอีสเทิร์นเอเซีย ฉบับวิทยาศาสตร์และเทคโนโลยี	๒๒๘๖-๖๑๗๕	มหาวิทยาลัยอีสเทิร์นเอเซีย	๑	วิทยาศาสตร์และเทคโนโลยี
๓๐๘	วารสารวิชาการวิทยาศาสตร์และเทคโนโลยี มหาวิทยาลัยราชภัฏนครสวรรค์	๒๔๐๘-๒๕๒X	คณะวิทยาศาสตร์และเทคโนโลยี มหาวิทยาลัยราชภัฏนครสวรรค์	๑	วิทยาศาสตร์และเทคโนโลยี
๓๐๙	วารสารวิชาการสาธารณสุข	๐๘๕๘-๔๙๒๓	สำนักวิชาการสาธารณสุข กระทรวงสาธารณสุข	๑	วิทยาศาสตร์และเทคโนโลยี
๓๑๐	วารสารวิชาการอุตสาหกรรมศึกษา	๑๙๐๕-๙๕๕๐	สาขาวิชาอุตสาหกรรมศึกษา คณะศึกษาศาสตร์ มหาวิทยาลัยศรีนครินทรวิโรฒ	๑	วิทยาศาสตร์และเทคโนโลยี
๓๑๑	วารสารวิชาการเทคโนโลยีอุตสาหกรรม	๑๖๘๖-๙๘๖๙	ฝ่ายวิจัย วิทยาลัยเทคโนโลยีอุตสาหกรรม สถาบันเทคโนโลยีพระจอมเกล้าพระนครเหนือ	๑	วิทยาศาสตร์และเทคโนโลยี
๓๑๒	วารสารวิชาการและวิจัย มทร.พระนคร	๑๙๐๖-๐๔๓๒	สถาบันวิจัยและพัฒนา มหาวิทยาลัยเทคโนโลยีราชมงคลพระนคร	๑	วิทยาศาสตร์และเทคโนโลยี
๓๑๓	วารสารวิทยาลัยพยาบาลบรมราชชนนี กรุงเทพ	๐๘๕๗-๗๙๒๗	วิทยาลัยพยาบาลบรมราชชนนี กรุงเทพ	๑	วิทยาศาสตร์และเทคโนโลยี
๓๑๔	วารสารวิทยาลัยพยาบาลบรมราชชนนี นครราชสีมา	๐๘๕๙-๔๕๖๒	วิทยาลัยพยาบาลบรมราชชนนี นครราชสีมา	๑	วิทยาศาสตร์และเทคโนโลยี
๓๑๕	วารสารวิทยาลัยพยาบาลบรมราชชนนี อุดรดิต์	๐๘๕๙-๖๘๐๘	วิทยาลัยพยาบาลบรมราชชนนี อุดรดิต์	๑	วิทยาศาสตร์และเทคโนโลยี
๓๑๖	วารสารวิทยาลัยพยาบาลพระปกเกล้า จันทบุรี	๐๘๕๘-๑๑๐X	วิทยาลัยพยาบาลพระปกเกล้า จันทบุรี	๑	วิทยาศาสตร์และเทคโนโลยี
๓๑๗	วารสารวิทยาศาสตร์ มช.	๐๑๒๕-๒๓๖๔	คณะวิทยาศาสตร์ มหาวิทยาลัยขอนแก่น	๑	วิทยาศาสตร์และเทคโนโลยี
๓๑๘	วารสารวิทยาศาสตร์ มศว.	๐๘๕๗-๑๖๐๐	คณะวิทยาศาสตร์ มหาวิทยาลัยศรีนครินทรวิโรฒ	๑	วิทยาศาสตร์และเทคโนโลยี
๓๑๙	วารสารวิทยาศาสตร์การกีฬาและสุขภาพ	๑๕๑๓-๗๔๓๐	คณะวิทยาศาสตร์การกีฬา จุฬาลงกรณ์มหาวิทยาลัย	๑	วิทยาศาสตร์และเทคโนโลยี
๓๒๐	วารสารวิทยาศาสตร์บูรพา	๒๓๕๑-๐๗๘๑	คณะวิทยาศาสตร์ มหาวิทยาลัยบูรพา	๑	วิทยาศาสตร์และเทคโนโลยี
๓๒๑	วารสารวิทยาศาสตร์ประยุกต์	๑๕๑๓-๗๘๐๕	คณะวิทยาศาสตร์ประยุกต์ มหาวิทยาลัยเทคโนโลยีพระจอมเกล้าพระนครเหนือ	๑	วิทยาศาสตร์และเทคโนโลยี

ลำดับ	ชื่อวารสาร	ISSN	เจ้าของ	กลุ่ม	สาขา
๓๒๒	วารสารวิทยาศาสตร์และเทคโนโลยี	๐๘๕๘-๔๔๓๕	มหาวิทยาลัยธรรมศาสตร์ ศูนย์รังสิต	๑	วิทยาศาสตร์และเทคโนโลยี
๓๒๓	วารสารวิทยาศาสตร์และเทคโนโลยี มทร.ธัญบุรี	๒๒๒๙-๑๕๔๗	คณะวิทยาศาสตร์และเทคโนโลยี มหาวิทยาลัยเทคโนโลยีราชมงคลธัญบุรี	๑	วิทยาศาสตร์และเทคโนโลยี
๓๒๔	วารสารวิทยาศาสตร์และเทคโนโลยี มหาวิทยาลัยมหาสารคาม	๑๖๘๖-๙๖๖๔	มหาวิทยาลัยมหาสารคาม	๑	วิทยาศาสตร์และเทคโนโลยี
๓๒๕	วารสารวิทยาศาสตร์และเทคโนโลยี มหาวิทยาลัยอุบลราชธานี	๑๖๘๕-๗๙๔๑	สำนักงานส่งเสริมบริหารงานวิจัย บริการวิชาการ และทำนุบำรุงศิลปวัฒนธรรม มหาวิทยาลัยอุบลราชธานี	๑	วิทยาศาสตร์และเทคโนโลยี
๓๒๖	วารสารวิทยาศาสตร์และเทคโนโลยีการกีฬา	๑๕๑๓-๗๒๐๑	สมาคมวิทยาศาสตร์การกีฬาแห่งประเทศไทย	๑	วิทยาศาสตร์และเทคโนโลยี
๓๒๗	วารสารวิศวกรรมศาสตร์ มหาวิทยาลัยศรีนครินทรวิโรฒ	๑๙๐๕-๔๕๔๘	คณะวิศวกรรมศาสตร์ มหาวิทยาลัยศรีนครินทรวิโรฒ	๑	วิทยาศาสตร์และเทคโนโลยี
๓๒๘	วารสารวิศวกรรมศาสตร์ มหาวิทยาลัยสยาม	๑๕๑๓-๔๖๕๒	คณะบัณฑิตวิทยาลัย สาขาเทคโนโลยีสารสนเทศ มหาวิทยาลัยสยาม	๑	วิทยาศาสตร์และเทคโนโลยี
๓๒๙	วารสารวิศวกรรมศาสตร์ มหาวิทยาลัยเชียงใหม่	๐๘๕๗-๒๑๗๘	คณะวิศวกรรมศาสตร์ มหาวิทยาลัยเชียงใหม่	๑	วิทยาศาสตร์และเทคโนโลยี
๓๓๐	วารสารวิศวกรรมศาสตร์ ราชมงคลธัญบุรี	๑๖๘๕-๕๒๘๐	คณะวิศวกรรมศาสตร์ มหาวิทยาลัยเทคโนโลยีราชมงคลธัญบุรี	๑	วิทยาศาสตร์และเทคโนโลยี
๓๓๑	วารสารศรีปทุมปริทัศน์ ฉบับวิทยาศาสตร์และเทคโนโลยี	๒๒๒๘-๘๗๒๔	ศูนย์ส่งเสริมและพัฒนางานวิจัย มหาวิทยาลัยศรีปทุม	๑	วิทยาศาสตร์และเทคโนโลยี
๓๓๒	วารสารศึกษาศาสตร์ช่องปากและแม็กซ์ซิลโลเฟเชียล	๐๘๕๗-๔๔๐๕	สมาคมศึกษาศาสตร์ช่องปากและแม็กซ์ซิลโลเฟเชียลแห่งประเทศไทยในพระบรมราชูปถัมภ์	๑	วิทยาศาสตร์และเทคโนโลยี
๓๓๓	วารสารศูนย์การศึกษาแพทยศาสตร์คลินิก โรงพยาบาลพระปกเกล้า	๐๘๕๗-๐๙๑๔	โรงพยาบาลพระปกเกล้า	๑	วิทยาศาสตร์และเทคโนโลยี
๓๓๔	วารสารสถาบันเทคโนโลยีไทย-ญี่ปุ่น : วิศวกรรมศาสตร์และเทคโนโลยี	๒๓๕๑-๐๐๕๖	สถาบันเทคโนโลยีไทย-ญี่ปุ่น (Thai-Nichi Institute of Technology)	๑	วิทยาศาสตร์และเทคโนโลยี
๓๓๕	วารสารสภาการพยาบาล	๑๕๑๓-๑๒๖๒	สภาการพยาบาล	๑	วิทยาศาสตร์และเทคโนโลยี
๓๓๖	วารสารสมาคมจิตแพทย์แห่งประเทศไทย	๐๑๒๕-๖๙๘๕	สมาคมจิตแพทย์แห่งประเทศไทย	๑	วิทยาศาสตร์และเทคโนโลยี
๓๓๗	วารสารสมาคมนักวิศวกรรมเกษตรแห่งประเทศไทย	๑๖๘๕-๔๐๘X	สมาคมนักวิศวกรรมเกษตรแห่งประเทศไทย	๑	วิทยาศาสตร์และเทคโนโลยี
๓๓๘	วารสารสวนปรุง	๐๘๕๗-๒๑๒๗	โรงพยาบาลสวนปรุง	๑	วิทยาศาสตร์และเทคโนโลยี
๓๓๙	วารสารสัตวแพทย์	๐๑๒๕-๕๑๖๙	คณะสัตวแพทยศาสตร์ มหาวิทยาลัยเกษตรศาสตร์	๑	วิทยาศาสตร์และเทคโนโลยี
๓๔๐	วารสารสัตว์ป่าเมืองไทย	๐๘๕๘-๓๙๖X	คณะวนศาสตร์ มหาวิทยาลัยเกษตรศาสตร์	๑	วิทยาศาสตร์และเทคโนโลยี
๓๔๑	วารสารสาธารณสุข มหาวิทยาลัยบูรพา	๑๙๐๕-๗๑๖๔	คณะสาธารณสุข มหาวิทยาลัยบูรพา	๑	วิทยาศาสตร์และเทคโนโลยี
๓๔๒	วารสารสาธารณสุขศาสตร์	๐๑๒๕-๑๖๗๘	คณะสาธารณสุขศาสตร์ มหาวิทยาลัยมหิดล	๑	วิทยาศาสตร์และเทคโนโลยี
๓๔๓	วารสารสาธารณสุขและการพัฒนา	๑๙๐๕-๑๓๘๗	สถาบันพัฒนาสุขภาพอาเซียน มหาวิทยาลัยมหิดล	๑	วิทยาศาสตร์และเทคโนโลยี
๓๔๔	วารสารสำนักงานป้องกันควบคุมโรคที่ ๗ ขอนแก่น	๐๘๕๘-๘๘๙๙	สำนักงานป้องกันควบคุมโรคที่ ๗ ขอนแก่น	๑	วิทยาศาสตร์และเทคโนโลยี
๓๔๕	วารสารสุขภาพจิตแห่งประเทศไทย	๐๘๕๙-๔๙๗X	กรมสุขภาพจิต	๑	วิทยาศาสตร์และเทคโนโลยี

ลำดับ	ชื่อวารสาร	ISSN	เจ้าของ	กลุ่ม	สาขา
๓๔๖	วารสารหน่วยวิจัยวิทยาศาสตร์ เทคโนโลยี และ สิ่งแวดล้อมเพื่อการเรียนรู้	๑๙๐๖-๙๗๙๐	หน่วยวิจัยวิทยาศาสตร์ เทคโนโลยี และ สิ่งแวดล้อม เพื่อการเรียนรู้ คณะวิทยาศาสตร์ มหาวิทยาลัยศรีนครินทรวิโรฒ	๑	วิทยาศาสตร์และเทคโนโลยี
๓๔๗	วารสารเกษตร	๐๘๕๗-๐๘๔๑	คณะเกษตรศาสตร์ มหาวิทยาลัยเชียงใหม่	๑	วิทยาศาสตร์และเทคโนโลยี
๓๔๘	วารสารเกษตรพระจอมเกล้า	๐๘๕๗-๐๑๐๘	คณะเทคโนโลยีการเกษตร สถาบันเทคโนโลยีพระจอมเกล้าเจ้าคุณทหารลาดกระบัง	๑	วิทยาศาสตร์และเทคโนโลยี
๓๔๙	วารสารเกษตรพระวรุณ	๑๖๘๕-๘๗๗๙	คณะเทคโนโลยีการเกษตร มหาวิทยาลัยราชภัฏมหาสารคาม	๑	วิทยาศาสตร์และเทคโนโลยี
๓๕๐	วารสารเกี่ยวกับการอนุรักษ์	๐๘๕๘-๓๐๘๐	คณะพยาบาลศาสตร์เกี่ยวกับการอนุรักษ์	๑	วิทยาศาสตร์และเทคโนโลยี
๓๕๑	วารสารเครือข่ายวิทยาลัยพยาบาลและการสาธารณสุขภาคใต้	๒๔๐๘-๑๐๕๑	เครือข่ายวิทยาลัยพยาบาลและวิทยาลัยการสาธารณสุขภาคใต้	๑	วิทยาศาสตร์และเทคโนโลยี
๓๕๒	วารสารเทคนิคการแพทย์	๐๑๒๕-๒๖๘๒	สมาคมเทคนิคการแพทย์แห่งประเทศไทย	๑	วิทยาศาสตร์และเทคโนโลยี
๓๕๓	วารสารเทคโนโลยีการอาหาร มหาวิทยาลัยสยาม	๑๖๘๖-๓๐๗๐	มหาวิทยาลัยสยาม	๑	วิทยาศาสตร์และเทคโนโลยี
๓๕๔	วารสารเทคโนโลยีสารสนเทศ	๑๖๘๕-๘๕๗๓	คณะเทคโนโลยีสารสนเทศ มหาวิทยาลัยเทคโนโลยีพระจอมเกล้าพระนครเหนือ (มจพ)	๑	วิทยาศาสตร์และเทคโนโลยี
๓๕๕	วารสารเทคโนโลยีอุตสาหกรรม มหาวิทยาลัยราชภัฏอุบลราชธานี	๒๒๒๙-๑๒๑๐	คณะเทคโนโลยีอุตสาหกรรม มหาวิทยาลัยราชภัฏอุบลราชธานี	๑	วิทยาศาสตร์และเทคโนโลยี
๓๕๖	วารสารเภสัชกรรมไทย	๑๙๐๖-๕๕๗๔	คณะเภสัชศาสตร์ มหาวิทยาลัยสงขลานครินทร์	๑	วิทยาศาสตร์และเทคโนโลยี
๓๕๗	วารสารเภสัชวิทยา	๐๑๒๕-๓๘๓๒	สมาคมเภสัชวิทยาแห่งประเทศไทย	๑	วิทยาศาสตร์และเทคโนโลยี
๓๕๘	วารสารเภสัชศาสตร์อีสาน	๑๙๐๕-๐๘๕๒	คณะเภสัชศาสตร์ มหาวิทยาลัยขอนแก่น, มหาวิทยาลัยมหาสารคาม, มหาวิทยาลัยอุบลราชธานี	๑	วิทยาศาสตร์และเทคโนโลยี
๓๕๙	วารสารแพทย์นาวิ	๐๑๒๕-๖๘๗๑	กรมแพทย์ทหารเรือ	๑	วิทยาศาสตร์และเทคโนโลยี
๓๖๐	วารสารโรงพยาบาลชลบุรี	๐๑๒๕-๖๘๘๒	โรงพยาบาลชลบุรี	๑	วิทยาศาสตร์และเทคโนโลยี
๓๖๑	วารสารโลหะ วัสดุ และแร่	๐๘๕๗-๖๑๔๙	สถาบันวิจัยโลหะและวัสดุ จุฬาลงกรณ์มหาวิทยาลัย	๑	วิทยาศาสตร์และเทคโนโลยี
๓๖๒	วารสารโลหิตวิทยาและเวชศาสตร์บริการโลหิต	๐๘๕๘-๒๐๒๕	ศูนย์บริการโลหิตแห่งชาติ สภากาชาดไทย และสมาคมโลหิตวิทยาแห่งประเทศไทย	๑	วิทยาศาสตร์และเทคโนโลยี
๓๖๓	วิทยาสารทันตแพทยศาสตร์	๐๐๔๕-๙๙๑๗	ทันตแพทยสมาคมแห่งประเทศไทย ในพระบรมราชูปถัมภ์	๑	วิทยาศาสตร์และเทคโนโลยี
๓๖๔	วิทยาสารทันตแพทยศาสตร์ มหาวิทยาลัยขอนแก่น	๐๘๕๙-๙๒๕๔	คณะทันตแพทยศาสตร์ มหาวิทยาลัยขอนแก่น	๑	วิทยาศาสตร์และเทคโนโลยี
๓๖๕	วิทยาสารทันตแพทยศาสตร์ มหาวิทยาลัยศรีนครินทรวิโรฒ	๑๙๐๕-๐๘๘๘	คณะทันตแพทยศาสตร์ มหาวิทยาลัยศรีนครินทรวิโรฒ	๑	วิทยาศาสตร์และเทคโนโลยี
๓๖๖	วิทยาสารทันตแพทยศาสตร์มหิดล	๐๑๒๕-๕๖๑๔	คณะทันตแพทยศาสตร์ มหาวิทยาลัยมหิดล	๑	วิทยาศาสตร์และเทคโนโลยี
๓๖๗	วิศวกรรมสาร มหาวิทยาลัยนเรศวร	๑๙๐๕-๖๑๕X	คณะวิศวกรรมศาสตร์ มหาวิทยาลัยนเรศวร	๑	วิทยาศาสตร์และเทคโนโลยี
๓๖๘	วิศวกรรมสารฉบับวิจัยและพัฒนา	๐๘๕๗-๗๙๕๑	วิศวกรรมสถานแห่งประเทศไทย ในพระบรมราชูปถัมภ์	๑	วิทยาศาสตร์และเทคโนโลยี

ลำดับ	ชื่อวารสาร	ISSN	เจ้าของ	กลุ่ม	สาขา
๓๖๙	วิสิญญ์สาร	๐๘๕๗-๑๒๘๗	ราชวิทยาลัยวิสิญญ์แพทย์แห่งประเทศไทย	๑	วิทยาศาสตร์และเทคโนโลยี
๓๗๐	ศรีนครินทร์เวชสาร	๐๘๕๗-๓๑๒๓	คณะแพทยศาสตร์ มหาวิทยาลัยขอนแก่น	๑	วิทยาศาสตร์และเทคโนโลยี
๓๗๑	สงขลานครินทร์เวชสาร	๐๑๒๕-๘๔๓๕	คณะแพทยศาสตร์ มหาวิทยาลัยสงขลานครินทร์	๑	วิทยาศาสตร์และเทคโนโลยี
๓๗๒	สัตวแพทย์มหานครสาร	๑๙๐๕-๗๕๗๑	คณะสัตวแพทยศาสตร์ มหาวิทยาลัยเทคโนโลยีมหานคร	๑	วิทยาศาสตร์และเทคโนโลยี
๓๗๓	เชียงใหม่ทันตแพทยสาร	๐๘๗๕-๖๙๒๐	คณะทันตแพทยศาสตร์ มหาวิทยาลัยเชียงใหม่	๑	วิทยาศาสตร์และเทคโนโลยี
๓๗๔	เชียงใหม่สัตวแพทยสาร	๑๖๘๕-๙๕๐๒	คณะสัตวแพทยศาสตร์ มหาวิทยาลัยเชียงใหม่	๑	วิทยาศาสตร์และเทคโนโลยี
๓๗๕	เวชสารสัตวแพทย์	๐๑๒๕-๖๔๙๑	คณะสัตวแพทยศาสตร์	๑	วิทยาศาสตร์และเทคโนโลยี
๓๗๖	เวชศาสตร์ฟื้นฟูสาร	๐๘๕๗-๖๘๒๓	ราชวิทยาลัยแพทย์เวชศาสตร์ฟื้นฟูแห่งประเทศไทยและสมาคมเวชศาสตร์ฟื้นฟูแห่งประเทศไทย	๑	วิทยาศาสตร์และเทคโนโลยี
๓๗๗	แก่นเกษตร	๐๑๒๕-๐๔๘๕	คณะเกษตรศาสตร์ มหาวิทยาลัยขอนแก่น	๑	วิทยาศาสตร์และเทคโนโลยี
๓๗๘	ไทยเภสัชศาสตร์และวิทยาการสุขภาพ	๑๙๐๕-๓๔๖๐	คณะเภสัชศาสตร์ มหาวิทยาลัยศรีนครินทรวิโรฒ	๑	วิทยาศาสตร์และเทคโนโลยี
๓๗๙	ไทยโภชนาการนิพนธ์	๑๖๘๖-๙๕๔๐	คณะเภสัชศาสตร์ มหาวิทยาลัยศิลปากร วิทยาเขตพระราชวังสนามจันทร์	๑	วิทยาศาสตร์และเทคโนโลยี

แหล่งข้อมูล: ศูนย์ดัชนีการอ้างอิงวารสารไทย (Thai-Journal Citation Index Centre: TCI)

รายชื่อวารสารไทยในฐานข้อมูล TCI กลุ่มที่ ๒ ประจำปี พ.ศ. ๒๕๖๐

ลำดับ	ชื่อวารสาร	ISSN	เจ้าของ	กลุ่ม	สาขา
๑	APHEIT International Journal	๒๒๘๖-๙๘๖๗	สมาคมสถาบันอุดมศึกษาเอกชนแห่งประเทศไทย ในพระราชูปถัมภ์ สมเด็จพระเทพรัตนราชสุดาฯ สยามบรมราชกุมารี	๒	มนุษยศาสตร์และสังคมศาสตร์
๒	ASEAN Journal of Education	๒๔๖๕-๔๓๗X	Suan Dusit University	๒	มนุษยศาสตร์และสังคมศาสตร์
๓	Asian Journal of Literature, Culture and Society	๑๙๐๕-๘๕๖X	Assumption University, Graduate School of English	๒	มนุษยศาสตร์และสังคมศาสตร์
๔	AU-GSB e-Journal	๑๙๐๖-๓๒๙๖	Assumption University, Graduate School of Business	๒	มนุษยศาสตร์และสังคมศาสตร์
๕	HRD Journal	๑๙๐๖-๙๓๐๘	International Graduate Studies Human Resource Development Center, Faculty of Education, Burapha University	๒	มนุษยศาสตร์และสังคมศาสตร์
๖	International Journal of Agricultural Travel and Tourism	๑๙๐๖-๘๗๐๐	School of Tourism Development, Maejo University, Thailand and Asian Tourism Management Association	๒	มนุษยศาสตร์และสังคมศาสตร์
๗	International Journal of Asian Tourism Management	๑๙๐๖-๘๖๕๔	School of Tourism Development, Maejo University, Thailand and Asian Tourism Mmanagement Association	๒	มนุษยศาสตร์และสังคมศาสตร์
๘	International Journal of Management, Business, and Economics	๒๔๐๘-๑๙๑๔	Sripatum University, Bangkok	๒	มนุษยศาสตร์และสังคมศาสตร์
๙	Journal of Global Business Review	๑๖๘๙-๗๑๖๕	Graduate School of Commerce Burapha Review (วิทยาลัยพาณิชย์ศาสตร์ มหาวิทยาลัยบูรพา)	๒	มนุษยศาสตร์และสังคมศาสตร์
๑๐	Journal of International Buddhist Studies	๑๙๐๖-๖๒๔๔	สถาบันวิจัยพุทธศาสตร์ มหาวิทยาลัยมหาจุฬาลงกรณราชวิทยาลัย	๒	มนุษยศาสตร์และสังคมศาสตร์
๑๑	Journal of Perspectives on Development Policy in the Greater Mekong Region	๒๒๘๖-๙๒๔๗	International College of Mekong Region, Chiang Rai Rajabhat University	๒	มนุษยศาสตร์และสังคมศาสตร์
๑๒	Journal of Population and Social Studies	๐๘๕๗-๗๑๗X	Thai Association of Population and Social Researchers	๒	มนุษยศาสตร์และสังคมศาสตร์
๑๓	Journal of Supply Chain Management Research and Practice	๑๙๐๕-๙๕๖๖	Assumption university of Thailand	๒	มนุษยศาสตร์และสังคมศาสตร์
๑๔	Journal of the International Association of Buddhist Universities (JIABU)	๑๙๐๖-๘๑๙๐	International Buddhist Studies College (IBSC) Mahachulalongkornrajavidyalaya University	๒	มนุษยศาสตร์และสังคมศาสตร์
๑๕	Prajna Vihara : Journal of Philosophy and Religion	๑๕๑๓-๖๔๔๒	Graduate School of Philosophy and Religion, Assumption University	๒	มนุษยศาสตร์และสังคมศาสตร์
๑๖	Rangsit Journal of Educational Studies	๒๔๐๘-๑๘๐๙	คณะศึกษาศาสตร์ มหาวิทยาลัยรังสิต	๒	มนุษยศาสตร์และสังคมศาสตร์
๑๗	rEFLECTIONS	๑๕๑๓-๕๙๔๓	สายวิชาภาษา คณะศิลปศาสตร์ มหาวิทยาลัยเทคโนโลยีพระจอมเกล้าธนบุรี	๒	มนุษยศาสตร์และสังคมศาสตร์
๑๘	RIAN THAI : International Journal of Thai Studies	๑๙๐๖-๔๒๔๑	สถาบันไทยศึกษา จุฬาลงกรณ์มหาวิทยาลัย	๒	มนุษยศาสตร์และสังคมศาสตร์
๑๙	Sasin Journal of Management	๐๘๕๙-๒๖๕๙	Sasin Graduate Institute of Business Administration at Chulalongkorn University	๒	มนุษยศาสตร์และสังคมศาสตร์
๒๐	Thammasat Business Law Journal	๒๔๐๘-๑๐๐๐	โครงการนิติศาสตร์มหาบัณฑิตสาขาวิชากฎหมายธุรกิจ (ภาคภาษาอังกฤษ) คณะนิติศาสตร์ มหาวิทยาลัยธรรมศาสตร์	๒	มนุษยศาสตร์และสังคมศาสตร์
๒๑	มนุษยศาสตร์สังคมศาสตร์ปริทัศน์	๒๓๕๐-๙๓๗๒	คณะมนุษยศาสตร์และสังคมศาสตร์ มหาวิทยาลัยราชภัฏรำไพพรรณี	๒	มนุษยศาสตร์และสังคมศาสตร์

ลำดับ	ชื่อวารสาร	ISSN	เจ้าของ	กลุ่ม	สาขา
๒๒	รัฐศาสตร์สาร	๐๑๒๕-๑๓๕X	คณะกรรมการรัฐศาสตร์สาร คณะรัฐศาสตร์ มหาวิทยาลัยธรรมศาสตร์	๒	มนุษยศาสตร์และสังคมศาสตร์
๒๓	ราชภัฏเพชรบูรณ์สาร	๐๘๕๙-๘๑๘๕	มหาวิทยาลัยราชภัฏเพชรบูรณ์	๒	มนุษยศาสตร์และสังคมศาสตร์
๒๔	วารสาร มทร. อีสาน ฉบับมนุษยศาสตร์และสังคมศาสตร์	๒๔๐๘-๑๒๒X	มหาวิทยาลัยเทคโนโลยีราชมงคลอีสาน	๒	มนุษยศาสตร์และสังคมศาสตร์
๒๕	วารสารกฎหมาย	๐๑๒๕-๓๐๙๓	คณะนิติศาสตร์ จุฬาลงกรณ์มหาวิทยาลัย	๒	มนุษยศาสตร์และสังคมศาสตร์
๒๖	วารสารกฎหมาย คณะนิติศาสตร์ มหาวิทยาลัยอุบลราชธานี	๑๙๐๖-๑๕๖๐	คณะนิติศาสตร์ มหาวิทยาลัยอุบลราชธานี	๒	มนุษยศาสตร์และสังคมศาสตร์
๒๗	วารสารกฎหมายสุขภาพและสาธารณสุข	๒๔๐๘-๒๔๙X	ภาควิชาบริหารงานสาธารณสุข คณะสาธารณสุขศาสตร์ มหาวิทยาลัยมหิดล	๒	มนุษยศาสตร์และสังคมศาสตร์
๒๘	วารสารกระบวนการยุติธรรม	๑๙๐๖-๓๒๕๓	กองงานคณะกรรมการการยุติธรรมแห่งชาติ สำนักงานกิจการยุติธรรม	๒	มนุษยศาสตร์และสังคมศาสตร์
๒๙	วารสารการจัดการธุรกิจ มหาวิทยาลัยบูรพา	๒๒๘๖-๘๓๙๙	คณะกรรมการจัดการและการท่องเที่ยว มหาวิทยาลัยบูรพา	๒	มนุษยศาสตร์และสังคมศาสตร์
๓๐	วารสารการบริหารการศึกษาและภาวะผู้นำ มหาวิทยาลัยราชภัฏสกลนคร	๒๒๘๖-๘๐๐๓	มหาวิทยาลัยราชภัฏสกลนคร	๒	มนุษยศาสตร์และสังคมศาสตร์
๓๑	วารสารการบริหารและการนิเทศการศึกษา (เดิมชื่อ วารสารการบริหารและพัฒนา)	๑๙๐๖-๔๙๕๐	ภาควิชาการบริหารการศึกษา คณะศึกษาศาสตร์ มหาวิทยาลัยมหาสารคาม	๒	มนุษยศาสตร์และสังคมศาสตร์
๓๒	วารสารการวิจัยการพัฒนาการบริหาร	๑๙๐๖-๔๕๖X	โครงการปรัชญาดุษฎีบัณฑิตกิตติมศักดิ์ มหาวิทยาลัยปทุมธานี	๒	มนุษยศาสตร์และสังคมศาสตร์
๓๓	วารสารการศึกษาและการพัฒนาสังคม	๑๙๐๕-๒๖๙๓	หลักสูตรปรัชญาดุษฎีบัณฑิต สาขาการศึกษาและการพัฒนาสังคม คณะศึกษาศาสตร์ มหาวิทยาลัยบูรพา	๒	มนุษยศาสตร์และสังคมศาสตร์
๓๔	วารสารครุฑพิบูล คณะครุศาสตร์ มหาวิทยาลัยราชภัฏพิบูลสงคราม	๒๓๕๑-๐๙๔๓	คณะครุศาสตร์ มหาวิทยาลัยราชภัฏพิบูลสงคราม	๒	มนุษยศาสตร์และสังคมศาสตร์
๓๕	วารสารครุศาสตร์ปริทรรศน์ คณะครุศาสตร์ มหาวิทยาลัยมหาจุฬาลงกรณราชวิทยาลัย	๒๓๕๒-๕๕๐๗	คณะครุศาสตร์ มหาวิทยาลัยมหาจุฬาลงกรณราชวิทยาลัย	๒	มนุษยศาสตร์และสังคมศาสตร์
๓๖	วารสารคุณภาพชีวิตกับกฎหมาย	๑๖๘๖-๙๔๔๓	ศูนย์กฎหมายการแพทย์ สาธารณสุข สิ่งแวดล้อมและวิทยาศาสตร์ คณะมนุษยศาสตร์และสังคมศาสตร์ มหาวิทยาลัยมหิดล	๒	มนุษยศาสตร์และสังคมศาสตร์
๓๗	วารสารจันทร์เกษมสาร	๐๘๕๘-๐๐๐๖	สถาบันวิจัยและพัฒนา มหาวิทยาลัยราชภัฏจันทร์เกษม	๒	มนุษยศาสตร์และสังคมศาสตร์
๓๘	วารสารจิตวิทยา มหาวิทยาลัยเกษมบัณฑิต	๒๒๘๖-๖๖๖๓	หลักสูตรสาขาวิชาจิตวิทยา ระดับบัณฑิตศึกษา มหาวิทยาลัยเกษมบัณฑิต	๒	มนุษยศาสตร์และสังคมศาสตร์
๓๙	วารสารจีนวิทยา	๑๙๐๕-๙๕๕๒	ศูนย์ภาษาและวัฒนธรรมจีนสิริธร มหาวิทยาลัยแม่ฟ้าหลวง	๒	มนุษยศาสตร์และสังคมศาสตร์
๔๐	วารสารจีนศึกษา	๑๙๐๕-๑๙๗๒	สาขาวิชาภาษาจีน ภาควิชาภาษาต่างประเทศ คณะมนุษยศาสตร์ มหาวิทยาลัยเกษตรศาสตร์	๒	มนุษยศาสตร์และสังคมศาสตร์
๔๑	วารสารช่อพะยอม	๑๕๑๓-๕๔๖๒	คณะมนุษยศาสตร์และสังคมศาสตร์ มหาวิทยาลัยราชภัฏมหาสารคาม	๒	มนุษยศาสตร์และสังคมศาสตร์
๔๒	วารสารชุมชนวิจัย มหาวิทยาลัยราชภัฏนครราชสีมา	๒๒๘๖-๙๕๕๑	สถาบันวิจัยวิจัยและพัฒนา มหาวิทยาลัยราชภัฏนครราชสีมา	๒	มนุษยศาสตร์และสังคมศาสตร์
๔๓	วารสารดุสิตบัณฑิตทางสังคมศาสตร์	๒๒๒๙-๑๑๘๘	สมาคมปรัชญาดุษฎีบัณฑิตทางสังคมศาสตร์ มหาวิทยาลัยรามคำแหง	๒	มนุษยศาสตร์และสังคมศาสตร์
๔๔	วารสารนาครบุตรปริทรรศน์ มหาวิทยาลัยราชภัฏนครศรีธรรมราช	๑๙๖๐-๘๗๓๕	มหาวิทยาลัยราชภัฏนครศรีธรรมราช	๒	มนุษยศาสตร์และสังคมศาสตร์
๔๕	วารสารนานาชาติ มหาวิทยาลัยขอนแก่น สาขามนุษยศาสตร์และสังคมศาสตร์	๒๓๕๐-๙๗๖๗	ฝ่ายวิจัยและการถ่ายทอดเทคโนโลยี มหาวิทยาลัยขอนแก่น	๒	มนุษยศาสตร์และสังคมศาสตร์

ลำดับ	ชื่อวารสาร	ISSN	เจ้าของ	กลุ่ม	สาขา
๔๖	วารสารนิเทศศาสตร์ มหาวิทยาลัยธรรมศาสตร์	๐๘๕๗-๓๘๖๗	คณะนิเทศศาสตร์ มหาวิทยาลัยธรรมศาสตร์	๒	มนุษยศาสตร์และสังคมศาสตร์
๔๗	วารสารนิเทศศาสตร์ มหาวิทยาลัยอัสสัมชัญ	๒๒๒๘-๙๕๒๖	คณะนิเทศศาสตร์ มหาวิทยาลัยอัสสัมชัญ	๒	มนุษยศาสตร์และสังคมศาสตร์
๔๘	วารสารนิเทศศาสตร์	๐๘๕๙-๐๘๕X	คณะนิเทศศาสตร์ จุฬาลงกรณ์มหาวิทยาลัย	๒	มนุษยศาสตร์และสังคมศาสตร์
๔๙	วารสารนิเทศสยามปริทัศน์	๑๕๑๓-๒๒๒๖	คณะนิเทศศาสตร์ มหาวิทยาลัยสยาม	๒	มนุษยศาสตร์และสังคมศาสตร์
๕๐	วารสารบริหารการศึกษา มศว	๑๖๘๕-๒๒๕๗	ภาควิชาบริหารการศึกษา คณะศึกษาศาสตร์ มหาวิทยาลัยศรีนครินทรวิโรฒ ชมรมวารสารบริหารการศึกษา มศว	๒	มนุษยศาสตร์และสังคมศาสตร์
๕๑	วารสารบริหารการศึกษา มหาวิทยาลัยขอนแก่น	๑๖๘๖-๖๙๑๖	ศูนย์วิชาการและวิจัยทางการบริหารการศึกษา โครงการปริญญาเอก สาขาวิชาการบริหารการศึกษา คณะศึกษาศาสตร์ มหาวิทยาลัยขอนแก่น	๒	มนุษยศาสตร์และสังคมศาสตร์
๕๒	วารสารบริหารศาสตร์ มหาวิทยาลัยอุบลราชธานี	๒๒๘๖-๖๘๐๙	คณะบริหารศาสตร์ มหาวิทยาลัยอุบลราชธานี	๒	มนุษยศาสตร์และสังคมศาสตร์
๕๓	วารสารบัณฑิตวิจัย	๒๒๒๙-๒๗๕๖	บัณฑิตวิทยาลัย มหาวิทยาลัยราชภัฏเชียงใหม่	๒	มนุษยศาสตร์และสังคมศาสตร์
๕๔	วารสารบัณฑิตวิทยาลัย มหาวิทยาลัยราชภัฏจันทรเกษม	๑๙๐๖-๙๘๓๙	บัณฑิตวิทยาลัย มหาวิทยาลัยราชภัฏจันทรเกษม	๒	มนุษยศาสตร์และสังคมศาสตร์
๕๕	วารสารบัณฑิตศึกษา มหาวิทยาลัยราชภัฏสกลนคร	๑๖๘๖-๐๖๓๒	บัณฑิตวิทยาลัย มหาวิทยาลัยราชภัฏสกลนคร	๒	มนุษยศาสตร์และสังคมศาสตร์
๕๖	วารสารบัณฑิตศึกษา มหาวิทยาลัยราชภัฏสวนสุนันทา	๑๙๐๖-๓๘๔๙	บัณฑิตศึกษา มหาวิทยาลัยราชภัฏสวนสุนันทา	๒	มนุษยศาสตร์และสังคมศาสตร์
๕๗	วารสารบัณฑิตศึกษาปริทรรศน์ วิทยาลัยสงฆ์นครสวรรค์	๒๒๘๖-๙๓๐๑	วิทยาเขตนครสวรรค์ มหาวิทยาลัยมหาจุฬาลงกรณราชวิทยาลัย	๒	มนุษยศาสตร์และสังคมศาสตร์
๕๘	วารสารประวัติศาสตร์	๐๑๒๕-๑๙๐๒	ภาควิชาประวัติศาสตร์ คณะสังคมศาสตร์ มหาวิทยาลัยศรีนครินทรวิโรฒ	๒	มนุษยศาสตร์และสังคมศาสตร์
๕๙	วารสารประวัติศาสตร์ ธรรมศาสตร์	๒๔๐๘-๐๘๒๙	ภาควิชาประวัติศาสตร์ ปรัชญา และวรรณคดีอังกฤษ คณะศิลปศาสตร์ มหาวิทยาลัยธรรมศาสตร์	๒	มนุษยศาสตร์และสังคมศาสตร์
๖๐	วารสารพิภพ คณะมนุษยศาสตร์และสังคมศาสตร์ มหาวิทยาลัยราชภัฏกำแพงเพชร	๐๘๕๘-๕๒๗X	คณะมนุษยศาสตร์และสังคมศาสตร์ มหาวิทยาลัยราชภัฏกำแพงเพชร	๒	มนุษยศาสตร์และสังคมศาสตร์
๖๑	วารสารพินเนศวร์สาร	๑๖๘๖-๗๔๖๗	มหาวิทยาลัยราชภัฏเชียงใหม่	๒	มนุษยศาสตร์และสังคมศาสตร์
๖๒	วารสารพุทธศาสนศึกษา จุฬาลงกรณ์มหาวิทยาลัย	๐๘๕๘-๘๓๒๕	ศูนย์พุทธศาสนศึกษา จุฬาลงกรณ์มหาวิทยาลัย	๒	มนุษยศาสตร์และสังคมศาสตร์
๖๓	วารสารภาษา ศาสนา และวัฒนธรรม (ชื่อเดิม วารสารบัณฑิตศึกษามนุษยศาสตร์ สังคมศาสตร์ มหาวิทยาลัยขอนแก่น)	๒๕๘๖-๘๐๘X (issnเดิม ๑๙๐๖-๐๗๖๙)	คณะมนุษยศาสตร์และสังคมศาสตร์ มหาวิทยาลัยขอนแก่น	๒	มนุษยศาสตร์และสังคมศาสตร์
๖๔	วารสารภาษาและวรรณคดีไทย	๐๘๕๗-๐๓๗X	ศูนย์วิจัยภาษาและวรรณคดีไทย ภาควิชาภาษาไทย คณะอักษรศาสตร์ จุฬาลงกรณ์มหาวิทยาลัย	๒	มนุษยศาสตร์และสังคมศาสตร์
๖๕	วารสารมนุษยศาสตร์ ฉบับบัณฑิตศึกษา มหาวิทยาลัยรามคำแหง	๒๒๘๖-๗๔๕๗	บัณฑิตศึกษา คณะมนุษยศาสตร์ มหาวิทยาลัยรามคำแหง	๒	มนุษยศาสตร์และสังคมศาสตร์
๖๖	วารสารมนุษยศาสตร์สังคมศาสตร์ มหาวิทยาลัยทักษิณ	๑๙๐๕-๓๙๕๙	คณะมนุษยศาสตร์และสังคมศาสตร์ มหาวิทยาลัยทักษิณ	๒	มนุษยศาสตร์และสังคมศาสตร์
๖๗	วารสารมนุษยศาสตร์และสังคมศาสตร์ นายเรืออากาศ	๒๔๐๘-๑๖๗๑	โรงเรียนนายเรืออากาศนวมินทกษัตริยาธิราช	๒	มนุษยศาสตร์และสังคมศาสตร์
๖๘	วารสารมนุษยศาสตร์และสังคมศาสตร์ บัณฑิตวิทยาลัย มหาวิทยาลัยราชภัฏพิบูลสงคราม	๒๔๐๘-๑๒๕๖	บัณฑิตวิทยาลัย มหาวิทยาลัยราชภัฏพิบูลสงคราม	๒	มนุษยศาสตร์และสังคมศาสตร์

ลำดับ	ชื่อวารสาร	ISSN	เจ้าของ	กลุ่ม	สาขา
๖๙	วารสารมนุษยศาสตร์และสังคมศาสตร์ มหาวิทยาลัยมหาสารคาม	๐๘๕๙-๕๙๙๒	มหาวิทยาลัยมหาสารคาม	๒	มนุษยศาสตร์และสังคมศาสตร์
๗๐	วารสารมนุษยศาสตร์และสังคมศาสตร์ มหาวิทยาลัยรังสิต	๑๕๑๓-๔๕๖๓	คณะศิลปศาสตร์ มหาวิทยาลัยรังสิต	๒	มนุษยศาสตร์และสังคมศาสตร์
๗๑	วารสารมนุษยศาสตร์และสังคมศาสตร์ มหาวิทยาลัยราชพฤกษ์	๒๔๐๘-๒๔๗๓	สำนักวิจัยและนวัตกรรม มหาวิทยาลัยราชพฤกษ์	๒	มนุษยศาสตร์และสังคมศาสตร์
๗๒	วารสารมนุษยศาสตร์และสังคมศาสตร์ มหาวิทยาลัยราชภัฏสุราษฎร์ธานี	๑๙๐๖-๑๐๔๘	คณะมนุษยศาสตร์และสังคมศาสตร์ มหาวิทยาลัยราชภัฏสุราษฎร์ธานี	๒	มนุษยศาสตร์และสังคมศาสตร์
๗๓	วารสารมนุษยสังคมปริทัศน์ คณะมนุษยศาสตร์และสังคมศาสตร์ มหาวิทยาลัยราชภัฏเพชรบุรี	๐๘๕๙-๘๖๙X	คณะมนุษยศาสตร์และสังคมศาสตร์ มหาวิทยาลัยราชภัฏเพชรบุรี	๒	มนุษยศาสตร์และสังคมศาสตร์
๗๔	วารสารมหาวิทยาลัยพายัพ	๐๘๕๗-๔๖๗๗	มหาวิทยาลัยพายัพ	๒	มนุษยศาสตร์และสังคมศาสตร์
๗๕	วารสารมหาวิทยาลัยราชภัฏร้อยเอ็ด	๑๙๐๕-๖๐๓๖	บัณฑิตวิทยาลัย มหาวิทยาลัยราชภัฏร้อยเอ็ด	๒	มนุษยศาสตร์และสังคมศาสตร์
๗๖	วารสารมหาวิทยาลัยราชภัฏลำปาง	๒๒๘๖-๘๖๕๘	สถาบันวิจัยและพัฒนา มหาวิทยาลัยราชภัฏลำปาง	๒	มนุษยศาสตร์และสังคมศาสตร์
๗๗	วารสารร่มพญักษ์	๐๑๒๕-๗๖๐๙	มหาวิทยาลัยเกริก โดยศูนย์ส่งเสริมวิจัยและผลิตตำรา	๒	มนุษยศาสตร์และสังคมศาสตร์
๗๘	วารสารรังสิตสารสนเทศ	๐๘๕๙-๑๘๑๔	สำนักหอสมุด มหาวิทยาลัยรังสิต	๒	มนุษยศาสตร์และสังคมศาสตร์
๗๙	วารสารรัชต์ภาคย์	๑๙๐๕-๒๒๔๓	สถาบันรัชต์ภาคย์	๒	มนุษยศาสตร์และสังคมศาสตร์
๘๐	วารสารรัฐศาสตร์ปริทรรศน์ มหาวิทยาลัยเกษตรศาสตร์	๒๒๘๖-๗๒๔๔	ภาควิชารัฐศาสตร์และรัฐประศาสนศาสตร์ คณะสังคมศาสตร์ มหาวิทยาลัยเกษตรศาสตร์	๒	มนุษยศาสตร์และสังคมศาสตร์
๘๑	วารสารราชชนกรินทร์	๐๘๕๙-๙๔๒๔	มหาวิทยาลัยราชภัฏราชชนกรินทร์	๒	มนุษยศาสตร์และสังคมศาสตร์
๘๒	วารสารราชภัฏสุราษฎร์ธานี มหาวิทยาลัยสุราษฎร์ธานี	๒๓๙๒-๕๗๗๙	บัณฑิตวิทยาลัย มหาวิทยาลัยราชภัฏสุราษฎร์ธานี	๒	มนุษยศาสตร์และสังคมศาสตร์
๘๓	วารสารราชชมงคลล้านนา	๒๒๘๗-๐๙๒X	คณะบริหารธุรกิจและศิลปศาสตร์ มหาวิทยาลัยเทคโนโลยีราชมงคลล้านนา	๒	มนุษยศาสตร์และสังคมศาสตร์
๘๔	วารสารรามคำแหง ฉบับนิติศาสตร์	๒๒๘๖-๘๕๑๘	คณะนิติศาสตร์ มหาวิทยาลัยรามคำแหง	๒	มนุษยศาสตร์และสังคมศาสตร์
๘๕	วารสารรามคำแหง ฉบับมนุษยศาสตร์	๐๑๒๕-๓๐๐X	คณะมนุษยศาสตร์ มหาวิทยาลัยรามคำแหง	๒	มนุษยศาสตร์และสังคมศาสตร์
๘๖	วารสารรัฐสมิแล	๐๘๕๘-๒๐๖๘	กองการบริการศึกษา มหาวิทยาลัยสงขลานครินทร์ วิทยาเขตปัตตานี	๒	มนุษยศาสตร์และสังคมศาสตร์
๘๗	วารสารวจนะ	๒๒๘๗-๐๙๐๓	สำนักวิชาศิลปศาสตร์ มหาวิทยาลัยแม่ฟ้าหลวง	๒	มนุษยศาสตร์และสังคมศาสตร์
๘๘	วารสารวิจัยมหาวิทยาลัยเวสเทิร์น มนุษยศาสตร์และสังคมศาสตร์	๒๔๖๕-๓๕๗๘	มหาวิทยาลัยเวสเทิร์น	๒	มนุษยศาสตร์และสังคมศาสตร์
๘๙	วารสารวิจัยราชภัฏกรุงเทพฯ สาขามนุษยศาสตร์และสังคมศาสตร์	๒๔๐๘-๐๙๔๒	สถาบันวิจัยและพัฒนา มหาวิทยาลัยราชภัฏพระนครศรีอยุธยา	๒	มนุษยศาสตร์และสังคมศาสตร์
๙๐	วารสารวิจัยราชภัฏธนบุรี ไร้ขีดจำกัด (เดิมชื่อ วารสารเผยแพร่ความรู้ทางวิชาการและงานวิจัย)	๒๔๖๕-๔๐๕๑ (เดิม ๑๕๑๓-๘๖๐๗)	สถาบันวิจัยและพัฒนา มหาวิทยาลัยราชภัฏธนบุรี	๒	มนุษยศาสตร์และสังคมศาสตร์
๙๑	วารสารวิจัยราชภัฏเชียงใหม่	๑๕๑๓-๘๔๑๐	สถาบันวิจัยและพัฒนา มหาวิทยาลัยราชภัฏเชียงใหม่	๒	มนุษยศาสตร์และสังคมศาสตร์
๙๒	วารสารวิจัยรามคำแหง ฉบับมนุษยศาสตร์และสังคมศาสตร์	๑๙๐๖-๑๗๓๐	สถาบันวิจัยและพัฒนา มหาวิทยาลัยรามคำแหง	๒	มนุษยศาสตร์และสังคมศาสตร์

ลำดับ	ชื่อวารสาร	ISSN	เจ้าของ	กลุ่ม	สาขา
๙๓	วารสารวิจัยสังคม	๐๘๕๗-๙๑๘๐	สถาบันวิจัยสังคม จุฬาลงกรณ์มหาวิทยาลัย	๒	มนุษยศาสตร์และสังคมศาสตร์
๙๔	วารสารวิจัยและประเมินผลอุบลราชธานี	๒๒๘๖-๙๗๑๙	สาขาวิชาวิจัยและประเมินผลการศึกษา มหาวิทยาลัยราชภัฏอุบลราชธานี	๒	มนุษยศาสตร์และสังคมศาสตร์
๙๕	วารสารวิจัยและพัฒนา มหาวิทยาลัยราชภัฏบุรีรัมย์	๑๙๐๖-๑๖๔๑	สถาบันวิจัยและพัฒนา มหาวิทยาลัยราชภัฏบุรีรัมย์	๒	มนุษยศาสตร์และสังคมศาสตร์
๙๖	วารสารวิจัยและพัฒนา มหาวิทยาลัยราชภัฏเลย	๑๙๐๕-๑๘๖๗	สถาบันวิจัยและพัฒนา มหาวิทยาลัยราชภัฏเลย	๒	มนุษยศาสตร์และสังคมศาสตร์
๙๗	วารสารวิจัยและพัฒนา วไลยอลงกรณ์ ในพระบรมราชูปถัมภ์ สาขามนุษยศาสตร์และสังคมศาสตร์	๒๓๕๑-๐๓๗๔	สถาบันวิจัยและพัฒนา มหาวิทยาลัยราชภัฏวไลยอลงกรณ์ ในพระบรมราชูปถัมภ์	๒	มนุษยศาสตร์และสังคมศาสตร์
๙๘	วารสารวิจัยและพัฒนาการศึกษาพิเศษ	๒๔๐๘-๒๖๕๑	ศูนย์พัฒนาการศึกษาพิเศษ คณะศึกษาศาสตร์ มหาวิทยาลัยศรีนครินทรวิโรฒ	๒	มนุษยศาสตร์และสังคมศาสตร์
๙๙	วารสารวิจัยและพัฒนาหลักสูตร	๒๒๒๙-๒๓๖๕	บัณฑิตวิทยาลัย มหาวิทยาลัยศรีนครินทรวิโรฒ	๒	มนุษยศาสตร์และสังคมศาสตร์
๑๐๐	วารสารวิชาการ การออกแบบสภาพแวดล้อม คณะสถาปัตยกรรมศาสตร์ มหาวิทยาลัยเชียงใหม่	๒๓๙๒-๕๔๗๗	คณะสถาปัตยกรรมศาสตร์ มหาวิทยาลัยเชียงใหม่	๒	มนุษยศาสตร์และสังคมศาสตร์
๑๐๑	วารสารวิชาการ คณะสถาปัตยกรรมศาสตร์ จุฬาลงกรณ์มหาวิทยาลัย	๐๘๕๗-๒๑๐๐	คณะสถาปัตยกรรมศาสตร์ จุฬาลงกรณ์มหาวิทยาลัย	๒	มนุษยศาสตร์และสังคมศาสตร์
๑๐๒	วารสารวิชาการ มหาวิทยาลัยนอร์ทกรุงเทพ	๒๒๘๖-๘๘๖๐	มหาวิทยาลัยนอร์ทกรุงเทพ	๒	มนุษยศาสตร์และสังคมศาสตร์
๑๐๓	วารสารวิชาการ มหาวิทยาลัยราชภัฏกาญจนบุรี	๒๒๘๖-๗๕๘๙	สถาบันวิจัยและพัฒนา มหาวิทยาลัยราชภัฏกาญจนบุรี	๒	มนุษยศาสตร์และสังคมศาสตร์
๑๐๔	วารสารวิชาการ มหาวิทยาลัยราชภัฏบุรีรัมย์ มนุษยศาสตร์และสังคมศาสตร์	๑๙๐๖-๗๐๖๒	สำนักส่งเสริมวิชาการและงานทะเบียน มหาวิทยาลัยราชภัฏบุรีรัมย์	๒	มนุษยศาสตร์และสังคมศาสตร์
๑๐๕	วารสารวิชาการ มหาวิทยาลัยราชภัฏพระนคร	๒๒๒๘-๘๔๗๓	โครงการวารสารวิชาการ มหาวิทยาลัยราชภัฏพระนคร	๒	มนุษยศาสตร์และสังคมศาสตร์
๑๐๖	วารสารวิชาการ มหาวิทยาลัยราชภัฏศรีสะเกษ	๑๙๐๖-๐๓๒๗	สำนักงานบัณฑิตศึกษา มหาวิทยาลัยราชภัฏศรีสะเกษ	๒	มนุษยศาสตร์และสังคมศาสตร์
๑๐๗	วารสารวิชาการการตลาดและการจัดการ มหาวิทยาลัยเทคโนโลยีราชมงคลธัญบุรี	๒๓๕๑-๐๕๗๙	โครงการปริญญาโท คณะบริหารธุรกิจ มหาวิทยาลัยเทคโนโลยีราชมงคลธัญบุรี	๒	มนุษยศาสตร์และสังคมศาสตร์
๑๐๘	วารสารวิชาการคณะนิติศาสตร์ มหาวิทยาลัยหอการค้าไทย	๒๒๒๙-๑๑๐๕	คณะนิติศาสตร์ มหาวิทยาลัยหอการค้าไทย	๒	มนุษยศาสตร์และสังคมศาสตร์
๑๐๙	วารสารวิชาการคณะนิติศาสตร์ มหาวิทยาลัยหัวเฉียวเฉลิมพระเกียรติ	๒๒๘๖-๖๙๖๕	คณะนิติศาสตร์ มหาวิทยาลัยหัวเฉียวเฉลิมพระเกียรติ	๒	มนุษยศาสตร์และสังคมศาสตร์
๑๑๐	วารสารวิชาการคณะมนุษยศาสตร์และสังคมศาสตร์	๑๙๐๕-๑๒๑๒	คณะมนุษยศาสตร์และสังคมศาสตร์ มหาวิทยาลัยสงขลานครินทร์ วิทยาเขตปัตตานี	๒	มนุษยศาสตร์และสังคมศาสตร์
๑๑๑	วารสารวิชาการคุณธรรมความดี	๒๒๘๖-๗๘๕๖	ศูนย์คุณธรรม (องค์การมหาชน)	๒	มนุษยศาสตร์และสังคมศาสตร์
๑๑๒	วารสารวิชาการธรรมทรรศน์	๑๕๑๓-๕๘๔๕	สำนักวิชาการ มหาวิทยาลัยมหาจุฬาลงกรณราชวิทยาลัย วิทยาเขตขอนแก่น	๒	มนุษยศาสตร์และสังคมศาสตร์
๑๑๓	วารสารวิชาการนวัตกรรมสื่อสารสังคม	๑๙๐๖-๖๘๘๘	วิทยาลัยนวัตกรรมการสื่อสารสังคม	๒	มนุษยศาสตร์และสังคมศาสตร์
๑๑๔	วารสารวิชาการบัณฑิตวิทยาลัยสวนดุสิต	๑๖๘๖-๐๖๕๐	บัณฑิตวิทยาลัย มหาวิทยาลัยราชภัฏสวนดุสิต	๒	มนุษยศาสตร์และสังคมศาสตร์
๑๑๕	วารสารวิชาการบัณฑิตศึกษาและสังคมศาสตร์ มหาวิทยาลัยราชภัฏอุตรดิตถ์	๒๒๒๙-๒๓๐๖	บัณฑิตวิทยาลัย มหาวิทยาลัยราชภัฏอุตรดิตถ์	๒	มนุษยศาสตร์และสังคมศาสตร์

ลำดับ	ชื่อวารสาร	ISSN	เจ้าของ	กลุ่ม	สาขา
๑๑๖	วารสารวิชาการมหาวิทยาลัยปทุมธานี	๑๙๐๖-๕๒๘๔	มหาวิทยาลัยปทุมธานี	๒	มนุษยศาสตร์และสังคมศาสตร์
๑๑๗	วารสารวิชาการมหาวิทยาลัยราชภัฏเพชรบุรี	๒๒๒๙-๐๔๓๕	ฝ่ายงานบัณฑิต สำนักส่งเสริมวิชาการและงานทะเบียน มหาวิทยาลัยราชภัฏเพชรบุรี	๒	มนุษยศาสตร์และสังคมศาสตร์
๑๑๘	วารสารวิชาการมหาวิทยาลัยอีสเทิร์นเอเชีย ฉบับสังคมศาสตร์และมนุษยศาสตร์	๒๒๘๖-๖๑๘๓	มหาวิทยาลัยอีสเทิร์นเอเชีย	๒	มนุษยศาสตร์และสังคมศาสตร์
๑๑๙	วารสารวิชาการวิถีสังคมมนุษย์	๒๒๘๗-๐๔๘๒	คณะมนุษยศาสตร์และสังคมศาสตร์ มหาวิทยาลัยกาฬสินธุ์	๒	มนุษยศาสตร์และสังคมศาสตร์
๑๒๐	วารสารวิชาการศิลปศาสตร์ประยุกต์	๑๙๐๖-๕๕๔๙	คณะศิลปศาสตร์ประยุกต์ มหาวิทยาลัยเทคโนโลยีพระจอมเกล้าพระนครเหนือ	๒	มนุษยศาสตร์และสังคมศาสตร์
๑๒๑	วารสารวิชาการสมาคมสถาบันอุดมศึกษาเอกชนแห่งประเทศไทย	๐๘๕๘-๙๒๑๖	สมาคมสถาบันอุดมศึกษาเอกชนแห่งประเทศไทย	๒	มนุษยศาสตร์และสังคมศาสตร์
๑๒๒	วารสารวิชาการหลักสูตรและการสอน	๑๙๐๖-๕๕๐๖	สาขาวิชาการหลักสูตรและการสอน บัณฑิตวิทยาลัย มหาวิทยาลัยราชภัฏสกลนคร	๒	มนุษยศาสตร์และสังคมศาสตร์
๑๒๓	วารสารวิชาการเฉลิมกาญจนา	๒๓๙๒-๕๖๕๕	มหาวิทยาลัยเฉลิมกาญจนา	๒	มนุษยศาสตร์และสังคมศาสตร์
๑๒๔	วารสารวิชาการเซาร์อีสท์บางกอก (สาขามนุษยศาสตร์และสังคมศาสตร์)	๒๔๐๘-๒๒๗๙	วิทยาลัยเซาร์อีสท์บางกอก	๒	มนุษยศาสตร์และสังคมศาสตร์
๑๒๕	วารสารวิชาการแพรวากาฬสินธุ์ มหาวิทยาลัยกาฬสินธุ์	๒๓๕๑-๐๔๕๕	มหาวิทยาลัยกาฬสินธุ์	๒	มนุษยศาสตร์และสังคมศาสตร์
๑๒๖	วารสารวิทยาการจัดการ มหาวิทยาลัยราชภัฏสวนสุนันทา	๒๓๕๑-๐๓๙๐	คณะวิทยาการจัดการ มหาวิทยาลัยราชภัฏสวนสุนันทา	๒	มนุษยศาสตร์และสังคมศาสตร์
๑๒๗	วารสารวิทยาการจัดการ มหาวิทยาลัยราชภัฏสุราษฎร์ธานี	๒๓๙๒-๕๕๒๓	มหาวิทยาลัยราชภัฏสุราษฎร์ธานี	๒	มนุษยศาสตร์และสังคมศาสตร์
๑๒๘	วารสารวิทยาการจัดการปริทัศน์	๑๙๐๖-๘๘๒๔	คณะวิทยาการจัดการ มหาวิทยาลัยราชภัฏเทพสตรี	๒	มนุษยศาสตร์และสังคมศาสตร์
๑๒๙	วารสารวิทยาลัยนครราชสีมา สาขามนุษยศาสตร์และสังคมศาสตร์	๑๙๐๖-๑๐๕๖	วิทยาลัยนครราชสีมา	๒	มนุษยศาสตร์และสังคมศาสตร์
๑๓๐	วารสารวิทยาลัยบัณฑิตศึกษากิจการ มหาวิทยาลัยขอนแก่น	๑๙๐๖-๓๑๘๐	วิทยาลัยบัณฑิตศึกษากิจการ มหาวิทยาลัยขอนแก่น	๒	มนุษยศาสตร์และสังคมศาสตร์
๑๓๑	วารสารวิทยาลัยบัณฑิตเอเชีย	๒๓๙๒-๕๕๗๗	บัณฑิตวิทยาลัย วิทยาลัยบัณฑิตเอเชีย	๒	มนุษยศาสตร์และสังคมศาสตร์
๑๓๒	วารสารวิทยาลัยสงฆ์นครลำปาง	๒๓๕๐-๙๙๕๓	วิทยาลัยสงฆ์นครลำปาง	๒	มนุษยศาสตร์และสังคมศาสตร์
๑๓๓	วารสารวไลยอลงกรณ์ปริทัศน์	๒๒๒๙-๐๙๓๑	สำนักส่งเสริมวิชาการและงานทะเบียน มหาวิทยาลัยราชภัฏวไลยอลงกรณ์ ในพระบรมราชูปถัมภ์ จังหวัดปทุมธานี	๒	มนุษยศาสตร์และสังคมศาสตร์
๑๓๔	วารสารศาลรัฐธรรมนูญ	๑๕๑๓-๑๒๔๖	สำนักงานศาลรัฐธรรมนูญ	๒	มนุษยศาสตร์และสังคมศาสตร์
๑๓๕	วารสารศาสตร์	๐๑๒๕-๘๑๙๒	คณะวารสารศาสตร์และสื่อสารมวลชน มหาวิทยาลัยธรรมศาสตร์	๒	มนุษยศาสตร์และสังคมศาสตร์
๑๓๖	วารสารศิลปกรรมบูรพา	๐๘๕๙-๘๘๐๐	คณะศิลปกรรมศาสตร์ มหาวิทยาลัยบูรพา	๒	มนุษยศาสตร์และสังคมศาสตร์
๑๓๗	วารสารศิลปกรรมศาสตร์ มหาวิทยาลัยขอนแก่น	๑๙๐๖-๖๐๒๓	คณะศิลปกรรมศาสตร์ มหาวิทยาลัยขอนแก่น	๒	มนุษยศาสตร์และสังคมศาสตร์
๑๓๘	วารสารศิลปกรรมศาสตร์วิชาการ วิจัย และงานสร้างสรรค์	๒๓๕๑-๐๒๘๕	คณะศิลปกรรมศาสตร์ มหาวิทยาลัยเทคโนโลยีราชมงคลธัญบุรี	๒	มนุษยศาสตร์และสังคมศาสตร์
๑๓๙	วารสารศิลปศาสตร์ มหาวิทยาลัยอุบลราชธานี	๑๖๘๖-๕๕๙๖	คณะศิลปศาสตร์ มหาวิทยาลัยอุบลราชธานี	๒	มนุษยศาสตร์และสังคมศาสตร์

ลำดับ	ชื่อวารสาร	ISSN	เจ้าของ	กลุ่ม	สาขา
๑๔๐	วารสารศิลปศาสตร์ มหาวิทยาลัยแม่โจ้	๒๒๘๖-๘๗๕๕	คณะศิลปศาสตร์ มหาวิทยาลัยแม่โจ้	๒	มนุษยศาสตร์และสังคมศาสตร์
๑๔๑	วารสารศิลปการศึกษาศาสตร์วิจัย มหาวิทยาลัยศิลปากร	๑๙๐๖-๘๓๕๒	คณะศึกษาศาสตร์ มหาวิทยาลัยศิลปากร วิทยาเขตพระราชวังสนามจันทร์ จ.นครปฐม	๒	มนุษยศาสตร์และสังคมศาสตร์
๑๔๒	วารสารศิลป์ พีระศรี	๒๓๙๒-๕๘๘๔	คณะจิตรกรรมประติมากรรมและภาพพิมพ์ มหาวิทยาลัยศิลปากร	๒	มนุษยศาสตร์และสังคมศาสตร์
๑๔๓	วารสารศิลป์ปริทัศน์	๒๒๘๖-๙๕๖๕	คณะศิลปกรรมศาสตร์ มหาวิทยาลัยราชภัฏสวนสุนันทา	๒	มนุษยศาสตร์และสังคมศาสตร์
๑๔๔	วารสารศึกษาศาสตร์ ฉบับวิจัยบัณฑิตศึกษา มหาวิทยาลัยขอนแก่น	๑๙๐๕-๙๕๗๔	คณะศึกษาศาสตร์ มหาวิทยาลัยขอนแก่น	๒	มนุษยศาสตร์และสังคมศาสตร์
๑๔๕	วารสารศึกษาศาสตร์ มหาวิทยาลัยขอนแก่น	๐๘๕๗-๑๕๑๑	คณะศึกษาศาสตร์ มหาวิทยาลัยขอนแก่น	๒	มนุษยศาสตร์และสังคมศาสตร์
๑๔๖	วารสารศึกษาศาสตร์ มหาวิทยาลัยทักษิณ	๑๕๑๓-๙๕๑๔	คณะศึกษาศาสตร์ มหาวิทยาลัยทักษิณ	๒	มนุษยศาสตร์และสังคมศาสตร์
๑๔๗	วารสารศึกษาศาสตร์ปริทัศน์	๐๑๒๕-๖๒๐๓	คณะศึกษาศาสตร์ มหาวิทยาลัยเกษตรศาสตร์	๒	มนุษยศาสตร์และสังคมศาสตร์
๑๔๘	วารสารศูนย์ศึกษาเอเชียตะวันออกเฉียง	๑๖๘๖-๓๗๘X	ศูนย์ศึกษาเอเชียตะวันออกเฉียง คณะรัฐศาสตร์ มหาวิทยาลัยรามคำแหง	๒	มนุษยศาสตร์และสังคมศาสตร์
๑๔๙	วารสารสถาบันวิจัยญาณสังวร มหาวิทยาลัยมหามกุฏราชวิทยาลัย	๒๒๒๘-๘๓๗๖	มหาวิทยาลัยมหามกุฏราชวิทยาลัย	๒	มนุษยศาสตร์และสังคมศาสตร์
๑๕๐	วารสารสถาบันวิจัยพินลธรรม	๒๔๖๕-๓๗๐๕	สำนักวิชาการ มหาวิทยาลัยมหาจุฬาลงกรณราชวิทยาลัย วิทยาเขตขอนแก่น	๒	มนุษยศาสตร์และสังคมศาสตร์
๑๕๑	วารสารสมาคมครุภาษาฝรั่งเศสแห่งประเทศไทย	๐๘๕๗-๐๖๐๔	สมาคมครุภาษาฝรั่งเศสแห่งประเทศไทย	๒	มนุษยศาสตร์และสังคมศาสตร์
๑๕๒	วารสารสมาคมปรัชญาและศาสนาแห่งประเทศไทย	๑๙๐๕-๔๐๘๔	สมาคมปรัชญาและศาสนาแห่งประเทศไทย	๒	มนุษยศาสตร์และสังคมศาสตร์
๑๕๓	วารสารสหวิทยาการ	๑๖๘๕-๒๔๙๔	วิทยาลัยสหวิทยาการ มหาวิทยาลัยธรรมศาสตร์ ศูนย์ลำปาง	๒	มนุษยศาสตร์และสังคมศาสตร์
๑๕๔	วารสารสหศาสตร์	๑๕๑๓-๘๔๒๙	คณะสังคมศาสตร์และมนุษยศาสตร์ มหาวิทยาลัยมหิดล	๒	มนุษยศาสตร์และสังคมศาสตร์
๑๕๕	วารสารสังคมศาสตร์ มหาวิทยาลัยนเรศวร	๑๖๘๖-๙๑๙๒	คณะสังคมศาสตร์ มหาวิทยาลัยนเรศวร	๒	มนุษยศาสตร์และสังคมศาสตร์
๑๕๖	วารสารสังคมศาสตร์ มหาวิทยาลัยเทคโนโลยีราชมงคลตะวันออก	๒๒๘๖-๖๙๒๒	สถาบันวิจัยและพัฒนา มหาวิทยาลัยเทคโนโลยีราชมงคลตะวันออก	๒	มนุษยศาสตร์และสังคมศาสตร์
๑๕๗	วารสารสังคมศาสตร์วิจัย	๒๒๒๘-๘๒๘๗	สำนักงานบัณฑิตศึกษา มหาวิทยาลัยราชภัฏนครปฐม	๒	มนุษยศาสตร์และสังคมศาสตร์
๑๕๘	วารสารสังคมศาสตร์วิชาการ	๑๙๐๖-๒๕๐๘	คณะสังคมศาสตร์ มหาวิทยาลัยราชภัฏเชียงราย	๒	มนุษยศาสตร์และสังคมศาสตร์
๑๕๙	วารสารสารสนเทศ	๑๕๑๓-๗๐๑๕	สำนักวิทยบริการและเทคโนโลยีสารสนเทศ มหาวิทยาลัยราชภัฏบ้านสมเด็จเจ้าพระยา	๒	มนุษยศาสตร์และสังคมศาสตร์
๑๖๐	วารสารสารคาม	๑๙๐๖-๘๙๓X	มหาวิทยาลัยมหาสารคาม	๒	มนุษยศาสตร์และสังคมศาสตร์
๑๖๑	วารสารสำนักหอสมุดมหาวิทยาลัยทักษิณ	๒๒๘๖-๗๗๔๐ (เดิม ๑๕๑๓-๙๑๒๓)	สำนักหอสมุด มหาวิทยาลัยทักษิณ	๒	มนุษยศาสตร์และสังคมศาสตร์
๑๖๒	วารสารสุขศึกษา พลศึกษา และสันทนาการ	๐๑๒๕-๒๖๗๔	สมาคมสุขศึกษา พลศึกษา และสันทนาการแห่งประเทศไทย	๒	มนุษยศาสตร์และสังคมศาสตร์
๑๖๓	วารสารหาดใหญ่วิชาการ	๑๖๘๖-๑๘๖๘	มหาวิทยาลัยหาดใหญ่	๒	มนุษยศาสตร์และสังคมศาสตร์

ลำดับ	ชื่อวารสาร	ISSN	เจ้าของ	กลุ่ม	สาขา
๑๖๔	วารสารอิเล็กทรอนิกส์ด้านการศึกษาทางไกล	๒๒๓๒-๐๘๑๔	สถาบันวิจัยและพัฒนา มหาวิทยาลัยสุโขทัยธรรมาธิราช	๒	มนุษยศาสตร์และสังคมศาสตร์
๑๖๕	วารสารเกษตรศาสตร์ธุรกิจประยุกต์	๑๙๐๖-๐๒๕๔	คณะบริหารธุรกิจ มหาวิทยาลัยเกษตรศาสตร์	๒	มนุษยศาสตร์และสังคมศาสตร์
๑๖๖	วารสารเทคโนโลยีและสื่อสารการศึกษา	๑๖๘๖-๕๓๗๕	สำนักเทคโนโลยีการศึกษา มหาวิทยาลัยสุโขทัยธรรมาธิราช	๒	มนุษยศาสตร์และสังคมศาสตร์
๑๖๗	วารสารเศรษฐศาสตร์ มหาวิทยาลัยเชียงใหม่	๐๘๕๙-๘๔๗๙	คณะเศรษฐศาสตร์ มหาวิทยาลัยเชียงใหม่	๒	มนุษยศาสตร์และสังคมศาสตร์
๑๖๘	วารสารเศรษฐศาสตร์และนโยบายสาธารณะ	๑๙๐๖-๘๕๒๒	สำนักวิชาเศรษฐศาสตร์และนโยบายสาธารณะ มหาวิทยาลัยศรีนครินทรวิโรฒ	๒	มนุษยศาสตร์และสังคมศาสตร์
๑๖๙	ศรีวันาลัยวิจัย	๒๒๒๙-๒๒๖๘	สถาบันวิจัยและพัฒนา มหาวิทยาลัยราชภัฏอุบลราชธานี	๒	มนุษยศาสตร์และสังคมศาสตร์
๑๗๐	ศิลปศาสตร์ปริทัศน์	๑๙๐๕-๒๘๖๓	คณะศิลปศาสตร์ มหาวิทยาลัยหัวเฉียวเฉลิมพระเกียรติ	๒	มนุษยศาสตร์และสังคมศาสตร์
๑๗๑	สังคมศาสตร์ : วารสารทางวิชาการ คณะสังคมศาสตร์ มหาวิทยาลัยเชียงใหม่	๐๑๒๕-๔๑๓๘	คณะสังคมศาสตร์ มหาวิทยาลัยเชียงใหม่	๒	มนุษยศาสตร์และสังคมศาสตร์
๑๗๒	สารอาศรมวัฒนธรรมวลัยลักษณ์	๒๒๒๘-๘๐๔x	อาศรมวัฒนธรรมวลัยลักษณ์ มหาวิทยาลัยวลัยลักษณ์	๒	มนุษยศาสตร์และสังคมศาสตร์
๑๗๓	หน้าจั่ว : วารสารวิชาการ คณะสถาปัตยกรรมศาสตร์ มหาวิทยาลัยศิลปากร	๐๘๕๗-๑๔๕๗	คณะสถาปัตยกรรมศาสตร์ มหาวิทยาลัยศิลปากร	๒	มนุษยศาสตร์และสังคมศาสตร์
๑๗๔	เอเชียปริทัศน์	๐๑๒๕-๓๖๓๘	สถาบันเอเชียศึกษา จุฬาลงกรณ์มหาวิทยาลัย	๒	มนุษยศาสตร์และสังคมศาสตร์
๑๗๕	Asian Archives of Pathology	๑๙๐๕-๙๑๘๓	ราชวิทยาลัยพยาธิแพทย์แห่งประเทศไทย (สังกัดแพทยสภา)	๒	วิทยาศาสตร์และเทคโนโลยี
๑๗๖	Bulletin of Health, Science and Technology	๐๘๕๘-๗๕๓๑	Rangsit University	๒	วิทยาศาสตร์และเทคโนโลยี
๑๗๗	Engineering Transactions	๐๘๕๙-๙๒๓๘	Mahanakorn University of Technology	๒	วิทยาศาสตร์และเทคโนโลยี
๑๗๘	Food and Applied Bioscience Journal	๒๒๘๖-๘๖๑๕	คณะอุตสาหกรรมเกษตร มหาวิทยาลัยเชียงใหม่	๒	วิทยาศาสตร์และเทคโนโลยี
๑๗๙	International Journal of Child Development and Mental Health	๒๒๘๖-๗๔๘๑	สถาบันพัฒนาการเด็กราชนครินทร์, กรมสุขภาพจิต กระทรวงสาธารณสุข	๒	วิทยาศาสตร์และเทคโนโลยี
๑๘๐	Journal of Materials Science and Applied Energy	๒๒๘๖-๗๒๐๑	ศูนย์ความเป็นเลิศด้านพลังงานทางเลือก สถาบันวิจัยและพัฒนา มหาวิทยาลัยราชภัฏสกลนคร	๒	วิทยาศาสตร์และเทคโนโลยี
๑๘๑	Thai Journal of Gastroenterology	๐๘๕๙-๒๔๔๖	Official Publication of the Gastroenterological Association of Thailand	๒	วิทยาศาสตร์และเทคโนโลยี
๑๘๒	Veridian E-Journal Science and Technology Silpakorn University	๒๔๐๘-๑๒๔๘	บัณฑิตวิทยาลัย มหาวิทยาลัยศิลปากร	๒	วิทยาศาสตร์และเทคโนโลยี
๑๘๓	การจัดการเทคโนโลยีสารสนเทศและนวัตกรรม	๒๕๓๙-๕๘๖๖	คณะเทคโนโลยีสารสนเทศ มหาวิทยาลัยราชภัฏมหาสารคาม	๒	วิทยาศาสตร์และเทคโนโลยี
๑๘๔	จักษุเวชสาร	๐๘๕๗-๕๑๑๘	ราชวิทยาลัยจักษุแพทย์แห่งประเทศไทย และสมาคมจักษุแพทย์แห่งประเทศไทย	๒	วิทยาศาสตร์และเทคโนโลยี
๑๘๕	บูรพาเวชสาร	๒๓๕๐-๙๙๙๖	คณะแพทยศาสตร์ มหาวิทยาลัยบูรพา	๒	วิทยาศาสตร์และเทคโนโลยี
๑๘๖	ราชวดีสาร วิทยาลัยพยาบาลบรมราชชนนี สุรินทร์	๑๙๐๖-๖๘๑๓	วิทยาลัยพยาบาลบรมราชชนนี สุรินทร์	๒	วิทยาศาสตร์และเทคโนโลยี
๑๘๗	ลำปางเวชสาร	๐๑๒๕-๔๒๓๕	โรงพยาบาลลำปาง	๒	วิทยาศาสตร์และเทคโนโลยี

ลำดับ	ชื่อวารสาร	ISSN	เจ้าของ	กลุ่ม	สาขา
๑๘๘	วารสารการพยาบาล	๑๕๑๓-๒๔๙๘	ฝ่ายการพยาบาล คณะแพทยศาสตร์วชิรพยาบาล มหาวิทยาลัยนวมินทราชูติราช	๒	วิทยาศาสตร์และเทคโนโลยี
๑๘๙	วารสาร มฉก.วิชาการ	๐๘๕๙-๙๓๔๓	มหาวิทยาลัยหัวเฉียวเฉลิมพระเกียรติ	๒	วิทยาศาสตร์และเทคโนโลยี
๑๙๐	วารสาร หู คอ จมูก และใบหน้า	๐๘๕๗-๒๓๒๑	ราชวิทยาลัยโสต คอ นาสิกแพทยศาสตร์แห่งประเทศไทย	๒	วิทยาศาสตร์และเทคโนโลยี
๑๙๑	วารสารกรมวิทยาศาสตร์การแพทย์	๐๑๒๕-๖๘๔X	กรมวิทยาศาสตร์การแพทย์	๒	วิทยาศาสตร์และเทคโนโลยี
๑๙๒	วารสารการปฏิบัติการพยาบาลและการผดุงครรภ์ไทย	๒๔๐๘-๑๒๘๐	สมาคมผู้ปฏิบัติการพยาบาลชั้นสูง (ประเทศไทย)	๒	วิทยาศาสตร์และเทคโนโลยี
๑๙๓	วารสารการพยาบาล การสาธารณสุข และการศึกษา	๐๘๕๙-๓๙๔๙	วิทยาลัยพยาบาลบรมราชชนนี พะเยา	๒	วิทยาศาสตร์และเทคโนโลยี
๑๙๔	วารสารการพัฒนางานประจำสู่งานวิจัย	๒๓๙๒-๕๖๗๑	คณะสิ่งแวดล้อมและทรัพยากรศาสตร์ มหาวิทยาลัยมหิดล	๒	วิทยาศาสตร์และเทคโนโลยี
๑๙๕	วารสารการพัฒนาสุขภาพชุมชน มหาวิทยาลัยขอนแก่น (เดิมชื่อ วารสารการพัฒนาสุขภาพชุมชน)	๒๒๘๗-๐๐๗๕	ภาควิชาเวชศาสตร์ชุมชน คณะแพทยศาสตร์ มหาวิทยาลัยขอนแก่น	๒	วิทยาศาสตร์และเทคโนโลยี
๑๙๖	วารสารการวิจัย กาสะลองคำ มหาวิทยาลัยราชภัฏเชียงใหม่	๑๙๐๖-๓๐๑๖	สถาบันวิจัยและพัฒนา มหาวิทยาลัยราชภัฏเชียงใหม่	๒	วิทยาศาสตร์และเทคโนโลยี
๑๙๗	วารสารการส่งเสริมสุขภาพและอนามัยสิ่งแวดล้อม	๐๘๕๙-๕๕๕๓	กรมอนามัย กระทรวงสาธารณสุข	๒	วิทยาศาสตร์และเทคโนโลยี
๑๙๘	วารสารการเกษตรราชภัฏ	๑๖๘๖-๕๑๐๓	คณะเกษตรศาสตร์ มหาวิทยาลัยราชภัฏอุบลราชธานี	๒	วิทยาศาสตร์และเทคโนโลยี
๑๙๙	วารสารการแพทย์โรงพยาบาลศรีสะเกษ สุรินทร์ บุรีรัมย์	๐๘๕๗-๒๘๙๕	โรงพยาบาลสุรินทร์ โรงพยาบาลศรีสะเกษ โรงพยาบาลบุรีรัมย์	๒	วิทยาศาสตร์และเทคโนโลยี
๒๐๐	วารสารการแพทย์โรงพยาบาลอุดรธานี	๐๘๕๘-๖๖๓๒	โรงพยาบาลอุดรธานี	๒	วิทยาศาสตร์และเทคโนโลยี
๒๐๑	วารสารก้าวทันโลกวิทยาศาสตร์	๑๕๑๓-๙๙๘๐	คณะวิทยาศาสตร์และเทคโนโลยี มหาวิทยาลัยราชภัฏบ้านสมเด็จเจ้าพระยา	๒	วิทยาศาสตร์และเทคโนโลยี
๒๐๒	วารสารกุมารเวชศาสตร์	๐๘๕๘-๐๙๔๔	ราชวิทยาลัยกุมารแพทย์แห่งประเทศไทย/สมาคมกุมารแพทย์แห่งประเทศไทย	๒	วิทยาศาสตร์และเทคโนโลยี
๒๐๓	วารสารคณะทันตแพทยศาสตร์ มหาวิทยาลัยสงขลานครินทร์	๒๓๙๐-๙๗๗๕	คณะทันตแพทยศาสตร์ มหาวิทยาลัยสงขลานครินทร์	๒	วิทยาศาสตร์และเทคโนโลยี
๒๐๔	วารสารความปลอดภัยและสุขภาพ	๑๙๐๕-๘๑๖๐	สาขาวิชาวิทยาศาสตร์สุขภาพ มหาวิทยาลัยสุโขทัยธรรมาธิราช	๒	วิทยาศาสตร์และเทคโนโลยี
๒๐๕	วารสารคหเศรษฐศาสตร์	๐๘๕๗-๑๓๘๔	สมาคมคหเศรษฐศาสตร์แห่งประเทศไทย ในพระบรมราชูปถัมภ์	๒	วิทยาศาสตร์และเทคโนโลยี
๒๐๖	วารสารทันตภิบาล	๐๘๕๗-๘๘๐X	วิทยาลัยสาธารณสุขสิรินธร จังหวัดขอนแก่น	๒	วิทยาศาสตร์และเทคโนโลยี
๒๐๗	วารสารนานาชาติคอมพิวเตอร์และระบบสารสนเทศประยุกต์	๒๒๒๙-๐๓๓๘	คณะวิทยาศาสตร์และเทคโนโลยี มหาวิทยาลัยเทคโนโลยีราชมงคลสุวรรณภูมิ	๒	วิทยาศาสตร์และเทคโนโลยี
๒๐๘	วารสารบัณฑิตวิทยาลัย มหาวิทยาลัยราชภัฏสุรินทร์	๑๙๐๕-๙๙๔๙	บัณฑิตวิทยาลัย มหาวิทยาลัยราชภัฏสุรินทร์	๒	วิทยาศาสตร์และเทคโนโลยี
๒๐๙	วารสารประสาทวิทยาศาสตร์ภาคตะวันออกเฉียงเหนือ	๑๙๐๕-๖๗๒๙	สมาคมประสาทวิทยาศาสตร์ภาคตะวันออกเฉียงเหนือ	๒	วิทยาศาสตร์และเทคโนโลยี
๒๑๐	วารสารประสาทวิทยาแห่งประเทศไทย	๒๒๒๘-๙๘๐๑	สมาคมประสาทวิทยาแห่งประเทศไทย	๒	วิทยาศาสตร์และเทคโนโลยี
๒๑๑	วารสารพัฒนาเทคนิคศึกษา	๐๘๕๗-๕๕๕๒	สำนักพัฒนาเทคนิคศึกษา มหาวิทยาลัยเทคโนโลยีพระจอมเกล้าพระนครเหนือ	๒	วิทยาศาสตร์และเทคโนโลยี

ลำดับ	ชื่อวารสาร	ISSN	เจ้าของ	กลุ่ม	สาขา
๒๑๒	วารสารยูโร	๐๘๕๘-๖๐๗๑	สมาคมศิษย์ศาสตร์ระบบปัสสาวะแห่งประเทศไทย ในพระบรมราชูปถัมภ์	๒	วิทยาศาสตร์และ เทคโนโลยี
๒๑๓	วารสารราชวิทยาลัยแพทยออร์โธปิดิกส์ แห่งประเทศไทย	๐๑๒๕-๗๕๕๒	ราชวิทยาลัยแพทยออร์โธปิดิกส์แห่งประเทศไทย	๒	วิทยาศาสตร์และ เทคโนโลยี
๒๑๔	วารสารวนศาสตร์	๐๘๕๗-๑๗๒๔	คณะวนศาสตร์ มหาวิทยาลัยเกษตรศาสตร์	๒	วิทยาศาสตร์และ เทคโนโลยี
๒๑๕	วารสารวิจัย มทร. กรุงเทพ	๑๙๐๖-๐๘๗๔	มหาวิทยาลัยเทคโนโลยีราชมงคลกรุงเทพ	๒	วิทยาศาสตร์และ เทคโนโลยี
๒๑๖	วารสารวิจัยพลังงาน	๑๖๘๖-๓๔๓๗	สถาบันวิจัยพลังงาน จุฬาลงกรณ์มหาวิทยาลัย	๒	วิทยาศาสตร์และ เทคโนโลยี
๒๑๗	วารสารวิจัยรามคำแหง ฉบับวิทยาศาสตร์และเทคโนโลยี	๑๙๐๖-๑๗๒๒	สถาบันวิจัยและพัฒนา มหาวิทยาลัยรามคำแหง	๒	วิทยาศาสตร์และ เทคโนโลยี
๒๑๘	วารสารวิจัยรำไพพรรณี	๑๙๐๖-๓๒๗X	สถาบันวิจัยและพัฒนา มหาวิทยาลัยราชภัฏรำไพพรรณี	๒	วิทยาศาสตร์และ เทคโนโลยี
๒๑๙	วารสารวิจัยสาธารณสุขศาสตร์ มหาวิทยาลัยขอนแก่น	๑๙๐๖-๑๑๓๗	ฝ่ายวิจัย คณะสาธารณสุขศาสตร์ มหาวิทยาลัยขอนแก่น	๒	วิทยาศาสตร์และ เทคโนโลยี
๒๒๐	วารสารวิจัยและพัฒนา วไลยอลงกรณ์ ในพระบรมราชูปถัมภ์ สาขาวิทยาศาสตร์และเทคโนโลยี	๒๓๕๑-๐๓๖๖	สถาบันวิจัยและพัฒนา มหาวิทยาลัยราชภัฏวไลยอลงกรณ์ ในพระบรมราชูปถัมภ์	๒	วิทยาศาสตร์และ เทคโนโลยี
๒๒๑	วารสารวิชา มหาวิทยาลัยราชภัฏนครศรีธรรมราช	๐๑๒๕-๒๓๘๐	มหาวิทยาลัยราชภัฏนครศรีธรรมราช	๒	วิทยาศาสตร์และ เทคโนโลยี
๒๒๒	วารสารวิชาการ มทร. สุวรรณภูมิ	๒๒๘๐-๙๖๓๘	มหาวิทยาลัยเทคโนโลยีราชมงคลสุวรรณภูมิ	๒	วิทยาศาสตร์และ เทคโนโลยี
๒๒๓	วารสารวิชาการ มหาวิทยาลัยราชภัฏอุดรดิตถ์	๑๖๘๖-๔๔๐๙	มหาวิทยาลัยราชภัฏอุดรดิตถ์	๒	วิทยาศาสตร์และ เทคโนโลยี
๒๒๔	วารสารวิชาการ ศิลปะสถาปัตยกรรมศาสตร์ มหาวิทยาลัยนเรศวร	๒๒๒๘-๘๑๒๐	คณะสถาปัตยกรรมศาสตร์ มหาวิทยาลัยนเรศวร	๒	วิทยาศาสตร์และ เทคโนโลยี
๒๒๕	วารสารวิชาการนานาชาติ BUILT	๒๒๒๘-๙๑๓๕	คณะสถาปัตยกรรมศาสตร์และการผังเมือง มหาวิทยาลัยธรรมศาสตร์	๒	วิทยาศาสตร์และ เทคโนโลยี
๒๒๖	วารสารวิชาการนายเรืออากาศ	๑๙๐๖-๗๑๘๖	โรงเรียนนายเรืออากาศ	๒	วิทยาศาสตร์และ เทคโนโลยี
๒๒๗	วารสารวิชาการปทุมวัน	๒๒๒๙-๑๖๓๖	สถาบันเทคโนโลยีปทุมวัน	๒	วิทยาศาสตร์และ เทคโนโลยี
๒๒๘	วารสารวิชาการสมาคมคอนกรีต แห่งประเทศไทย	๒๓๕๐-๙๒๖๐	สมาคมคอนกรีตแห่งประเทศไทย	๒	วิทยาศาสตร์และ เทคโนโลยี
๒๒๙	วารสารวิชาการสำนักงานป้องกันควบคุมโรคที่ ๕ จังหวัดนครราชสีมา	๐๘๕๙-๑๐๘๓	สำนักงานป้องกันควบคุมโรคที่ ๕ จังหวัดนครราชสีมา	๒	วิทยาศาสตร์และ เทคโนโลยี
๒๓๐	วารสารวิชาการเกษตร	๐๑๒๕-๘๓๘๙	กรมวิชาการเกษตร	๒	วิทยาศาสตร์และ เทคโนโลยี
๒๓๑	วารสารวิชาการเทคโนโลยีอุตสาหกรรม : มหาวิทยาลัยราชภัฏสวนสุนันทา	๒๓๕๑-๐๘๑๑	คณะเทคโนโลยีอุตสาหกรรม มหาวิทยาลัยราชภัฏสวนสุนันทา	๒	วิทยาศาสตร์และ เทคโนโลยี
๒๓๒	วารสารวิชาการแพทย์ เขต ๑๑	๐๘๕๗-๕๙๗๕	โรงพยาบาลสุราษฎร์ธานี กระทรวงสาธารณสุข	๒	วิทยาศาสตร์และ เทคโนโลยี
๒๓๓	วารสารวิทยาศาสตร์ คชสารสนเทศ	๑๖๘๖-๔๕๒๒	คณะวิทยาศาสตร์และเทคโนโลยี มหาวิทยาลัยราชภัฏสุรินทร์	๒	วิทยาศาสตร์และ เทคโนโลยี
๒๓๔	วารสารวิทยาศาสตร์ลาดกระบัง	๐๘๕๗-๙๕๑๒	คณะวิทยาศาสตร์ สถาบันเทคโนโลยีพระจอมเกล้าเจ้าคุณ ทหารลาดกระบัง	๒	วิทยาศาสตร์และ เทคโนโลยี
๒๓๕	วารสารวิทยาศาสตร์เกษตร	๐๑๒๕-๐๓๖๙	สมาคมวิทยาศาสตร์การเกษตรแห่งประเทศไทย ในพระบรมราชูปถัมภ์	๒	วิทยาศาสตร์และ เทคโนโลยี

ลำดับ	ชื่อวารสาร	ISSN	เจ้าของ	กลุ่ม	สาขา
๒๓๖	วารสารวิทยาศาสตร์และเทคโนโลยี มหาวิทยาลัยราชภัฏอุดรธานี	๒๒๘๗-๐๐๘๓	มหาวิทยาลัยราชภัฏอุดรธานี	๒	วิทยาศาสตร์และเทคโนโลยี
๒๓๗	วารสารวิทยาศาสตร์และเทคโนโลยี มหาวิทยาลัยเกษตรศาสตร์	๒๒๘๖-๖๕๕๘	กองบริหารการวิจัยและบริการวิชาการ สำนักงานวิทยาเขต กำแพงแสน มหาวิทยาลัยเกษตรศาสตร์ วิทยาเขตกำแพงแสน	๒	วิทยาศาสตร์และเทคโนโลยี
๒๓๘	วารสารวิทยาศาสตร์และเทคโนโลยีสวนสุนันทา	๒๓๕๑-๐๘๘๙	คณะวิทยาศาสตร์และเทคโนโลยี มหาวิทยาลัยราชภัฏสวนสุนันทา	๒	วิทยาศาสตร์และเทคโนโลยี
๒๓๙	วารสารวิทยาศาสตร์แห่งมหาวิทยาลัยราชภัฏเพชรบุรี	๑๖๘๖-๔๕๓๐	คณะวิทยาศาสตร์และเทคโนโลยี มหาวิทยาลัยราชภัฏเพชรบุรี	๒	วิทยาศาสตร์และเทคโนโลยี
๒๔๐	วารสารวิศวกรรมสิ่งแวดล้อมไทย	๑๖๘๖-๒๙๖๑	สมาคมวิศวกรรมสิ่งแวดล้อมแห่งประเทศไทย (สวสท.)	๒	วิทยาศาสตร์และเทคโนโลยี
๒๔๑	วารสารวิศวกรรมและเทคโนโลยี มหาวิทยาลัยรังสิต	๑๕๑๓-๐๓๘X	วิทยาลัยวิศวกรรมศาสตร์ มหาวิทยาลัยรังสิต	๒	วิทยาศาสตร์และเทคโนโลยี
๒๔๒	วารสารสถาบันจิตเวชศาสตร์สมเด็จพระยา	๑๙๐๕-๘๕๕๖	สถาบันจิตเวชศาสตร์สมเด็จพระยา	๒	วิทยาศาสตร์และเทคโนโลยี
๒๔๓	วารสารสมาคมพยาบาลแห่งประเทศไทยฯ สาขาภาคเหนือ	๐๘๕๙-๔๘๘๐	สมาคมพยาบาลแห่งประเทศไทย สาขาภาคเหนือ	๒	วิทยาศาสตร์และเทคโนโลยี
๒๔๔	วารสารสมาคมสำรวจข้อมูลระยะไกลและสารสนเทศภูมิศาสตร์แห่งประเทศไทย	๑๕๑๓-๔๒๖๑	สมาคมสำรวจข้อมูลระยะไกลและสารสนเทศภูมิศาสตร์แห่งประเทศไทย	๒	วิทยาศาสตร์และเทคโนโลยี
๒๔๕	วารสารสมาคมเวชศาสตร์ป้องกันแห่งประเทศไทย	๒๒๒๙-๐๗๓๗	วารสารสมาคมเวชศาสตร์ป้องกันแห่งประเทศไทย	๒	วิทยาศาสตร์และเทคโนโลยี
๒๔๖	วารสารสมาคมโรคหลอดเลือดสมองไทย	๑๙๐๕-๓๗๒X	สมาคมโรคหลอดเลือดสมองไทย	๒	วิทยาศาสตร์และเทคโนโลยี
๒๔๗	วารสารสัตวแพทยศาสตร์ มช.	๐๘๕๘-๒๒๙๗	คณะสัตวแพทยศาสตร์ มหาวิทยาลัยขอนแก่น	๒	วิทยาศาสตร์และเทคโนโลยี
๒๔๘	วารสารอายุรศาสตร์ มหาวิทยาลัยขอนแก่น (เดิมชื่อ วารสารอายุรศาสตร์อีสาน)	๒๔๖๕-๔๕๔X (เดิม ๑๖๘๕-๓๐๙๑)	คณาจารย์ภาควิชาอายุรศาสตร์ คณะแพทยศาสตร์ มหาวิทยาลัยขอนแก่น	๒	วิทยาศาสตร์และเทคโนโลยี
๒๔๙	วารสารอายุรศาสตร์เขตร้อนและปาราสิตวิทยา	๐๑๒๕-๔๙๘๗	สมาคมปรสิตวิทยาและอายุรศาสตร์เขตร้อนแห่งประเทศไทย	๒	วิทยาศาสตร์และเทคโนโลยี
๒๕๐	วารสารอาหารและยา	๐๘๕๙-๑๑๘๐	สำนักงานคณะกรรมการอาหารและยา กระทรวงสาธารณสุข	๒	วิทยาศาสตร์และเทคโนโลยี
๒๕๑	วารสารเทคนิคการแพทย์และกายภาพบำบัด	๐๘๕๗-๖๖๕๓	คณะเทคนิคการแพทย์ มหาวิทยาลัยขอนแก่น	๒	วิทยาศาสตร์และเทคโนโลยี
๒๕๒	วารสารแพทย์เขต ๔-๕	๐๑๒๕-๗๓๒๓	ชมรมแพทย์เขต ๔-๕	๒	วิทยาศาสตร์และเทคโนโลยี
๒๕๓	วารสารโรคผิวหนัง	๐๑๒๕-๘๖๘๐	สมาคมแพทย์ผิวหนังแห่งประเทศไทย	๒	วิทยาศาสตร์และเทคโนโลยี
๒๕๔	วารสารโรคมะเร็ง	๐๑๒๕-๒๐๓๘	มูลนิธิสถาบันมะเร็งแห่งชาติ	๒	วิทยาศาสตร์และเทคโนโลยี
๒๕๕	วารสารโรงพยาบาลศรีธัญญา	๐๘๕๘-๖๑๐๑	โรงพยาบาลศรีธัญญา	๒	วิทยาศาสตร์และเทคโนโลยี
๒๕๖	วารสารโรงพยาบาลสกลนคร	๐๘๕๙-๗๒๕๑	โรงพยาบาลสกลนคร	๒	วิทยาศาสตร์และเทคโนโลยี
๒๕๗	วารสารโรงพยาบาลเจริญกรุงประชารักษ์	๑๖๘๖-๘๕๗๙	ศูนย์ส่งเสริมการวิจัย โรงพยาบาลเจริญกรุงประชารักษ์	๒	วิทยาศาสตร์และเทคโนโลยี
๒๕๘	วารสารไทยการวิจัยดำเนินงาน	๒๒๘๗-๐๒๑๐	คณะสถิติประยุกต์ สถาบันบัณฑิตพัฒนบริหารศาสตร์	๒	วิทยาศาสตร์และเทคโนโลยี
๒๕๙	วารสารทันตสาธารณสุข	๐๘๕๘-๖๕๒๗	สำนักทันตสาธารณสุข กรมอนามัย	๒	วิทยาศาสตร์และเทคโนโลยี

ลำดับ	ชื่อวารสาร	ISSN	เจ้าของ	กลุ่ม	สาขา
๒๖๐	วิศวกรรมสาร มก.	๐๘๕๗-๔๑๕๔	คณะวิศวกรรมศาสตร์ มหาวิทยาลัยเกษตรศาสตร์	๒	วิทยาศาสตร์และเทคโนโลยี
๒๖๑	วิศวกรรมสารเกษมบัณฑิต	๒๒๘๖-๖๖๘X	คณะวิศวกรรมศาสตร์ มหาวิทยาลัยเกษมบัณฑิต	๒	วิทยาศาสตร์และเทคโนโลยี
๒๖๒	วิศวกรรมลาดกระบัง	๐๑๒๕-๑๗๒๔	คณะวิศวกรรมศาสตร์ สถาบันเทคโนโลยีพระจอมเกล้าเจ้าคุณทหารลาดกระบัง	๒	วิทยาศาสตร์และเทคโนโลยี
๒๖๓	สัปดาห์ : วารสารวิทยาศาสตร์และเทคโนโลยี (สทวท.)	๒๔๐๘-๐๘๓๗	สถาบันวิจัยและพัฒนา มหาวิทยาลัยราชภัฏกำแพงเพชร	๒	วิทยาศาสตร์และเทคโนโลยี
๒๖๔	เชียงใหม่วารสาร	๑๙๐๖-๖๔๙X	โรงพยาบาลเชียงใหม่ประชานุเคราะห์	๒	วิทยาศาสตร์และเทคโนโลยี
๒๖๕	เทปสตรี I-TECH	๑๙๐๕-๖๖๔๘	คณะเทคโนโลยีอุตสาหกรรม มหาวิทยาลัยราชภัฏเทพสตรี	๒	วิทยาศาสตร์และเทคโนโลยี
๒๖๖	เวชบันทึกศิริราช	๑๙๐๖-๑๕๕๒	คณะแพทยศาสตร์ศิริราชพยาบาล มหาวิทยาลัยมหิดล	๒	วิทยาศาสตร์และเทคโนโลยี
๒๖๗	วารสารแพทย์ทหารบก	๐๑๒๕-๗๗๒๒	กรมแพทย์ทหารบก	๒	วิทยาศาสตร์และเทคโนโลยี

แหล่งข้อมูล: ศูนย์ดัชนีการอ้างอิงวารสารไทย (Thai-Journal Citation Index Centre: TCI)

รายชื่อวารสารไทยที่อยู่ในฐานข้อมูล Scopus ประจำปี พ.ศ. ๒๕๖๐

Rank	Title	ISSN	SJR	SJR Best Quartile	H index
๑	Asian Pacific Journal of Allergy and Immunology	๐๑๒๕๕๗๗X	๐.๔๓	Q๓	๒๖
๒	Southeast Asian Journal of Tropical Medicine and Public Health	๐๑๒๕๑๕๖๒	๐.๓๓๘	Q๓	๔๑
๓	Chiang Mai Journal of Science	๐๑๒๕๒๕๒๖	๐.๒๖๑	Q๓	๑๕
๔	Geotechnical Engineering	๐๐๔๖๕๕๒๘	๐.๒๕๙	Q๓	๑๔
๕	Journal of the Medical Association of Thailand (Chotmaihet thangphaet)	๐๑๒๕๒๒๐๘	๐.๒๕๖	Q๓	๓๗
๖	Buffalo Bulletin	๐๑๒๕๖๗๒๖	๐.๒๕๔	Q๓	๘
๗	Songklanakarin Journal of Science and Technology	๐๑๒๕๓๓๙๕	๐.๒๔	Q๒	๑๙
๘	Thai Journal of Mathematics	๑๖๘๖๐๒๐๙	๐.๒๒๙	Q๔	๑๐
๙	Engineering Journal	๐๑๒๕๕๘๒๘๑	๐.๒๑๔	Q๓	๑๐
๑๐	ScienceAsia	๑๕๑๓๑๘๗๔	๐.๑๙	Q๓	๑๙
๑๑	Kasetsart Journal - Social Sciences	๐๑๒๕๕๓๗๐, ๒๔๕๒๓๑๕๑	๐.๑๘๗	Q๓	๓
๑๒	International Journal of Geoinformatics	๑๖๘๖๖๕๗๖	๐.๑๘๕	Q๓	๗
๑๓	Walailak Journal of Science and Technology	๑๖๘๖๓๙๓๓, ๒๒๒๘๘๓๕X	๐.๑๗๑	Q๓	๗
๑๔	Transactions on Electrical Engineering, Electronics, and Communications	๑๖๘๕๙๕๕๕	๐.๑๖๘	Q๓	๔
๑๕	EnvironmentAsia	๑๙๐๖๑๗๑๔	๐.๑๖๖	Q๓	๑๑
๑๖	International Agricultural Engineering Journal	๐๘๕๕๒๑๑๔	๐.๑๕๘	Q๓	๑๑
๑๗	International Energy Journal	๑๕๑๓๗๑๘X	๐.๑๕๔	Q๓	๑๑
๑๘	Thai Journal of Veterinary Medicine	๐๑๒๕๖๔๙๑	๐.๑๕๒	Q๔	๘
๑๙	Kasetsart Journal - Natural Science	๐๐๗๕๕๑๙๒	๐.๑๔๔	Q๔	๑๓
๒๐	Thai Forest Bulletin (Botany)	๐๔๙๕๓๘๔๓, ๒๔๖๕๕๒๓X	๐.๑๔	Q๔	๑
๒๑	Maejo International Journal of Science and Technology	๑๙๐๕๗๘๗๓	๐.๑๓๙	Q๓	๑๒
๒๒	Thai Journal of Pharmaceutical Sciences	๐๑๒๕๔๖๘๕	๐.๑๓๔	Q๓	๙
๒๓	Chiang Mai University Journal of Natural Sciences	๑๖๘๕๑๙๙๔	๐.๑๓๓	Q๔	๖
๒๔	Asian Biomedicine	๑๙๐๕๗๔๑๕	๐.๑๒๙	Q๓	๑๒
๒๕	Journal of Health Research	๐๘๕๗๔๔๒๑	๐.๑๒๕	Q๔	๔
๒๖	Asia-Pacific population journal / United Nations	๐๒๕๙๒๓๘X, ๑๕๖๔๔๒๗๘	๐.๑๐๘	Q๔	๑๘
๒๗	Thai Journal of Agricultural Science	๐๐๔๓๕๕๘๙	๐.๑๐๗	Q๔	๓
๒๘	Phuket Marine Biological Center Research Bulletin	๐๘๕๘๑๐๘๘	๐.๑๐๖	Q๔	๕

Source: Scimago Journal & Country Rank by Scopus

รายชื่อวารสารไทยที่อยู่ในฐานข้อมูล ISI ประจำปี พ.ศ. ๒๕๖๐

Rank	Journal Title	Publisher	ISSN	E-ISSN	Impact Factor	ISI Best Quartile
๑	Asian Pacific Journal of Allergy and Immunology	ALLERGY IMMUNOL SOC THAILAND	๐๑๒๕-๘๗๗X	๒๒๒๘-๘๖๙๔	๑.๐๑๑	Q๔
๒	Southeast Asian Journal of Tropical Medicine and Public Health	SOUTHEAST ASIAN MINISTERS EDUC ORGANIZATION	๐๑๒๕-๑๕๖๒	๐๑๒๕-๑๕๖๒	๐.๖๕๕	Q๔
๓	Chiang Mai Journal of Science	CHIANG MAI UNIV	๐๑๒๕-๒๕๒๖	๐๑๒๕-๒๕๒๖	๐.๔๓๗	Q๔
๔	ScienceAsia	SCIENCE SOCIETY THAILAND	๑๕๑๓-๑๘๗๔	๑๕๑๓-๑๘๗๔	๐.๓๔๓	Q๔
๕	Maejo International Journal of Science and Technology	MAEJO UNIV	๑๙๐๕-๗๘๗๓	๑๙๐๕-๗๘๗๓	๐.๓๑๒	Q๔
๖	Thai Journal of Veterinary Medicine	CHULALONGKORN UNIV	๐๑๒๕-๖๔๙๑	๐๑๒๕-๖๔๙๑	๐.๒๐๙	Q๔
๗	Asian Biomedicine	WALTER DE GRUYTER GMBH	๑๙๐๕-๗๔๑๕	๑๘๗๕-๘๕๕X	๐.๑๔๘	Q๔
๘	Buffalo Bulletin	INT BUFFALO INFORMATION CTR	๐๑๒๕-๖๗๒๖	๐๑๒๕-๖๗๒๖	๐.๑๐๔	Q๔

Source: Web of Science, Clarivate Analytics

การจับบทความในวารสารตามรูปแบบของ TCI

ลำดับ	หัวข้อ	รูปแบบ
๑	ชื่อเรื่อง (Title)	ทั้งภาษาไทยและภาษาอังกฤษ ตัวหนา ขนาดตัวอักษรในส่วนชื่อเรื่องควรใหญ่กว่าชื่อผู้แต่งและชื่อหน่วยงานอย่างน้อย ๓ จุด (points)
๒	ชื่อผู้แต่ง (Author)	ทั้งภาษาไทยและภาษาอังกฤษ ขนาดตัวอักษรในส่วนชื่อผู้แต่งควรเล็กกว่าชื่อเรื่องอย่างน้อย ๓ จุด และอยู่ถัดลงมาจกชื่อเรื่อง
๓	ชื่อหน่วยงานของผู้แต่ง (Affiliation)	ทั้งภาษาไทยและภาษาอังกฤษ ขนาดตัวอักษรในส่วนชื่อหน่วยงานของผู้แต่งควรเล็กกว่าชื่อเรื่องอย่างน้อย ๓ จุด และอยู่ถัดลงมาจกชื่อผู้แต่งภาษาไทยและภาษาอังกฤษ กรณีชื่อหน่วยงานของผู้แต่งอยู่ที่ท้ายหน้า (footer) ให้กำกับชื่อหัวข้อ (label) ด้วยตัวหนาและใช้คำดังนี้ <ul style="list-style-type: none"> - ภาษาไทย ใช้คำว่า “หน่วยงานผู้แต่ง” ตัวอย่างเช่น หน่วยงานผู้แต่ง: ภาควิชาการศึกษา คณะศึกษาศาสตร์ มหาวิทยาลัยนเรศวร - ภาษาอังกฤษ ใช้คำว่า “Affiliation” ตัวอย่างเช่น Affiliation: Department of Education, Faculty of Education, Naresuan University
๔	บทคัดย่อ (Abstract)	ชื่อหัวข้อของบทคัดย่อภาษาไทยและภาษาอังกฤษควรกำหนดตัวหนาและใช้คำดังนี้ <ul style="list-style-type: none"> - ภาษาไทย ใช้คำว่า “บทคัดย่อ” - ภาษาอังกฤษ ใช้คำว่า “Abstract” หรือ “ABSTRACT”
๕	คำสำคัญ (Keyword)	ชื่อหัวข้อของคำสำคัญภาษาไทยและภาษาอังกฤษควรกำหนดตัวหนาและใช้คำดังนี้ <ul style="list-style-type: none"> - ภาษาไทย ใช้คำว่า “คำสำคัญ” - ภาษาอังกฤษ ใช้คำว่า “Keywords” หรือ “KEYWORDS”
๖	บทนำ (Introduction)	ชื่อหัวข้อของบทนำภาษาไทยและภาษาอังกฤษควรกำหนดตัวหนาและใช้คำดังนี้ <ul style="list-style-type: none"> - ภาษาไทย ให้ใช้คำว่า “บทนำ” - ภาษาอังกฤษ ใช้คำว่า “Introduction” หรือ “INTRODUCTION”
๗	เอกสารอ้างอิง (Reference)	ชื่อหัวข้อของเอกสารอ้างอิงภาษาไทยและภาษาอังกฤษควรกำหนดตัวหนาและใช้คำดังนี้ <ul style="list-style-type: none"> - ภาษาไทย ให้ใช้คำว่า “เอกสารอ้างอิง” หรือ “รายการอ้างอิง” หรือ “บรรณานุกรม” - ภาษาอังกฤษ ใช้คำว่า “References” หรือ “REFERENCES” หรือ “Bibliography” หรือ “BIBLIOGRAPHY”

แหล่งข้อมูล: ศูนย์ดัชนีการอ้างอิงวารสารไทย (Thai-Journal Citation Index Centre: TCI)

การค้นหารายชื่อวารสารในฐานข้อมูลระดับชาติและนานาชาติ (TCI, ACI, Scopus, ISI)

(เรียบเรียงโดย นายโกสินธุ์ ศิริรักษ์ ผู้จัดการวารสาร WJST)

(วันที่ ๒๓ กันยายน ๒๕๖๖)

การค้นหารายชื่อวารสารในฐานข้อมูลระดับชาติและนานาชาติ ประกอบด้วยฐานข้อมูล TCI, ACI, Scopus และ ISI เพื่อใช้ในการค้นหาแหล่งวารสารเพื่อตีพิมพ์เผยแพร่ผลงาน และสามารถตรวจสอบจากฐานข้อมูลโดยตรง อีกทั้งยังสามารถหลีกเลี่ยงวารสารที่ไม่มีคุณภาพ หรือวารสารมิถุนาซีฟ

กลุ่มวารสารในฐานข้อมูลระดับชาติ

๑. ค้นหารายชื่อวารสารในฐานข้อมูล TCI สาขามนุษย์ศาสตร์ฯ

จากลิงค์ http://www.kmutt.ac.th/jif/public_html/list%๒๐journal.php?branch=H

issn	ชื่อไทย	ชื่ออังกฤษ	เจ้าของ	อยู่ในฐานข้อมูล	หมายเหตุ
0858-0855	ABAC Journal	ABAC Journal	Assumption University	ACI	
2286-9867	APHEIT International Journal	APHEIT International Journal	สมาคมสถาบันอุดมศึกษาเอกชนแห่งประเทศไทย ในพระราชูปถัมภ์สมเด็จพระเทพรัตนราชสุดาฯ สยามบรมราชกุมารี		
2351-0307	ASEAN Journal of Management and Innovation	ASEAN Journal of Management and Innovation	Research Center, Stamford International University	ACI	ISSN (เดิม) : 1906-1838 ชื่อวารสาร (เดิม) : Stamford Journal Vol. 1 (2007)
1905-856x	Asian Journal of Literature, Culture and Society	Asian Journal of Literature, Culture and Society	Assumption University, Graduate School of English		
1686-0039	AU Journal of Management	AU Journal of Management	Assumption university	ACI	
1906-3296	AU-GSB e-Journal	AU-GSB e-Journal	Assumption University, Graduate School of Business		
1685-4322	BU Academic Review	BU Academic Review	มหาวิทยาลัยกรุงเทพ		
1905-6931	CATALYST	CATALYST	มหาวิทยาลัยนานาชาติเอเชีย-แปซิฟิก	Center for Adventist Research, EBSCO, ACI	
1905-906X	Chiang Mai University Journal of Social Sciences and Humanities	Chiang Mai University Journal of Social Sciences and Humanities	Chiang Mai University		
0858-7574	Chulalongkorn Educational Review	Chulalongkorn Educational Review	Faculty of Education, Chulalongkorn University		

๒. ค้นหารายชื่อวารสารในฐานข้อมูล TCI สาขาวิทยาศาสตร์ฯ

จากลิงค์ http://www.kmutt.ac.th/jif/public_html/list%๒๐journal.php?branch=S

issn	ชื่อไทย	ชื่ออังกฤษ	เจ้าของ	อยู่ในฐานข้อมูล	หมายเหตุ
2468-1458	Agriculture and Natural Resources	Agriculture and Natural Resources	มหาวิทยาลัยเกษตรศาสตร์	SCOPUS, SciFinder CAPlus, Zoological Record, AGRIS, AgBiotechNet, ACI	ชื่อเดิม(1)คือ วิทยาศาสตร์ เกษตรศาสตร์ สาขา วิทยาศาสตร์ ชื่อเดิม(2)คือ Kasetsart Journal (Natural Science) issn เดิม(2)คือ 0075-5192
2287-0741	Applied Environmental Research	Applied Environmental Research	สถาบันวิจัยสภาวะแวดล้อม จุฬาลงกรณ์มหาวิทยาลัย	ACI	ISSN (เดิม) : 0125- ชื่อวารสารเดิม Env R
2229-127X	ASEAN Engineering Journal Part A	ASEAN Engineering Journal Part A	AUN/SEED-Net Secretariat	ACI	
2286-7694	ASEAN Engineering Journal Part B	ASEAN Engineering Journal Part B	JICA Project AUN/SEED-Net	ACI	
2286-8150	ASEAN Engineering Journal Part C	ASEAN Engineering Journal Part C	JICA Project AUN/SEED-Net	ACI	
0217-5460	ASEAN Journal on Science and Technology for	ASEAN Journal on Science and Technology for	ASEAN Committee on Science and Technology		พิมพ์หนังสือ

๓. การตรวจสอบรายชื่อวารสารในฐานข้อมูล TCI ตามกลุ่มที่ ๑-๓

จากลิงค์ http://www.kmutt.ac.th/jif/public_html/announcement_๕๘.php



ผลการประเมินคุณภาพวารสารที่อยู่ในฐานข้อมูล TCI รอบที่ 3 ปี 2558

โปรดระบุหมายเลข ISSN หรือชื่อวารสารที่ส่งผลการประเมิน : ค้นหา

ลำดับ	ชื่อวารสาร	ISSN	เจ้าของ	จัดอยู่ในวารสารกลุ่มที่	สาขา
1	สภาหอการค้าแห่งประเทศไทย (เมื่อวารสารวิชาการและสายใยสังคมศาสตร์ มหาวิทยาลัยขอนแก่น)	1685-4489	คณะสาขาวิชาการศาสตร์ มหาวิทยาลัยขอนแก่น	1	มนุษยศาสตร์และสังคมศาสตร์
2	ABAC Journal	0858-0855	Assumption University	1	มนุษยศาสตร์และสังคมศาสตร์
3	Agriculture and Natural Resources (เมื่อ Kasetsart Journal (Natural Science))	2468-1458 (เดิม 0075-5192)	มหาวิทยาลัยเกษตรศาสตร์	1	วิทยาศาสตร์และเทคโนโลยี
4	APHEIT International Journal	2286-9867	สมาคมสถาบันอุดมศึกษาเอกชนแห่งประเทศไทย ในพระราชูปถัมภ์ สมเด็จพระเทพรัตนราชสุดาฯ สยามบรมราชกุมารี	2	มนุษยศาสตร์และสังคมศาสตร์
5	Journal of Environmental Research	2382-0241	สถาบันวิจัยสภาวะแวดล้อม	1	วิทยาศาสตร์และ

๔. ค่า TCI Journal Impact Factor ของวารสารไทยปี พ.ศ. ๒๕๕๙

จากลิงค์ http://www.kmutt.ac.th/jif/public_html/T-JIF.html

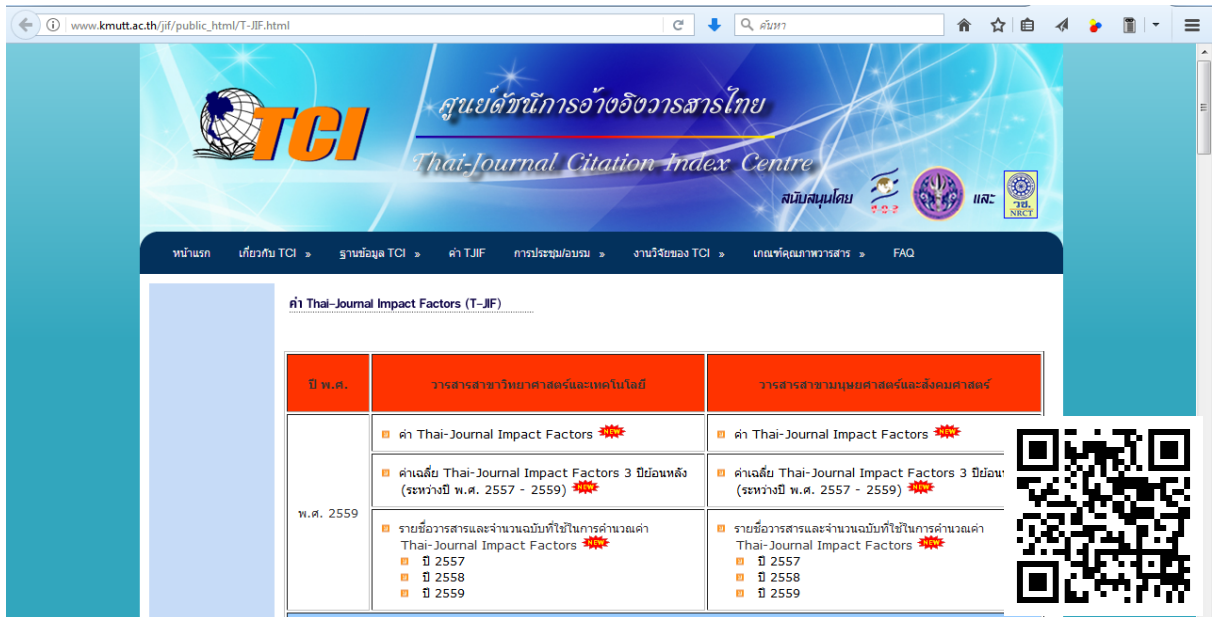

ค่า Thai-Journal Impact Factors (T-JIF)

ปี พ.ศ.	วารสารสาขาวิทยาศาสตร์และเทคโนโลยี	วารสารสาขามนุษยศาสตร์และสังคมศาสตร์
พ.ศ. 2559	<ul style="list-style-type: none"> ค่า Thai-Journal Impact Factors ค่าเฉลี่ย Thai-Journal Impact Factors 3 ปีย้อนหลัง (ระหว่างปี พ.ศ. 2557 - 2559) รายชื่อวารสารและจำนวนฉบับที่ใช้ในการคำนวณค่า Thai-Journal Impact Factors <ul style="list-style-type: none"> ปี 2557 ปี 2558 ปี 2559 	<ul style="list-style-type: none"> ค่า Thai-Journal Impact Factors ค่าเฉลี่ย Thai-Journal Impact Factors 3 ปีย้อนหลัง (ระหว่างปี พ.ศ. 2557 - 2559) รายชื่อวารสารและจำนวนฉบับที่ใช้ในการคำนวณค่า Thai-Journal Impact Factors <ul style="list-style-type: none"> ปี 2557 ปี 2558 ปี 2559

๕. ค้นหารายชื่อวารสารในฐานข้อมูล ASEAN Citation Index (ACI)

จากลิงค์ <http://www.asean-cites.org/index.php?r=article-search-result%2Fadvance-search>

Searchable 59,462 items

Article title - Abstract - Keywords

HOME ABOUT CRITERIA JOURNAL SUBMISSION CONTACT DOWNLOAD

Advanced Search

Keyword Journal Add Criteria

Document Type All

Subject Area

Select All General Physical Sciences Health Sciences Social Sciences Life Sciences

Search

COPYRIGHT ASEAN CITATION INDEX 2017
ACI Secretariat: c/o 5th Floor, School of Energy Environment and Materials, King Mongkut's University of Technology Thonburi

กลุ่มวารสารในฐานข้อมูลระดับนานาชาติ

๑. ค้นหารายชื่อวารสารในฐานข้อมูล Scopus แยกตามหัวข้อ/สาขา

จากลิงค์ <http://www.scimagojr.com/journalrank.php>

SJR Scimago Journal & Country Rank

Enter Journal Title, ISSN or Publisher Name

Home Journal Rankings Country Rankings Viz Tools Help About Us

All subject areas All subject categories All regions / countries All types 2016

Display only Open Access Journals Display only SciELO Journals (In Progress) Display journals with at least 0 Citable Docs. (3years) Apply

Download data

1 - 50 of 28606

Title	Type	↓ SJR	H index	Total Docs. (2016)	Total Docs. (3years)	Total Refs.	Total Cites (3years)	Citable Docs. (3years)	Cites / Doc. (2years)	Ref. / Doc.
1 CA - A Cancer Journal for Clinicians	journal	39.285 Q1	131	43	141	3503	11929	118	128.75	81.47
2 Nature Reviews Genetics	journal	33.238 Q1	292	166	615	8029	7131	183	39.69	48.37
3 Nature Reviews Immunology	journal	29.692 Q1	316	146	581	7719	8256	195	36.47	52.87
4 Nature Reviews Molecular Cell Biology	journal	29.656 Q1	352	152	535	9128	8150	214		
5 Annual Review of Immunology	journal	27.631 Q1	267	23	72	4155	2513	72		

๒. รายชื่อวารสารไทยในฐานข้อมูล Scopus ปี พ.ศ. ๒๕๖๐

จากลิงค์ <http://www.scimagojr.com/journalrank.php?country=TH&year=๒๐๑๖>

Title	Type	↓ SJR	H index	Total Docs. (2016)	Total Docs. (3years)	Total Refs.	Total Cites (3years)	Citable Docs. (3years)	Cites / Doc. (2years)	Ref. / Doc.
1 Asian Pacific Journal of Allergy and Immunology	journal	0.430 Q3	26	47	152	1409	180	132	1.16	29.98
2 Southeast Asian Journal of Tropical Medicine and Public Health	journal	0.338 Q3	41	60	495	0	325	485		
3 Chiang Mai Journal of Science	journal	0.261 Q3	15	136	345	3222	198	336		
4 Geotechnical Engineering	journal	0.259 Q3	14	69	150	1294	53	148		

๓. ค้นหารายชื่อวารสารในฐานข้อมูล ISI สาขาศิลปศาสตร์และมนุษยศาสตร์

จากลิงค์ <http://ip-science.thomsonreuters.com/cgi-bin/jrnlst/jloptions.cgi?PC=H>

Clarivate Analytics

Customer Care Training

Clarivate Master Journal List Journal Search

JOURNAL SEARCH

SUBMITTING A JOURNAL?
Build bibliographies in more than 5,000 different styles.
with EndNote®
endnote.com >

ARTS & HUMANITIES CITATION INDEX

SEARCH Find a specific journal by title, title words, or ISSN

VIEW JOURNAL LIST View a list of all journals

VIEW SUBJECT CATEGORY View a list of all journals covered in a specific category

VIEW JOURNAL CHANGES View a list of all journal coverage changes

Clarivate
Accelerating innovation

© 2017 Clarivate Analytics | Careers Copyright Terms of Use Privacy Statement Cookie Policy

Follow us

๔. ค้นหารายชื่อวารสารในฐานข้อมูล ISI สาขาสังคมศาสตร์

จากลิงค์ <http://ip-science.thomsonreuters.com/cgi-bin/jrnlst/jloptions.cgi?PC=SS>

The screenshot shows the Clarivate Analytics website interface. At the top, there are navigation links for 'Support', 'Contact Us', and 'Corporate website'. The main header features the Clarivate Analytics logo and a 'Site Search' field. Below the header, there are links for 'Customer Care' and 'Training'. The main content area is titled 'JOURNAL SEARCH' and includes a sidebar on the left with a red box that says 'SUBMITTING A JOURNAL?' and 'Build bibliographies in more than 5,000 different styles. with EndNote® endnote.com >'. The main content area is titled 'SOCIAL SCIENCES CITATION INDEX' and contains four search options, each with a blue button and a description:

- SEARCH**: Find a specific journal by title, title words, or ISSN
- VIEW JOURNAL LIST**: View a list of all journals
- VIEW SUBJECT CATEGORY**: View a list of all journals covered in a specific category
- VIEW JOURNAL CHANGES**: View a list of all journal coverage changes

At the bottom of the page, there is a footer with the Clarivate logo, the tagline 'Accelerating innovation', and copyright information: '© 2017 Clarivate Analytics | Careers Copyright Terms of Use Privacy Statement Cookie Policy'. A QR code is located in the bottom right corner.

๕. ค้นหารายชื่อวารสารในฐานข้อมูล ISI สาขาวิทยาศาสตร์

จากลิงค์ <http://ip-science.thomsonreuters.com/cgi-bin/jrnlst/jloptions.cgi?PC=D>

The screenshot shows the Clarivate Analytics website interface. At the top, there are navigation links for 'Support', 'Contact Us', and 'Corporate website'. The main header features the Clarivate Analytics logo and a 'Site Search' field. Below the header, there are links for 'Customer Care' and 'Training'. The main content area is titled 'JOURNAL SEARCH' and includes a sidebar on the left with a red box that says 'SUBMITTING A JOURNAL?' and 'Build bibliographies in more than 5,000 different styles. with EndNote® endnote.com >'. The main content area is titled 'SCIENCE CITATION INDEX EXPANDED' and contains four search options, each with a blue button and a description:

- SEARCH**: Find a specific journal by title, title words, or ISSN
- VIEW JOURNAL LIST**: View a list of all journals
- VIEW SUBJECT CATEGORY**: View a list of all journals covered in a specific category
- VIEW JOURNAL CHANGES**: View a list of all journal coverage changes

At the bottom of the page, there is a footer with the Clarivate logo, the tagline 'Accelerating innovation', and copyright information: '© 2017 Clarivate Analytics | Careers Copyright Terms of Use Privacy Statement Cookie Policy'. A QR code is located in the bottom right corner.

การค้นหาค้นหาอื่นๆ

๑. ค้นหารายชื่อวารสารในฐานข้อมูล Science Direct แยกตามหัวข้อ/สาขา
จากลิงค์ <http://www.sciencedirect.com/science/journals>

ScienceDirect Journals Books Register Sign in > ?

Search all fields Author name Journal or book title Volume Issue Page Advanced search

Publications: 3967 titles found Electronic Holdings Reports ADVERTISEMENT X

Filter by subject

- Physical Sciences and Engineering
- Life Sciences
- Health Sciences
- Social Sciences and Humanities

Apply

All titles All journals All access types

A

AASRI Procedia	Journal	Open Access
Academic Pediatrics	Journal	Contains Open Access
Academic Radiology	Journal	Contains Open Access
ACC Current Journal Review	Journal	
Accident Analysis & Prevention	Journal	Contains Open Access
Accident and Emergency Nursing	Journal	
Accounting Forum	Journal	Contains Open Access
Accounting, Management and Information Technologies	Journal	
Accounting, Organizations and Society	Journal	
Achievements in the Life Sciences	Journal	Open Access
ACOG Clinical Review	Journal	
Acta Agronomica Sinica	Journal	
Acta Anaesthesiologica Taiwanica	Journal	Open Access
Acta Astronautica	Journal	Contains Open Access



๒. การหารายชื่อวารสารให้เหมาะสมกับชื่อเรื่องและบทความจาก Elsevier Journal Finder
จากลิงค์ <http://journalfinder.elsevier.com>

ELSEVIER Send us feedback

Find the perfect journal for your article

Elsevier® Journal Finder helps you find journals that could be best suited for publishing your scientific article. Please also consult the journal's Aims and Scope for further guidance. Ultimately, the Editor will decide on how well your article matches the journal.

Powered by the Elsevier Fingerprint Engine™, Elsevier Journal Finder uses smart search technology and field-of-research specific vocabularies to match your article to Elsevier journals.

Simply insert your title and abstract and select the appropriate field-of-research for the best results.

Paper title

Enter your paper title here

Paper abstract

Copy and paste your paper abstract here.

Fields of research

Optional: refine your search by selecting up to three research fields

- Agriculture
- Economics
- Materials Science and Engineering
- GeoSciences
- Humanities and Arts
- Life and Health Sciences
- Mathematics
- Physics
- Social Sciences
- Chemistry





Title submission form for E-CSAC of Thailand (Scopus Database)

Part 1: Contact details

1.1	Contact person
1.2	E-mail address
1.3	Function	<input type="checkbox"/> Dean <input type="checkbox"/> Editor <input type="checkbox"/> Information Specialist <input type="checkbox"/> Librarian <input type="checkbox"/> Researcher <input type="checkbox"/> Other
1.4	Institution
1.5	Country

Part 2: Suggestion details

2.1	Serial title (no abbreviations please)
2.2	Sub-title (if applicable)
2.3	Alternative serial title (e.g. second language title)
2.4	Main field (max. 3)	<input type="checkbox"/> MULTIDISCIPLINARY <input type="checkbox"/> Energy

		<input type="checkbox"/> Agricultural & Biological Sciences <input type="checkbox"/> Arts & Humanities <input type="checkbox"/> Biochemistry, Genetics & Molecular Biology <input type="checkbox"/> Business, Management & Accounting <input type="checkbox"/> Chemical Engineering <input type="checkbox"/> Chemistry <input type="checkbox"/> Computer Science <input type="checkbox"/> Decision Sciences <input type="checkbox"/> Dentistry <input type="checkbox"/> Earth & Planetary Science <input type="checkbox"/> Economics, Econometrics & Finance	<input type="checkbox"/> Engineering <input type="checkbox"/> Environmental Science <input type="checkbox"/> Health Professions <input type="checkbox"/> Immunology & Microbiology <input type="checkbox"/> Materials Science <input type="checkbox"/> Mathematics <input type="checkbox"/> Medicine <input type="checkbox"/> Neuroscience <input type="checkbox"/> Nursing <input type="checkbox"/> Pharmacology, Toxicology & Pharmaceuticals <input type="checkbox"/> Physics & Astronomy <input type="checkbox"/> Psychology <input type="checkbox"/> Social Sciences <input type="checkbox"/> Veterinary
2.5	Print ISSN	
2.6	Electronic ISSN	
2.7	Publisher	
2.8	Country of publisher	
2.9	Your relation to the journal	<input type="checkbox"/> I read this title <input type="checkbox"/> The users of my library read this title <input type="checkbox"/> I publish in this title <input type="checkbox"/> I am the (co-)editor-in-chief and/or the managing editor <input type="checkbox"/> I am a member of the editorial (advisory) board <input type="checkbox"/> I am the publisher <input type="checkbox"/> Other	

Part 3: Additional information

3.1	Please describe briefly what the purpose of the journal is	<p>.....</p> <p>.....</p> <p>.....</p> <p>.....</p> <p>.....</p> <p>.....</p> <p>.....</p> <p>.....</p> <p>.....</p> <p>.....</p> <p>.....</p> <p>.....</p>
3.2	What is the start year (of current title)	<p>.....</p>
3.3	Publisher contact name	<p>.....</p>
3.4	Publisher contact e-mail address	<p>.....</p>
3.5	Editorial contact name	<p>.....</p>
3.6	Editorial contact e-mail address	<p>.....</p>
3.7	Does the title have a homepage	<p><input type="checkbox"/> Yes(<i>go to 3.8</i>)</p> <p><input type="checkbox"/> No(<i>go to 3.9</i>)</p> <p><input type="checkbox"/> Don't know</p>
3.8	Please state the URL	<p>http://</p>
3.9	Are all articles published in English	<p><input type="checkbox"/> Yes, all articles are published in English</p> <p><input type="checkbox"/> No, only some articles are published in English</p> <p><input type="checkbox"/> No, none of the articles are published in English</p> <p><input type="checkbox"/> Don't know</p>
3.10	Does the serial title have DOIs which are registered with CrossRef	<p><input type="checkbox"/> Yes</p> <p><input type="checkbox"/> No</p>

		<input type="checkbox"/> Don't know
3.11	Do all articles have English-language abstracts	<input type="checkbox"/> Yes, all articles have exclusively English-language abstracts; no abstracts in other language(s) <input type="checkbox"/> Yes, all articles have English-language abstracts; in addition abstracts in other language(s) are offered <input type="checkbox"/> No, only some abstracts are in English <input type="checkbox"/> No, none of the abstracts are in English <input type="checkbox"/> No, this journal/title does not have any abstracts, neither in English nor in other language(s) <input type="checkbox"/> Don't know
3.12	Do the articles have references in Roman alphabet	<input type="checkbox"/> All articles have references in Roman alphabet <input type="checkbox"/> Most articles have references in Roman alphabet <input type="checkbox"/> Few articles have references in Roman alphabet <input type="checkbox"/> No articles have references in Roman alphabet / There are no references <input type="checkbox"/> Don't know
3.13	Please select which level of peer review applies to the suggested title	<input type="checkbox"/> Main editor peer review: Only one (or two) main editor(s) review and select all the submitted articles for each issue. <input type="checkbox"/> Open peer review: Reviewers are aware of the identity of the authors, and authors are also aware of the identity of reviewers. There are at least three or more reviewers for the total number of articles in each issue. <input type="checkbox"/> Single-blind peer review: Reviewers are aware of the identity of the authors, but authors are unaware of the identity of reviewers. There are at least three or more reviewers for the total number of articles in each issue. <input type="checkbox"/> Double-blind peer review: Reviewers are unaware of the identity of the authors, and authors are also unaware of the identity of reviewers. There are at least three or more reviewers for the total number of articles in each issue. <input type="checkbox"/> No peer-review <input type="checkbox"/> Don't know
3.14	Does the title have an editorial board of	<input type="checkbox"/> Yes(<i>go to 3.15</i>)

	of countries of authors (if any countries predominate, please indicate)
3.20	Is the title already indexed in other bibliographic databases	<input type="checkbox"/> Yes(<i>go to 3.21</i>) <input type="checkbox"/> No(<i>go to 3.22</i>) <input type="checkbox"/> Don't know
3.21	Please select the bibliographic database(s)	<input type="checkbox"/> Biological Abstracts <input type="checkbox"/> GeoRef <input type="checkbox"/> BIOSIS Previews <input type="checkbox"/> IBSS=Internat. Bibliography of the Social Sciences <input type="checkbox"/> C A B Abstracts <input type="checkbox"/> Chemical Abstracts <input type="checkbox"/> Compendex <input type="checkbox"/> Inspec <input type="checkbox"/> Current Abstracts <input type="checkbox"/> MEDLINE <input type="checkbox"/> EBSCO <input type="checkbox"/> PsycINFO <input type="checkbox"/> Elsevier BIOBASE <input type="checkbox"/> Science Citation Index <input type="checkbox"/> EMBASE <input type="checkbox"/> Sociological Abstracts <input type="checkbox"/> EMCare <input type="checkbox"/> Web of Science (Thomson) <input type="checkbox"/> EnCompassLIT <input type="checkbox"/> GEOBASE <input type="checkbox"/> Other.....
3.22	Does this title offer open access to its full-text content	<input type="checkbox"/> Yes <input type="checkbox"/> Yes, registered with DOAJ = Directory of Open Access Journals <input type="checkbox"/> Partly <input type="checkbox"/> No <input type="checkbox"/> Don't know
3.23	Other comments/ remarks

	
--	--	----------------

.....
(.....)
...../...../.....

* Please send this completed form and submit **two** hard copies and a PDF files (one article one PDF file) of **three** most recent issues to the address:

Prof. Dr. Narongrit Sombatsompop

Thai-Journal Citation Index (TCI) Centre

School of Energy, Environment and Materials

King Mongkut's University of Technology Thonburi

126 Pracha-utis Rd., Bangmod, Thungkru, Bangkok, 10140, Thailand

ประวัติผู้เขียน

ชื่อผู้เขียน (ไทย)	นายโกสินธุ์ ศิริรักษ์
ชื่อผู้เขียน (อังกฤษ)	Mr. Kosin Sirirak
วัน เดือน ปี เกิด	๕ เมษายน พ.ศ. ๒๕๒๕
ตำแหน่งปัจจุบัน	เจ้าหน้าที่บริหารงานทั่วไป
อายุงาน	๑๒ ปี ๓ เดือน
หน่วยงานที่สังกัด	สถาบันวิจัยและนวัตกรรม มหาวิทยาลัยวลัยลักษณ์
สถานที่ติดต่อ	อาคารวิจัย ชั้น ๒ ห้อง ๒๐๖ สถาบันวิจัยและนวัตกรรม มหาวิทยาลัยวลัยลักษณ์ จังหวัดนครศรีธรรมราช ๘๐๑๖๑
โทรศัพท์	๐-๗๕๖๗-๓๕๖๕-๖, ๐๘-๙๖๕๗-๗๑๖๓
อีเมลล์	sikosin@wu.ac.th, journal.wu@gmail.com

ประวัติการศึกษา

๒๕๔๘	ปริญญาตรี วิศวกรรมศาสตรบัณฑิต (วิศวกรรมไฟฟ้า) มหาวิทยาลัยวลัยลักษณ์ จังหวัดนครศรีธรรมราช
๒๕๔๓	มัธยมศึกษาปีที่ ๖ จากโรงเรียนทับปุดวิทยา จังหวัดพังงา

ความชำนาญ/เชี่ยวชาญ

ด้านวารสารวิชาการระดับชาติและนานาชาติ, ด้านงานประชุมวิชาการระดับชาติ

ประสบการณ์งานวิจัย

๑ โครงการเรื่อง การเตรียมความพร้อมวารสารวิชาการมหาวิทยาลัยวลัยลักษณ์ก้าวสู่ฐานข้อมูล
อาเซียน (หัวหน้าโครงการ) ระยะเวลา เดือนมกราคม ๒๕๖๑ ถึงเดือนกันยายน ๒๕๖๑ หน่วยงาน
ส่วนแผนงานและยุทธศาสตร์ มหาวิทยาลัยวลัยลักษณ์ (ระหว่างดำเนินการ)

๒ โครงการเรื่อง สร้าง “บ้าน” ให้วารสารวิชาการ มหาวิทยาลัยวลัยลักษณ์ (ผู้ร่วมวิจัย) ระยะเวลา
เดือนตุลาคม ๒๕๕๙ ถึงเดือนกันยายน ๒๕๖๐ หน่วยงาน มหาวิทยาลัยวลัยลักษณ์

๓ โครงการเรื่อง นวัตกรรมเพื่อสังคมและชุมชนไทยสู่การตีพิมพ์ในวารสารนานาชาติ: The Best
of Both Worlds (ผู้ร่วมวิจัย) ระยะเวลา ๙ เดือน ตั้งแต่ ๑ มิถุนายน พ.ศ. ๒๕๕๙ ถึง ๒๘ กุมภาพันธ์ พ.ศ.
๒๕๖๐ หน่วยงาน สำนักงานกองทุนสนับสนุนการวิจัย

๔ โครงการเรื่อง การวิเคราะห์คุณภาพของวารสาร WJST ด้วยวิธี Scientometric ปี ค.ศ.
๒๐๑๐-๒๐๑๕ (หัวหน้าโครงการ) ระยะเวลา เดือนตุลาคม ๒๕๕๘ ถึงเดือนกันยายน ๒๕๕๙ หน่วยงาน หน่วย
พัฒนาองค์กร มหาวิทยาลัยวลัยลักษณ์

บทความตีพิมพ์ในวารสาร

๑ **Kosin SIRIRAK** and Chitnarong SIRISATHITKUL. Walailak Journal of Science and Technology - A Scientometric Analysis from ๒๐๑๐ to ๒๐๑๕. Walailak Journal of Science and Technology ๒๐๑๖; ๑๓(๖), ๓๙๑-๓๙๗. (Indexed Scopus)

๒ Chitnarong SIRISATHITKUL and **Kosin SIRIRAK**. Publications in Walailak Journal of Science and Technology from ๒๐๐๔ to ๒๐๐๙. Walailak Journal of Science and Technology ๒๐๑๐; ๗(๑), ๑-๔. (Indexed TCI)

การบรรยาย/แลกเปลี่ยนเรียนรู้

๑ บรรยายเรื่อง “การยกระดับวารสารวิชาการเข้าสู่ฐานข้อมูล TCI” คณะครุศาสตร์ มหาวิทยาลัยราชภัฏเชียงใหม่ เมื่อวันอังคารที่ ๒๗ มีนาคม ๒๕๖๑ ณ อาคารเรียนรวม ๓ มหาวิทยาลัยวลัยลักษณ์

๒ บรรยายเรื่อง “การบริหารจัดการ EasyChair System ๒๐๑๘ สำหรับ PC Member & Subreviewer” สำนักวิชาสหเวชศาสตร์ มหาวิทยาลัยวลัยลักษณ์ และมหาวิทยาลัยทักษิณ เมื่อวันอังคารที่ ๒๕ ตุลาคม ๒๕๖๐ ณ ห้องประชุม ๑ อาคารวิชาการ ๒ มหาวิทยาลัยวลัยลักษณ์

๓ บรรยายเรื่อง “วารสาร WJST จาก Local Journal สู่อินเตอร์เน็ต” คณะพาณิชยศาสตร์ มหาวิทยาลัยเกษตรศาสตร์ เมื่อวันอังคารที่ ๑๘ กรกฎาคม ๒๕๖๐ ณ ห้องประชุม ๒ อาคารวิจัย มหาวิทยาลัยวลัยลักษณ์

๔ บรรยายเรื่อง “หลักการจัดสัมมนา” นักศึกษาหลักสูตรวิศวกรรมซอฟต์แวร์ ชั้นปีที่ ๓ สำนักวิชาสารสนเทศศาสตร์ มหาวิทยาลัยวลัยลักษณ์ เมื่อวันที่ ๒๑ เมษายน ๒๕๖๐ ณ อาคารเรียนรวม ๓ มหาวิทยาลัยวลัยลักษณ์

๕ บรรยายเรื่อง “การจัดทำวารสารวิชาการให้เข้าสู่ฐานข้อมูล TCI” คณะเทคโนโลยีอุตสาหกรรม มหาวิทยาลัยราชภัฏนครศรีธรรมราช เมื่อวันที่ ๓๑ มีนาคม ๒๕๕๙ ณ ห้องประชุม ๑ คณะเทคโนโลยีอุตสาหกรรม มหาวิทยาลัยราชภัฏนครศรีธรรมราช

๖ บรรยายเรื่อง “การพัฒนาคุณภาพวารสารวิชาการไทย” กิจกรรมแลกเปลี่ยนเรียนรู้การริเริ่มจัดทำวารสารนวัตกรรมการเรียนรู้ ส่วนส่งเสริมวิชาการ มหาวิทยาลัยวลัยลักษณ์ เมื่อวันที่ ๘ ตุลาคม ๒๕๕๗ ณ ห้องประชุม ๒ อาคารวิจัย มหาวิทยาลัยวลัยลักษณ์

๗ บรรยายเรื่อง “เกณฑ์การพิจารณาคุณภาพวารสารวิชาการ” กิจกรรมแลกเปลี่ยนเรียนรู้ด้านการบริหารวารสารวิชาการกับวารสารเศรษฐศาสตร์และบริหารธุรกิจ มหาวิทยาลัยทักษิณ เมื่อวันที่ ๒ ตุลาคม ๒๕๕๗ ณ ห้องประชุม ๑ อาคารวิชาการ ๓ มหาวิทยาลัยวลัยลักษณ์

